

岡山大学

医療系キャンパス概要

OKAYAMA UNIVERSITY
HEALTH SCIENCE CAMPUS

- 大学院医歯薬学総合研究科
Graduate School of Medicine, Dentistry and Pharmaceutical Sciences
- 大学院保健学研究科
Graduate School of Health Sciences
- 医学部
Medical School
- 歯学部
Dental School
- 薬学部
School of Pharmaceutical Sciences
- 岡山大学病院
Okayama University Hospital



OKAYAMA
UNIVERSITY

世界への扉を開く
GLOBAL GATE FOR LEARNING



2022-2023

■ 大学院医歯薬学総合研究科 Graduate School of Medicine, Dentistry and Pharmaceutical Sciences

大学院医歯薬学総合研究科は、国際社会において高く評価され、地域社会に広く活用される研究成果の創出を基礎として、創造性豊かな自立した研究者、研究・教育・医療におけるリーダー、並びに高度な専門知識と豊かな人間性に基づく倫理観を兼ね備えた医療職業人を養成する。

この人材養成目的を実現するために、以下の教育目標を掲げる。

- ① 社会的ニーズを把握し、地域から国際社会まで貢献する医療・研究・教育分野を構築する
- ② 医・歯・薬学の専門的知識を結集した学際的研究・教育を推進する
- ③ 世界をリードする先端的・独創的研究を推進し、研究成果を発信する
- ④ 高度で幅広い知識を教授し、科学の進歩に適応しうる問題解決能力を涵養する
- ⑤ 社会人に再教育の場を提供し、生涯医療教育を推進する

Based on numerous cutting-edge research findings that are well-known internationally and have also been implemented in regional medical service, Graduate School of Medicine, Dentistry, and Pharmaceutical Sciences trains highly creative and self-sufficient researchers, leaders in research, education and medical care, and medical professionals with an ethical perspective based on expert knowledge and humane principles.

To achieve the cultivation of human resources, we established the following educational objectives:

- 1) To understand the needs of society and train researchers in the appropriate fields of medical care, research and education, which serve the public from the regional to the international level.
- 2) To promote interdisciplinary research and education by assembling professionals with knowledge in medicine, dentistry, and pharmaceutical sciences.
- 3) To promote the world-class original research and provide outlets for disseminating the research findings.
- 4) To teach students specialized and extensive knowledge and to encourage their problem-solving skills, which can be adapted to advance their research and practice.
- 5) To provide the opportunity to reeducate adult students and promote continuing education programs.

■ 大学院保健学研究科 Graduate School of Health Sciences

大学院保健学研究科では、わが国のメディカルスタッフ教育と研究の指導的役割の担える人材の育成を目指して、以下のような人材育成目標を掲げています。

- ① 質の高い高度専門職業人（メディカルスタッフ）の育成
- ② 保健学領域での指導的役割の担える教育者・研究者の育成
- ③ 保健・医療・福祉の現場でのメディカルスタッフの質的向上のための支援が出来る人材の育成
- ④ 健康推進のための機器技術開発と施策の提言が出来る人材の育成
- ⑤ 健康づくり拠点としての地域社会への発信と地域社会との共生の推進が出来る人材の育成
- ⑥ 国際貢献・交流活動の推進が出来る人材の育成

The goal of the courses is to develop health care professionals who will be leaders in practice, education and research in the health science fields, and who will contribute to the improvement of health & welfare of both local and international populations, medical care and practice.

For these purposes, we have set goals to cultivate the following human resources:

- 1) Exceptionally bright health and medical professionals in nursing, radiology and medical technology.
- 2) Experts who fill leadership roles in education and research in the health sciences fields.
- 3) Specialists that contribute to improvements in the quality of health science, medical services, and social welfare.
- 4) Researchers dedicated to the development of new medical technology, and those who can be advisors for community health promotion.
- 5) Those who can establish institutes for health promotion in collaboration with the local community.
- 6) Those who can promote international scientific contributions and exchanges through mutual understanding and collaboration.

■ 医学部医学科 Faculty of Medicine, Medical School

岡山大学医学部医学科は、「医の倫理に徹し、科学的思考法と高度な医学的知識を体得し、生涯学習を通して社会的信頼を得るに足る臨床医並びに医学研究者を養成し、もって人類の健康と福祉に貢献すること」を使命としています。医療の中核を担う指導的立場の医療人育成を教育理念としています。

Our mission is to promote scientific thinking and advanced medical knowledge, and to earn the trust of society as clinicians and medical researchers. Our education philosophy is to foster future medical professionals who play a core role in medicine as a leadership position.

医学部保健学科 Faculty of Health Sciences, Medical School

保健医療活動の役割は、疾患の治療とケア、障がいを持つ人々への援助、疾病予防と健康管理に向けた教育と指導等を通して幸福と健康を支援することにあります。医療技術者教育の使命は、現在及び今後予想されるニーズに則した保健医療活動の役割を実践できる人材を育成することです。

近年における急激な少子化・高齢化は、保健医療を取り巻く環境に大きな変化をもたらし、対象者の生活の質を尊重する保健医療サービスが求められています。一方、医療の革新的な進歩は、医療の高度化と専門分化を招いており、高度な知識と技術、科学的判断のみならず、総合的に人間を理解する豊かな人間性と感性、倫理性や創造性を持ち、有機的連携をもとに保健医療活動を実践できる質の高い医療専門職が必要になっています。

The role of health and medical activities is to provide treatment and care for people with diseases, to assist people with disabilities, and to support their health and wellness through education and instruction on the prevention of disease and health management. The mission of the faculty of the Health Sciences department is to cultivate staff members who can fulfill the role of the health and medical professionals while meeting the current needs of the field.

The sharp decrease in the birth rate and the resulting rise in the proportion of the aged in recent years have brought big changes in the health care environment, necessitating a health care system that respects the quality of life. On the other hand, innovations in medicine have made health care highly-developed and specialized. Therefore, high quality health care professionals are needed who possess not only advanced knowledge and the ability to use new technologies and make sound scientific judgments, but also a well-rounded character, strong morals, and creativity so as to be able to understand people in a comprehensive manner and perform health care activities based on integrated cooperation between health care professionals and patients.

歯学部 Dental School

歯学部は良き歯科医療人を育成し、歯科医学を研究、発展させることを目的としています。社会のニーズの多様化と国際化が急激に進む中で、歯科医療もますます高度化しつつあります。

歯学部では「国民への高度な歯科医療の提供」と共に「先端的な歯科医療の研究開発」を重視した人材育成を行っています。

歯科医学は幅広い総合的な学問領域です。歯学部では自然科学から人文、社会科学的分野の教育、研究も行われています。文系、理系に関わらずさまざまな学生が活躍できる学部です。

Okayama University Dental School aims to facilitate progress in the dental sciences by turning out excellent dentists. Concurrently with the rapid diversification of social demands and the internationalization of the dental sciences, the quality of dental care has been rapidly improving.

Okayama University Dental School fosters dental education with an emphasis on “providing high quality national dental care” and “conducting innovative research and developing cutting-edge dental care” .

Dentistry is a comprehensive field covering wide range of scientific disciplines. The education and research at Okayama University Dental School covers topics ranging from the natural sciences to human and social sciences. Students with a background in both liberal arts and math and science are able to flourish under our program.

薬学部 School of Pharmaceutical Sciences

人類は、生命普遍の生存欲求に加え、充足感を持って生きることをも希求する存在である。本薬学部は、人類を含む生命のこのような実態に相対して、物質の視点から解析し、相互作用する物質を創造し、その成果を正しく活用することについて教育し、それに基づいた新たな知を創生する人材を育成する。もって人類の構成する地球社会に貢献する。

▶ 薬学部教育理念・目標

薬学は、人類を含む生命の実態に基づき、

- ① 解析：物質が及ぼす好悪両面の作用の基盤を解き明かす。
- ② 創出：機能を制御できる物質を創出する。
- ③ 活用：開発・発見された物質を活用し、また新たな活用の方策を創案する。

これらの活動を担う人材を育成するために、関連する基礎及び応用の科学並びに技術を修得させ、また自ら新しい知を創生するための、観察力・直観力・分析力・論理力・研究遂行能力・発信力を練磨する。さらに、社会的使命・倫理観を持ってその成果を正しく活用し、国際社会の発展に寄与する人材を育成する。

このため、薬学部は所属学生に対し、解析・創出・活用に共通の教育基盤を与え、薬学科では特にヒトに対する物質の「活用」を担うための専門的知識を身につけた人材（薬剤師）を、創薬科学科では、解析・創出・活用に係わる研究開発を担う人材を育成する。

▶ 薬学科教育理念・目標

薬学科では、ヒトの健康を目的として物質を活用する。すなわち薬剤師としての業務を遂行するための専門的知識・技能・態度を教育する。さらに、これらを基にした解析・創出をも含む新たな知の創出を行うために、観察力・直観力・洞察力・分析力・論理力・研究遂行能力・発信力を練磨し、もって国際社会に貢献する人材を育成する。

▶ 創薬科学科教育理念・目標

創薬科学科では、解析・創出・活用の全てにわたり、ヒトを含む生命や、その変化（疾病・病態）との関連を視野に入れた研究開発を遂行するための専門的知識技能を教育する。さらに、これらを基にした新たな知の創生を行うために、観察力・直観力・分析力・論理力・研究遂行能力・発信力を練磨し、もって国際社会に貢献する人材を育成する。

The human race, in addition to the desire for existence universal to life in general, is characterized by an aspiration to live with a sense of fulfillment. The objective of the School of Pharmaceutical Sciences at Okayama University is to conduct research from a materialistic perspective by creating novel substances with innovative properties and to endow students with the competence necessary for the proper utilization of such substances in opening new horizons of knowledge. Through such endeavors, we strive to contribute to the global society to which we belong.

Educational mission and objectives of the School of Pharmaceutical Sciences

The main objective of the School of Pharmaceutical Sciences consists of the following three pillars:

- 1) Analysis: to analyze the mechanisms by which various substances have desirable and/or detrimental effects
- 2) Creation: to create substances with the ability to regulate biological function
- 3) Utilization: to utilize and/or develop ways to utilize the substances created/discovered

To cultivate talents capable of pursuing the abovementioned objectives, the School of Pharmaceutical Sciences educates its students in the relevant sciences and technologies, both basic and applied, and trains its students extensively in abilities such as observation, intuition, analysis, logic, execution of research, and communication, all of which are indispensable in creating new knowledge.

The School of Pharmaceutical Sciences consists of two programs, the Department of Pharmacy and the Department of Pharmaceutical Technology. The former program is designed specifically to train pharmacists with specialized knowledge in the clinical utilization of substances. The latter program aims to train specialists in research and development pertaining to the analysis, creation, and utilization of substances.

Educational mission and objectives of the Department of Pharmacy The mission of the Department of Pharmacy is to endow professional knowledge and skills required for the clinical utilization of various substances as a pharmacist. Furthermore, students are trained extensively in abilities such as observation, intuition, analysis, logic, execution of research, and communication to create new knowledge based on clinical experience and thereby contribute to the global society.

Educational mission and objectives of the Department of Pharmaceutical Technology The mission of the Department of Pharmaceutical Technology is to endow professional knowledge and skills necessary for research and development regarding the analysis, creation, and utilization of substances in physiological and/or pathological states. Furthermore, students are trained extensively in abilities such as observation, intuition, analysis, logic, execution of research, and communication to create new knowledge based on basic and applied research and thereby contribute to the global society.

■ 岡山大学病院 Okayama University Hospital

高度な医療をやさしく提供し、優れた医療人を育て、社会・地域の持続的な健康増進に貢献します。

- ① 先進的開発を行い、国際的に最高水準の医療環境を提供します。
- ② 全ての職員が高い倫理観を持って行動し、患者さんの尊厳を大切にします。
- ③ 医療人として豊かな人間性を育み、科学的な思考能力を養います。

We offer highly advanced medical care in a caring manner, train and educate excellent medical professionals, and contribute to continuous health promotion in society and the community.

- 1) We offer an internationally superior level of medical care environment, undertaking state-of-the-art development.
- 2) All staff members act with a strict sense of ethics and respect the dignity of patients.
- 3) We foster rich humanity as medical professionals and cultivate scientific thinking ability.

| | | | |
|----|--------------------------------------|---|-----|
| 1 | 組織図 | Organization Chart | P02 |
| 2 | 職員 | Staff | |
| | ① 役職員 | Administrative Staff | P04 |
| | ② 講座及び教授 | Professors and Departments | P05 |
| | ③ 診療科長等 | Director of Clinical Divisions | P10 |
| | ④ 職員数 | Number of Staff | P12 |
| 3 | 学生 | Students | |
| | ① 大学院生 | Graduate Students | P13 |
| | ② 学部学生 | Undergraduates | P14 |
| | ③ 研究生 | Research Students | P15 |
| | ④ 卒業生数 | Graduates | P15 |
| | ⑤ 学位（博士）授与数 | Number of Doctoral Degrees Conferred (Ph.D.) | P16 |
| 4 | 解剖数 | Number of Autopsies | P17 |
| 5 | 蔵書数 | Number of Books in Library | P17 |
| 6 | 科学研究費等 | Scientific Research Grants | |
| | ① 科学研究費補助金 | Grants-in-Aid for Scientific Research (KAKENHI) | P18 |
| | ② 厚生労働科学研究費補助金 | Health and Labour Sciences Research Grants | P18 |
| | ③ 外部資金受入状況 | Grants from Outside the University | P18 |
| 7 | 国際交流 | International Exchange | |
| | ① 外国人留学生 | International Students | P19 |
| | ② 国際交流協定 | International Exchange Agreements | P20 |
| 8 | 歴代研究科長等 | Chronological Lists of Deans and Directors | P25 |
| 9 | 沿革 | History | P28 |
| 10 | 病院概況 | Statistics Concerning Hospital | |
| | ① 予算病床数・承認病床数沿革 | Development in Number of Beds | P38 |
| | ② 科別患者数 | Number of Patients at Each Clinical Division | P39 |
| | ③ 地域別外来患者数 | Number of Out-patients (classified according to Prefectures) | P40 |
| | ④ 地域別入院患者数 | Number of In-patients (classified according to Prefectures) | P40 |
| | ⑤ 年度別患者数 | Number of Patients | P41 |
| | ⑥ 臨床検査件数 | Number of Clinical Laboratory Examinations | P41 |
| | ⑦ X線撮影・透視患者数、CT患者数、核医学診断患者数、骨密度測定患者数 | Number of X-ray photography, Fluoroscopy, CT, MRI, Radionuclide Imaging and Bone Densitometry Examination | P42 |
| | ⑧ 手術件数 | Number of (Surgical) Operations | P43 |
| | ⑨ 分娩件数 | Number of Deliveries | P44 |
| | ⑩ 病理解剖件数 | Number of Pathological Autopsies | P44 |
| | ⑪ 輸血件数 | Number of Transfusion | P44 |
| | ⑫ 薬剤件数 | Number of Prescriptions | P44 |
| | ⑬ 患者給食件数 | Number of Diets | P45 |
| | ⑭ 技工件数 | Material Prepared by Dentists, Technicians and Students in the Dental Laboratory | P46 |
| 11 | 病院開設承認等 | Designations of Medical Institutions | |
| | ① 病院開設承認等 | Designations of Medical Institutions | P47 |
| | ② 看護体系（医科・歯科） | Nursing Care (Medical, Dental) | P47 |
| | ③ 先進医療 | Advanced Medical and Dental Treatment | P47 |
| | ④ 厚生労働大臣の定める施設基準等の承認状況 | Summary of Recognitions as a Medical Institution by the Minister of Health, Labour and Welfare | P48 |
| | ⑤ 法令等による医療機関の指定・公費負担医療等実施状況 | Summary of Designations by Law as a Medical Institution, Summary of Medical Conditions Treated at Public Expenses | P51 |
| 12 | 土地・建物 | Land and Buildings | |
| | ① 土地 | Land | P52 |
| | ② 鹿田地区建物面積 | Shikata Campus Buildings | P52 |
| | ③ 津島地区建物面積（薬学部） | Tsushima Campus Buildings (School of Pharmaceutical Sciences) | P53 |
| 13 | 建物配置図等 | Campus Map | |
| | ① 鹿田地区建物配置図 | Shikata Campus | P54 |
| | ② 津島地区建物配置図（薬学部） | Tsushima Campus (School of Pharmaceutical Sciences) | P55 |
| 14 | 市内位置図 | Campus Location within the City | P56 |
| 15 | 所在地略図 | Location | P57 |
| | 岡山大学医療系キャンパス医療系総合案内 | Health Science Campus | P58 |

組織図

令和4年5月1日 As of May 1, 2022

岡山大学
Okayama University

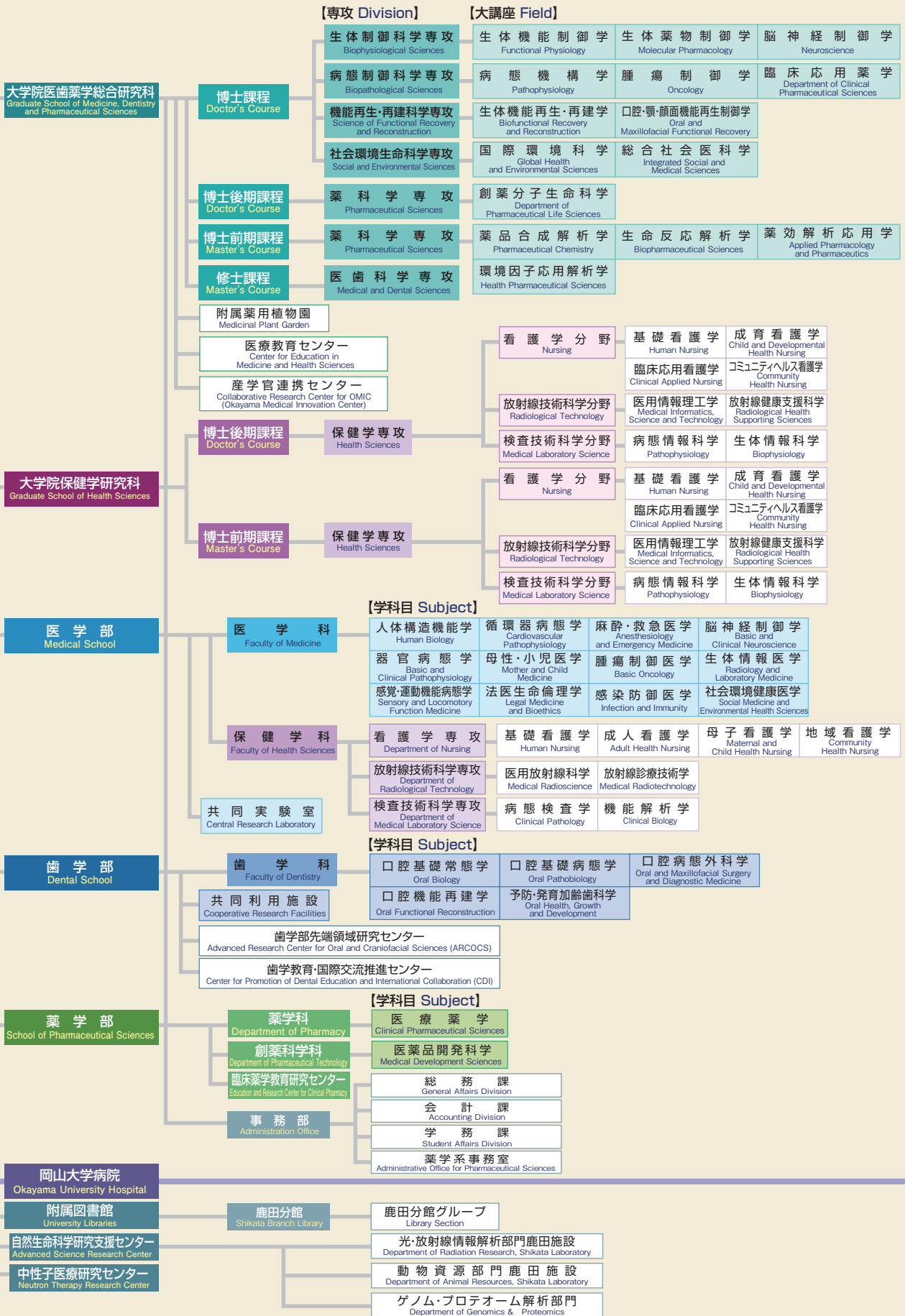

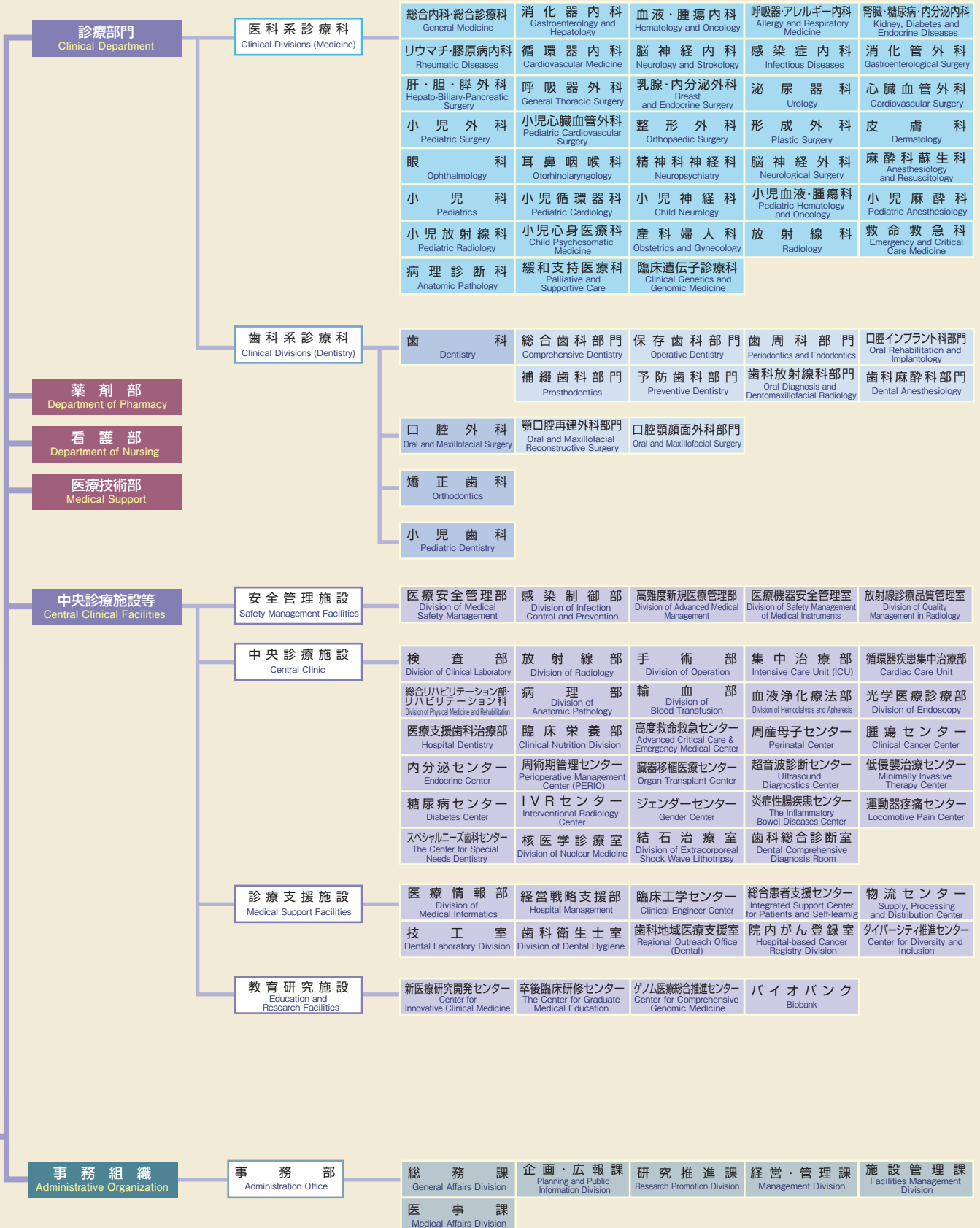

2 Staff 職員

1 役職員 Administrative Staff

令和4年7月1日 As of July 1, 2022

1 大学院医歯薬学総合研究科 Graduate School of Medicine, Dentistry and Pharmaceutical Sciences

| | | | |
|----------------|--|-------|---------------------|
| 医歯薬学総合研究科長 | Dean | 伊達 勲 | DATE, Isao |
| // 副研究科長 | Vice Dean | 久保田 聡 | KUBOTA, Satoshi |
| // | Vice Dean | 上原 孝 | UEHARA, Takashi |
| // | Vice Dean | 豊岡 伸一 | TOYOOKA, Shinichi |
| // | Vice Dean | 大原 直也 | OHARA, Naoya |
| // | Vice Dean | 小野 敦 | ONO, Atsushi |
| 医歯薬学総合研究科等事務部長 | Director of Administration Office | 有川 正二 | ARIKAWA, Shouji |
| // 総務課長 | Director of General Affairs Division | 笠原 秀起 | KASAHARA, Hideki |
| // 会計課長 | Director of Accounting Division | 関 幸代 | SEKI, Sachiyo |
| // 学務課長 | Director of Student Affairs Division | 近 常 聡 | CHIKATSUNE, Satoshi |
| // 薬学系事務室事務長 | Director of Administrative Office for Pharmacy | 妹尾 和成 | SENOO, Kazunari |
| 附属薬用植物園長 | Director of Medicinal Plant Garden | 小野 敦 | ONO, Atsushi |
| 附属医療教育センター長 | Director of Center for Education in Medicine and Health Sciences | 伊達 勲 | DATE, Isao |
| 産学官連携センター長 | Director of the Collaborative Research Center for OMIC | 伊達 勲 | DATE, Isao |

2 大学院保健学研究科 Graduate School of Health Sciences

| | | | |
|----------|-----------|-------|-------------------|
| 保健学研究科長 | Dean | 廣畑 聡 | HIROHATA, Satoshi |
| // 副研究科長 | Vice Dean | 中塚 幹也 | NAKATSUKA, Mikiya |
| // 副研究科長 | Vice Dean | 中村 隆夫 | NAKAMURA, Takao |

3 医学部 Medical School

| | | | |
|---------|-------------------------------------|--------|-------------------|
| 学部長 | Dean | 豊岡 伸一 | TOYOOKA, Shinichi |
| 副学部長 | Vice Dean | 成瀬 恵治 | NARUSE, Keiji |
| // | Vice Dean | 森本 美智子 | MORIMOTO, Michiko |
| 共同実験室室長 | Head of Central Research Laboratory | 豊岡 伸一 | TOYOOKA, Shinichi |

4 歯学部 Dental School

| | | | |
|----------------|--|-------|-------------------|
| 学部長 | Dean | 大原 直也 | OHARA, Naoya |
| 副学部長 | Vice Dean | 宮脇 卓也 | MIYAWAKI, Takuya |
| 副学部長 | Vice Dean | 柳 文修 | YANAGI, Yoshinobu |
| 歯学部先端領域研究センター長 | Director of the Advanced Research Center for Oral and Craniofacial Sciences (ARCOCS) | 大原 直也 | OHARA, Naoya |

5 薬学部 School of Pharmaceutical Sciences

| | | | |
|------|-----------|-------|-------------------|
| 学部長 | Dean | 狩野 光伸 | KANO, Mitsunobu |
| 副学部長 | Vice Dean | 檜垣 和孝 | HIGAKI, Kazutaka |
| // | Vice Dean | 山下 敦子 | YAMASHITA, Atsuko |

6 岡山大学病院 Okayama University Hospital

| | | | |
|----------------------|--|--------|---------------------|
| 病院長 | Director | 前田 嘉信 | MAEDA, Yoshinobu |
| 副病院長 (総務運営担当) | Vice Director | 森実 真 | MORIZANE, Shin |
| // (企画・SDGs担当) | Vice Director | 大塚 文男 | OTSUKA, Fumio |
| // (診療(医科)担当(兼)防災担当) | Vice Director | 増山 寿 | MASUYAMA, Hisashi |
| // (診療(歯科)担当) | Vice Director | 浅海 淳一 | ASAUMI, Junichi |
| // (教育(医科)担当) | Vice Director | 伊野 英男 | INO, Hideo |
| // (研究(医科)担当) | Vice Director | 前田 嘉信 | MAEDA, Yoshinobu |
| // (教育・研究(歯科)担当) | Vice Director | 上岡 寛 | KAMIOKA, Hiroshi |
| // (医療安全管理担当) | Vice Director | 塚原 宏一 | TSUKAHARA, Hirokazu |
| // (看護・患者サービス担当) | Vice Director | 岩谷 美貴子 | IWATANI, Mikiko |
| 事務部長 | Director of Administration Office | 仲井 精一 | NAKAI, Seiichi |
| 総務課長 | Director of General Affairs Division | 恒國 昭二 | TSUNEKUNI, Shoji |
| 企画・広報課長 | Director of Planning and Public Information Division | 石尾 裕則 | ISHIO, Hironori |
| 研究推進課長 | Director of Research Promotion Division | 加納 睦 | KANO, Mutsumi |
| 経営・管理課長 | Director of Management Division | 三枝 豊 | MITSUEDA, Yutaka |
| 施設管理課長 | Director of Facilities Management Division | 金光 洋二 | KANAMITSU, Yoji |
| 医事課長 | Director of Medical Affairs Division | 上廻 真司 | KAMISAKO, Shinji |

2 講座及び教授

Professors and Departments

令和4年5月1日 As of May 1, 2022

大学院医歯薬学総合研究科 Graduate School of Medicine, Dentistry and Pharmaceutical Sciences

研究科長 Dean 伊達 勲 DATE, Isao

●生体制御科学専攻 Division of Biophysiological Sciences

| 大講座 Field | 教育研究分野 Department | 教授 Professor | |
|-------------------------------------|-------------------|--|--------------------------|
| 生体機能制御学講座 Functional Physiology | 細胞組織学 | Cytology and Histology | 大内 淑代 OHUCHI, Hideyo |
| | 人体構成学 | Human Morphology | [欠員] |
| | システム生理学 | Cardiovascular Physiology | 成瀬 恵治 NARUSE, Keiji |
| | 分子医化学 | Molecular Biology and Biochemistry | 大橋 俊孝 OOHASHI, Toshitaka |
| | 組織機能修復学 | Regenerative Science | 寶田 剛志 TAKARADA, Takeshi |
| | 循環器内科学 | Cardiovascular Medicine | 伊藤 浩 ITO, Hiroshi |
| | 心臓血管外科学 | Cardiovascular Surgery | 笠原 真悟 KASAHARA, Shingo |
| | 麻酔・蘇生学 | Anesthesiology and Resuscitology | 森松 博史 MORIMATSU, Hiroshi |
| | 救命救急・災害医学 | Emergency, Critical Care and Disaster Medicine | 中尾 篤典 NAKAO, Atsunori |
| 生体薬物制御学講座 Molecular Pharmacology | 薬理学 | Pharmacology | 細野 祥之 HOSONO, Yasuyuki |
| | 歯科薬理学 | Dental Pharmacology | 岡元 邦彰 OKAMOTO, Kuniaki |
| | 毒性学 | Toxicology | 小野 敦 ONO, Atsushi |
| | 疾患薬理制御科学 | Personalized Medicine and Preventive Healthcare Sciences | 有吉 範高 ARIYOSHI, Noritaka |
| | 薬効解析学 | Medicinal Pharmacology | 上原 孝 UEHARA, Takashi |
| 脳神経制御学講座 Neuroscience | 脳神経機構学 | Medical Neurobiology | 浅沼 幹人 ASANUMA, Masato |
| | 細胞生理学 | Cellular Physiology | 神谷 厚範 KAMIYA, Atsunori |
| | 生化学 | Biochemistry | 竹居 孝二 TAKEI, Kohji |
| | 精神神経病態学 | Neuropsychiatry | [欠員] |
| | 脳神経内科学 | Neurology | [欠員] |
| | 脳神経外科学 | Neurological Surgery | 伊達 勲 DATE, Isao |

●病態制御科学専攻 Division of Biopathological Sciences

| 大講座 Field | 教育研究分野 Department | 教授 Professor | |
|---|-------------------|--|----------------------------|
| 病態機構学講座 Pathophysiology | 病理学 (免疫病理) | Pathology and Experimental Medicine | 松川 昭博 MATSUKAWA, Akihiro |
| | 細胞化学 | Cell Chemistry | [欠員] |
| | 消化器・肝臓内科学 | Gastroenterology and Hepatology | [欠員] |
| | 腎・免疫・内分泌代謝内科学 | Nephrology, Rheumatology, Endocrinology and Metabolism | 和田 淳 WADA, Jun |
| | 小児医科学 | Pediatrics | 塚原 宏一 TSUKAHARA, Hirokazu |
| | 小児医科学 (発達神経病態学) | Pediatrics (Child Neurology) | 小林 勝弘 KOBAYASHI, Katsuhiro |
| | 皮膚科学 | Dermatology | 森 実真 MORIZANE, Shin |
| | 泌尿器病態学 | Urology | [欠員] |
| | 産科・婦人科学 | Obstetrics and Gynecology | 増山 寿 MASUYAMA, Hisashi |
| | 口腔病理学 | Oral Pathology and Medicine | 長塚 仁 NAGATSUKA, Hitoshi |
| 腫瘍制御学講座 Oncology | 歯周病態学 | Periodontal Science | 高柴 正悟 TAKASHIBA, Shogo |
| | 病理学 (腫瘍病理) | Pathology and Oncology | [欠員] |
| | 免疫学 | Immunology | 鵜殿 平一郎 UDONO, Heiichiro |
| | 腫瘍微小環境学 | Tumor Microenvironment | 富樫 庸介 TOGASHI, Yosuke |
| | 分子腫瘍学 | Molecular Oncology | [欠員] |
| | 呼吸器・乳腺内分泌外科学 | General Thoracic Surgery and Breast and Endocrinological Surgery | 豊岡 伸一 TOYOOKA, Shinichi |
| | 血液・腫瘍・呼吸器内科学 | Hematology, Oncology and Respiratory Medicine | 前田 嘉信 MAEDA, Yoshinobu |
| | 放射線医学 | Radiology | 平木 隆夫 HIRAKI, Takao |
| | 消化器外科学 | Gastroenterological Surgery | 藤原 俊義 FUJIWARA, Toshiyoshi |
| | 臨床遺伝子医療学 | Clinical Genomic Medicine | 平沢 晃 HIRASAWA, Akira |
| | 口腔顎顔面外科学 | Oral and Maxillofacial Surgery and Biopathology | [欠員] |
| | 歯科放射線学 | Oral and Maxillofacial Radiology | 浅海 淳一 ASAUMI, Junichi |
| 臨床応用薬学 Department of Clinical Pharmaceutical Sciences | 臨床薬理学 | Clinical Pharmacology and Pharmacy | 座間 義人 ZAMAMI, Yoshito |
| | 製剤設計評価学 | Pharmaceutical Dosage Form Design | [欠員] |
| | 臨床病態診断学 | Clinical Pathophysiology, Diagnosis and Etiologic Analysis | 岩崎 良章 IWASAKI, Yoshiaki |
| | 救急災害薬学 | Emergency and Disaster Pharmaceutics | 大西 昌勝 OHNISHI, Masaru |
| | | | 名倉 弘哲 NAKURA, Hironori |

●機能再生・再建科学専攻 Division of Science of Functional Recovery and Reconstruction

| 大講座 Field | 教育研究分野 Department | 教授 Professor |
|--|--|--------------------------|
| 生体機能再生・再建学講座 Biofunctional Recovery and Reconstruction | 細胞生物学 Cell Biology | 阪口政清 SAKAGUCHI, Masakiyo |
| | 耳鼻咽喉・頭頸部外科学 Otolaryngology-Head and Neck Surgery | 安藤瑞生 ANDO, Mizuo |
| | 眼科学 Ophthalmology | 森實祐基 MORIZANE, Yuki |
| | 整形外科 Orthopaedic Surgery | 尾崎敏文 OZAKI, Toshifumi |
| | 形成再建外科学 Plastic and Reconstructive Surgery | 木股敬裕 KIMATA, Yoshihiro |
| | 口腔生化学 Biochemistry and Molecular Dentistry | 久保田聡 KUBOTA, Satoshi |
| | 口腔形態学 Oral Morphology | 岡村裕彦 OKAMURA, Hirohiko |
| | 生体材料学 Biomaterials | 松本卓也 MATSUMOTO, Takuya |
| 口腔・顎・顔面機能再生制御学講座 Oral and Maxillofacial Functional Recovery | 歯科保存修復学 Operative Dentistry | 吉山昌宏 YOSHIYAMA, Masahiro |
| | 口腔機能解剖学 Oral Function and Anatomy | 沢禎彦 SAWA, Yoshihiko |
| | 口腔生理学 Oral Physiology | 吉田竜介 YOSHIDA, Ryusuke |
| | インプラント再生補綴学 Oral Rehabilitation and Regenerative Medicine | 窪木拓男 KUBOKI, Takuo |
| | 歯科矯正学 Orthodontics | 上岡寛 KAMIOKA, Hiroshi |
| | 顎口腔再建外科学 Oral and Maxillofacial Reconstructive Surgery | 飯田征二 IIDA, Seiji |
| | 咬合・有床義歯補綴学 Occlusal and Oral Functional Rehabilitation | 皆木省吾 MINAGI, Shogo |
| | 歯科麻酔・特別支援歯学 Dental Anesthesiology and Special Care Dentistry | 宮脇卓也 MIYAWAKI, Takuya |

●社会環境生命科学専攻 Division of Social and Environmental Sciences

| 大講座 Field | 教育研究分野 Department | 教授 Professor |
|--|------------------------------------|--------------------------|
| 国際環境科学講座 Global Health and Environmental Sciences | 病原細菌学 Bacteriology | 松下治 MATSUSHITA, Osamu |
| | 病原ウイルス学 Virology | 本田知之 HONDA, Tomoyuki |
| | 口腔微生物学 Oral Microbiology | 大原直也 OHARA, Naoya |
| | 小児歯科学 Pediatric Dentistry | 仲野道代 NAKANO, Michiyo |
| | 衛生微生物化学 Sanitary Microbiology | 三好伸一 MIYOSHI, Shin-ichi |
| 総合社会医科学講座 Integrated Social and Medical Sciences | 構造生物薬学 Structural Biology | 山下敦子 YAMASHITA, Atsuko |
| | 生命倫理学 Bioethics | [欠員] |
| | 疫学・衛生学 Epidemiology | 頼藤貴志 YORIFUJI, Takashi |
| | 公衆衛生学 Public Health | 神田秀幸 KANDA, Hideyuki |
| | 法医学 Legal Medicine | 宮石智 MIYAISHI, Satoru |
| | 総合内科学 General Medicine | 大塚文男 OTSUKA, Fumio |
| | 老年医学 Longevity and Social Medicine | 光延文裕 MITSUNOBU, Fumihiro |
| | 総合歯科学 Comprehensive Dentistry | [欠員] |
| 予防歯科学 Preventive Dentistry | 森田学 MORITA, Manabu | |
| 応用情報歯学 Dental Informatics | 柳文修 YANAGI, Yoshinobu | |

●薬科学専攻 Division of Pharmaceutical Sciences

| 大講座 Field | 教育研究分野 Department | 教授 Professor |
|--|--|---------------------------|
| 創薬分子生命科学講座 Department of Pharmaceutical Life Sciences | 創薬有機化学 Synthetic Organic and Medicinal Chemistry | 好光健彦 YOSHIMITSU, Takehiko |
| | 天然物化学 Natural Products Chemistry | 久保田高明 KUBOTA, Takaaki |
| | 合成医薬品開発学 Synthetic and Medicinal Chemistry | [欠員] |
| | 生体機能分析学 Biofunction Imaging Analysis | 上田真史 UEDA, Masashi |
| | 生体膜生理化学 Membrane Biochemistry | [欠員] |
| | 薬物動態制御学 Biopharmaceutics | 檜垣和孝 HIGAKI, Kazutaka |
| | 分子生物学 Immunobiology | 垣内力 KAITO, Chikara |
| | 生体物理化学 Biophysical Chemistry | 須藤雄気 SUDO, Yuki |
| | 精密有機合成化学 Fine Organic Synthesis | 澤田大介 SAWADA, Daisuke |

●医療教育センター Center for Education in Medicine and Health Sciences

伊野英男(教授) INO, Hideo

●産学官連携センター Collaborative Research Center for OMIC (Okayama Medical Innovation Center)

松浦栄次(教授) MATSUURA, Eiji

●連携講座 Cooperative Course

| 連携機関 Cooperation Institute | 教育研究分野 Department | | |
|---|---|--------------|--------------------|
| 国立感染症研究所 National Institute of Infectious Disease (NIID) | 総合感染症学 Infectious Diseases and Microbiology | 客員教授 鈴木 基 | SUZUKI, Motoi |
| | | 客員教授 黒田 誠 | KURODA, Makoto |
| | | 客員教授 阿戸 学 | ATO, Manabu |
| | | 客員准教授 鈴木 里和 | SUZUKI, Satowa |
| 国立研究開発法人 国立長寿医療研究センター National Center for Geriatrics and Gerontology | 長寿医療科学 Aging Medicine and Science | 客員教授 荒井 秀典 | ARAI, Hidenori |
| 独立行政法人 医薬品医療機器総合機構 Pharmaceuticals and Medical Devices Agency (PMDA) | レギュラトリーサイエンス学 Regulatory Science | | |
| 地方独立行政法人 岡山市立総合医療センター 岡山市立市民病院 Okayama Citizens' Hospital | 実践総合診療学 Practical Core of General Medicine | 客員教授 岸田 雅之 | KISHIDA, Masayuki |
| | 実践救命救急・災害医学 Practical Emergency, Critical Care and Disaster Medicine | | |
| | 実践地域総合外科学 General Surgical Sciences in Community Medicine | 客員教授 佃 和憲 | TSUKUDA, Kazunori |
| 国立研究開発法人 国立循環器病研究センター National Cerebral and Cardiovascular Center | 総合循環器病学 Cardiovascular Disease | 客員教授 草野 研吾 | KUSANO, Kengo |
| | | 客員教授 泉 知里 | IZUMI, Chisato |
| | | 客員教授 野口 暉夫 | NOGUUCHI, Teruo |
| | | 客員教授 大郷 剛 | OGO, Takeshi |
| 地方行政法人大阪府立病院機構 大阪国際がんセンター Osaka International Cancer Institute, Osaka Prefectural Hospital Organization | 消化器内視鏡診療学 Clinical Endoscopy | 客員教授 石原 立 | ISHIHARA, Ryu |
| 国立医薬品食品衛生研究所 National Institute of Health Sciences | 安全性評価学 Drug and Chemical Safety Assessment | 客員教授 平林 容子 | HIRABAYASHI, Yoko |
| | | 客員教授 諫田 泰成 | KANDA, Yasunari |
| | | 客員准教授 山田 隆志 | YAMADA, Takashi |
| | | 客員教授 齋藤 嘉朗 | SAITO, Yoshiro |
| | | 客員准教授 佐井 君江 | SAI, Kimie |
| | | 客員教授 出水 庸介 | DEMIZU, Yosuke |
| | | 客員教授 増村 健一 | MASUMURA, Ken-ichi |
| | | 客員准教授 足利 太可雄 | ASHIKAGA, Takao |
| | | 客員准教授 中村 亮介 | NAKAMURA, Ryosuke |

●共同研究講座 Joint Research Chairs

| | | |
|--|-------------|-----------------|
| 肝・腎疾患連携推進講座 Department of Liver and Kidney Diseases Management | 高木 章乃夫 (教授) | TAKAKI, Akinobu |
| むくみを科学する先進リンパ学講座 Department of Lymphatics and Edematology | 品岡 玲 (教授) | SHINAOKA, Akira |

●寄付講座 Endowed Chair

| | | |
|--|-------------|---------------------|
| 運動器医療材料開発講座 Department of Medical Materials for Musculoskeletal Reconstruction | 國定 俊之 (准教授) | KUNISADA, Toshiyuki |
| 先端循環器治療学講座 Department of Cardiovascular Therapeutics | 森田 宏 (教授) | MORITA, Hiroshi |
| 地域医療人材育成講座 Department of Primary Care and Medical Education | 小川 弘子 (教授) | OGAWA, Hiroko |
| | 佐藤 勝 (教授) | SATO, Masaru |
| 運動器知能化システム開発講座 Department of Intelligent Orthopaedic System | 鉄 永智紀 (准教授) | TETSUNAGA, Tomonori |
| CKD・CVD地域連携包括医療学講座 Department of Chronic Kidney Disease and Cardiovascular Disease | 内田 治仁 (教授) | UCHIDA, Haruhito |
| 小児急性疾患学講座 Department of Pediatric Acute Medicine | 鷺尾 洋介 (准教授) | WASHIO, Yosuke |
| 救急外傷治療学講座 Department of Traumatology and Emergency Intensive Care Medicine | 山田 太平 (講師) | YAMADA, Taihei |
| 陽子線治療学講座 Department of Proton Beam Therapy | 吉尾 浩太郎 (講師) | YOSHIO, Kotaro |
| 高齢者総合医療講座 Department of Geriatric Medicine | 芦田 耕三 (教授) | ASHIDA, Kozo |
| 運動器外傷学講座 Department of Musculoskeletal Traumatology | 中田 英二 (准教授) | NAKADA, Eiji |
| 地域救急・災害医療学講座 Department of Emergency Healthcare and Disaster Medicine | 中尾 篤典 (教授) | NAKAO, Atsunori |
| 岡山県南東部 (玉野) 総合診療医学講座 Department of General Medicine; Tamano Division | 植田 圭吾 (教授) | UEDA, Keigo |
| 岡山県南西部 (笠岡) 総合診療医学講座 Department of General Medicine; Kasaoka Division | 堀口 繁 (准教授) | HORIGUCHI, Shigeru |
| 高齢者救急医療学講座 Department of Geriatric Emergency Medicine | 中尾 篤典 (教授) | NAKAO, Atsunori |
| 岡山県北西部 (新見) 総合診療医学講座 Department of General Medicine; Niimi Division | 花山 宜久 (准教授) | HANAYAMA, Yoshihisa |
| 運動器スポーツ医学講座 Department of Sports Medicine | 島村 安則 (准教授) | SHIMAMURA, Yasunori |
| 災害医療マネジメント学講座 Department of Disaster Medicine and Management (DMMA) | 中尾 博之 (教授) | NAKAO, Hiroyuki |

● 寄付講座 Endowed Chair

| | | |
|--|-------------|-------------------|
| ■ 実践地域内視鏡学講座 Department of Practical Gastrointestinal Endoscopy | 河原 祥朗 (教授) | KAWAHARA, Yoshiro |
| ■ 瀬戸内 (まるがめ) 総合診療医学講座 Department of General Medicine; Setouchi (Marugame) Division | 萩谷 英大 (准教授) | HAGIYA, Hideharu |
| ■ 暮らしき総合診療医学教育講座 Department of General Medicine; Kurashiki Educational Division | 三好 智子 (准教授) | MIYOSHI, Tomoko |
| ■ 周産期医療学講座 Department of Perinatal Medicine | 長尾 昌二 (教授) | NAGAO, Shoji |
| ■ 赤磐 (あかいわ) 総合診療医学講座 Department of General Medicine; Akaiwa Division | 灘 隆宏 (講師) | NADA, Takahiro |
| ■ 慢性腎不全総合治療学講座 Department of Comprehensive Therapy for Chronic Kidney Disease | 森 永裕士 (講師) | MORINAGA, Hiroshi |

大学院保健学研究科

Graduate School of Health Sciences

■ 研究科長 Dean 廣畑 聡 HIROHATA, Satoshi

● 保健学専攻 Health Sciences

| 分野 Department | 領域 Divisions | 教授 Professor |
|---|---|--------------------------|
| 看護学 Nursing | 基礎看護学 Human Nursing | 齋藤 信也 SAITO, Shinya |
| | 成育看護学 Child and Developmental Health Nursing | 中塚 幹也 NAKATSUKA, Mikiya |
| | 臨床応用看護学 Clinical Applied Nursing | 小野 智美 ONO, Satomi |
| | コミュニティヘルス看護学 Community Health Nursing | 森本 美智子 MORIMOTO, Michiko |
| 放射線技術科学 Radiological Technology | 医用情報理工学 Medical Informatics, Science and Technology | 森 恵子 MORI, Keiko |
| | 放射線健康支援科学 Radiological Health Supporting Sciences | 谷垣 静子 TANIGAKI, Shizuko |
| | | 中村 隆夫 NAKAMURA, Takao |
| 検査技術科学 Medical Laboratory Science | 病態情報科学 Pathophysiology | 黒田 昌宏 KURODA, Masahiro |
| | | 生口 俊浩 IGUCHI, Toshihiro |
| | 生体情報科学 Biophysiology | 荒尾 雄二郎 ARAO, Yujiro |
| | | 横田 憲治 YOKOTA, Kenji |
| | | 佐藤 康晴 SATO, Yasuharu |
| | 廣畑 聡 HIROHATA, Satoshi | |
| | 宮原 信明 MIYAHARA, Nobuaki | |

医学部 Medical School

■ 医学部長 Dean 豊岡 伸一 TOYOOKA, Shinichi

● 医学科 Faculty of Medicine

■ 医学科長 Chair 頼藤 貴志 YORIFUJI, Takashi

学科目 Subject

■ 人体構造機能学 Human Biology

| | |
|-------|-------------------|
| 大内 淑代 | OHUCHI, Hideyo |
| 浅沼 幹人 | ASANUMA, Masato |
| 竹居 孝二 | TAKEI, Kohji |
| 大橋 俊孝 | OHASHI, Toshitaka |
| 細野 祥之 | HOSONO, Yasuyuki |
| 寶田 剛志 | TAKARADA, Takeshi |

■ 循環器病態学 Cardiovascular Pathophysiology

| | |
|-------|------------------|
| 成瀬 恵治 | NARUSE, Keiji |
| 伊藤 浩 | ITO, Hiroshi |
| 笠原 真悟 | KASAHARA, Shingo |

■ 麻酔・救急医学 Anesthesiology and Emergency Medicine

| | |
|-------|--------------------|
| 森松 博史 | MORIMATSU, Hiroshi |
| 中尾 篤典 | NAKAO, Atsunori |

■ 脳神経制御学 Basic and Clinical Neuroscience

| | |
|-------|------------------|
| 神谷 厚範 | KAMIYA, Atsunori |
| 伊達 勲 | DATE, Isao |

学科目 Subject

■ 器官病態学 Basic and Clinical Pathophysiology

| | |
|------|----------------------|
| 松川昭博 | MATSUKAWA, Akihiro |
| 前田嘉信 | MAEDA, Yoshinobu |
| 和田淳 | WADA, Jun |
| 藤原俊義 | FUJIWARA, Toshiyoshi |
| 豊岡伸一 | TOYOOKA, Shinichi |
| 光延文裕 | MITSUNOBU, Fumihiro |

■ 母性・小児医学 Mother and Child Medicine

| | |
|------|----------------------|
| 塚原宏一 | TSUKAHARA, Hirokazu |
| 小林勝弘 | KOBAYASHI, Katsuhiro |
| 増山寿 | MASUYAMA, Hisashi |

■ 腫瘍制御医学 Basic Oncology

| | |
|------|---------------------|
| 富樫庸介 | TOGASHI, Yosuke |
| 阪口政清 | SAKAGUCHI, Masakiyo |

● 保健学科 Faculty of Health Science

■ 保健学科長 Chair 廣畑 聡 HIROHATA, Satoshi

看護学専攻 Department of Nursing

■ 基礎看護学 Human Nursing

| | |
|------|---------------|
| 齋藤信也 | SAITO, Shinya |
|------|---------------|

■ 成人看護学 Adult Health Nursing

| | |
|-------|-------------------|
| 森本美智子 | MORIMOTO, Michiko |
| 森 恵子 | MORI, Keiko |

放射線技術科学専攻 Department of Radiological Technology

■ 医用放射線科学 Medical Radioscience

| | |
|------|-----------------|
| 中村隆夫 | NAKAMURA, Takao |
|------|-----------------|

■ 放射線診療技術学 Medical Radiotechnology

| | |
|------|-------------------|
| 黒田昌宏 | KURODA, Masahiro |
| 生口俊浩 | IGUCHI, Toshihiro |

■ 生体情報医学 Radiology and Laboratory Medicine

| | |
|------|-----------------|
| 平木隆夫 | HIRAKI, Takao |
| 大塚文男 | OTSUKA, Fumio |
| 平沢晃 | HIRASAWA, Akira |

■ 感覚・運動機能病態学 Sensory and Locomotory Function Medicine

| | |
|------|-------------------|
| 尾崎敏文 | OZAKI, Toshifumi |
| 森実真 | MORIZANE, Shin |
| 森實祐基 | MORIZANE, Yuki |
| 安藤瑞生 | ANDO, Mizuo |
| 木股敬裕 | KIMATA, Yoshihiro |

■ 法医生命倫理学 Legal Medicine and Bioethics

| | |
|-----|------------------|
| 宮石智 | MIYAISHI, Satoru |
|-----|------------------|

■ 感染防御医学 Infection and Immunity

| | |
|-------|-------------------|
| 松下治 | MATSUSHITA, Osamu |
| 本田知之 | HONDA, Tomoyuki |
| 鵜殿平一郎 | UDONO, Heiichiro |

■ 社会環境健康医学 Social Medicine and Environmental Health Sciences

| | |
|------|-------------------|
| 頼藤貴志 | YORIFUJI, Takashi |
| 神田秀幸 | KANDA, Hideyuki |

■ 母子看護学 Maternal and Child Health Nursing

| | |
|------|-------------------|
| 中塚幹也 | NAKATSUKA, Mikiya |
| 小野智美 | ONO, Satomi |

■ 地域看護学 Community Health Nursing

| | |
|--------|--------------------|
| 谷垣静子 | TANIGAKI, Shizuko |
| ※原田奈穂子 | HARADA, Nahoko |
| ※渡邊豊彦 | WATANABE, Toyohiko |

検査技術科学専攻 Department of Medical Laboratory Science

■ 病態検査学 Clinical Pathology

| | |
|-------|----------------|
| 横田憲治 | YOKOTA, Kenji |
| 荒尾雄二郎 | ARAO, Yujiro |
| 佐藤康晴 | SATO, Yasuharu |

■ 機能解析学 Clinical Biology

| | |
|-------|-------------------|
| 宮原信明 | MIYAHARA, Nobuaki |
| 廣畑聡 | HIROHATA, Satoshi |
| ※森田瑞樹 | MORITA, Mizuki |

※は大学院ヘルスシステム統合科学研究科所属の保健学科兼任教員

歯学部 Dental School

歯学部長 Dean 大原直也 OHARA, Naoya

歯学科 Faculty of Dentistry

学科目 Subject

口腔基礎常態学 Oral Biology

| | |
|------|-------------------|
| 岡村裕彦 | OKAMURA, Hirohiko |
| 沢禎彦 | SAWA, Yoshihiko |
| 久保田聡 | KUBOTA, Satoshi |
| 柳文修 | YANAGI, Yoshinobu |
| 吉田竜介 | YOSHIDA, Ryusuke |

口腔基礎病態学 Oral Pathobiology

| | |
|------|--------------------|
| 長塚仁 | NAGATSUKA, Hitoshi |
| 大原直也 | OHARA, Naoya |
| 岡元邦彰 | OKAMOTO, Kuniaki |

口腔病態外科学 Oral and Maxillofacial Surgery and Diagnostic Medicine

| | |
|------|------------------|
| 飯田征二 | IIDA, Seiji |
| 浅海淳一 | ASAUMI, Jun-ichi |
| 宮脇卓也 | MIYAWAKI, Takuya |

口腔機能再建学 Oral Functional Reconstruction

| | |
|------|---------------------|
| 松本卓也 | MATSUMOTO, Takuya |
| 吉山昌宏 | YOSHIYAMA, Masahiro |
| 皆木省吾 | MINAGI, Shogo |
| 窪木拓男 | KUBOKI, Takuo |

予防・発育加齢歯科学 Oral Health, Growth and Development

| | |
|------|------------------|
| 森田学 | MORITA, Manabu |
| 高柴正悟 | TAKASHIBA, Shogo |
| 仲野道代 | NAKANO, Michiyo |
| 上岡寛 | KAMIOKA, Hiroshi |

薬学部 School of Pharmaceutical Sciences

薬学部長 Dean 狩野光伸 KANO, Mitsunobu

薬学科 Department of Pharmacy

学科目 Subject

医療薬学 Clinical Pharmaceutical Sciences

| | |
|------|--------------------|
| 檜垣和孝 | HIGAKI, Kazutaka |
| 垣内力 | KAITO, Chikara |
| 須藤雄気 | SUDO, Yuki |
| 小野敦 | ONO, Atsushi |
| 有吉範高 | ARIYOSHI, Noritaka |
| 上原孝 | UEHARA, Takashi |
| 狩野光伸 | KANO, Mitsunobu |
| 名倉弘哲 | NAKURA, Hironori |
| 三好伸一 | MIYOSHI, Shin-ichi |
| 山下敦子 | YAMASHITA, Atsuko |

創薬科学科 Department of Pharmaceutical Technology

学科目 Subject

医薬品開発科学 Medical Development Sciences

| | |
|-------|----------------------|
| 好光健彦 | YOSHIMITSU, Takehiko |
| 久保田高明 | KUBOTA, Takaaki |
| 澤田大介 | SAWADA, Daisuke |
| 上田真史 | UEDA, Masashi |

3 診療科長等 Director of Clinical Divisions

令和4年5月1日 As of May 1, 2022

岡山大学病院 Okayama University Hospital

病院長 Director 前田嘉信 MAEDA, Yoshinobu

診療科 Clinical Divisions

| | | | | |
|--------------|---|-------------|------|----------------------|
| 総合内科・総合診療科 | General Medicine | 科長 Head (併) | 大塚文男 | OTSUKA, Fumio |
| 消化器内科 | Gastroenterology and Hepatology | | | |
| 血液・腫瘍内科 | Hematology and Oncology | 科長 Head (併) | 前田嘉信 | MAEDA, Yoshinobu |
| 呼吸器・アレルギー内科 | Allergy and Respiratory Medicine | 科長 Head (併) | 木浦勝行 | KIURA, Katsuyuki |
| 腎臓・糖尿病・内分泌内科 | Kidney, Diabetes and Endocrine Diseases | 科長 Head (併) | 和田淳 | WADA, Jun |
| リウマチ・膠原病内科 | Rheumatic Diseases | 科長 Head (併) | 和田淳 | WADA, Jun |
| 循環器内科 | Cardiovascular Medicine | 科長 Head (併) | 伊藤浩 | ITO, Hiroshi |
| 脳神経内科 | Neurology and Strokeology | | | |
| 感染症内科 | Infectious Diseases | 科長 Head (併) | 草野展周 | KUSANO, Nobuchika |
| 消化管外科 | Gastroenterological Surgery | 科長 Head (併) | 藤原俊義 | FUJIWARA, Toshiyoshi |

診療科 Clinical Divisions

| | | | | |
|--------------|---|--------------|-------|----------------------|
| 肝・胆・膵外科 | Hepato-Biliary-Pancreatic Surgery | 科長 Head (併) | 八木孝仁 | YAGI, Takahito |
| 呼吸器外科 | General Thoracic Surgery | 科長 Head (併) | 豊岡伸一 | TOYOOKA, Shinichi |
| 乳腺・内分泌外科 | Breast and Endocrine Surgery | 科長 Head (併) | 技園忠彦 | SHIEN, Tadahiko |
| 泌尿器科 | Urology | 科長 Head (併) | 荒木元朗 | ARAKI, Motoo |
| 心血管外科 | Cardiovascular Surgery | 科長 Head (併) | 笠原真悟 | KASAHARA, Shingo |
| 小児外科 | Pediatric Surgery | 科長 Head (併) | 野原卓男 | NODA, Takuo |
| 小児心血管外科 | Pediatric Cardiovascular Surgery | 科長 Head (併) | 笠原真悟 | KASAHARA, Shingo |
| 整形外科 | Orthopaedic Surgery | 科長 Head (併) | 尾原敏文 | OZAKI, Toshifumi |
| 形成外科 | Plastic Surgery | 科長 Head (併) | 木股敬文 | KIMATA, Yoshihiro |
| 皮膚科 | Dermatology | 科長 Head (併) | 森実真 | MORIZANE, Shin |
| 眼科 | Ophthalmology | 科長 Head (併) | 森實祐 | MORIZANE, Yuki |
| 耳鼻咽喉科 | Otorhinolaryngology | 科長 Head (併) | 安藤瑞生 | ANDO, Mizuo |
| 精神科神経科 | Neuropsychiatry | | | |
| 脳神経外科 | Neurological Surgery | 科長 Head (併) | 伊達勲 | DATE, Isao |
| 麻酔科蘇生科 | Anesthesiology and Resuscitology | 科長 Head (併) | 森松博史 | MORIMATSU, Hiroshi |
| 小児科 | Pediatrics | 科長 Head (併) | 塚原宏一 | TSUKAHARA, Hirokazu |
| 小児循環器科 | Pediatric Cardiology | 科長 Head (併) | 塚原宏一 | TSUKAHARA, Hirokazu |
| 小児神経科 | Child Neurology | 科長 Head (併) | 小塚勝弘 | KOBAYASHI, Katsuhiko |
| 小児血液・腫瘍科 | Pediatric Hematology and Oncology | 科長 Head (併) | 塚原宏一 | TSUKAHARA, Hirokazu |
| 小児麻酔科 | Pediatric Anesthesiology | 科長 Head (併) | 岩崎達雄 | IWASAKI, Tatsuo |
| 小児放射線科 | Pediatric Radiology | 科長 Head (併) | 松井裕輔 | MATSUI, Yusuke |
| 小児心身医療科 | Child Psychosomatic Medicine | 科長 Head (併) | 岡田あゆみ | OKADA, Ayumi |
| 産科婦人科 | Obstetrics and Gynecology | 科長 Head (併) | 増山寿夫 | MASUYAMA, Hisashi |
| 放射線科 | Radiology | 科長 Head (併) | 平木篤夫 | HIRAKI, Takao |
| 救命救急科 | Emergency and Critical Care Medicine | 科長 Head (併) | 中尾篤典 | NAKAO, Atsunori |
| 病理診断科 | Anatomic Pathology | 科長 Head (併) | 柳井広之 | YANAI, Hiroyuki |
| 緩和支援医療科 | Palliative and Supportive Care | 科長 Head (併) | 田端雅弘 | TABATA, Masahiro |
| 臨床遺伝子診療科 | Clinical Genetics and Genomic Medicine | 科長 Head (併) | 平沢晃 | HIRASAWA, Akira |
| 歯科 | Dentistry | 科長 Head (併) | 窪木拓男 | KUBOKI, Takuo |
| ・総合歯科部門 | Comprehensive Dentistry | | | |
| ・保存歯科部門 | Operative Dentistry | 部門長 Head (併) | 吉山昌宏 | YOSHIYAMA, Masahiro |
| ・歯周科部門 | Periodontics and Endodontics | 部門長 Head (併) | 高柴正悟 | TAKASHIBA, Shogo |
| ・口腔インプラント科部門 | Oral Rehabilitation and Implantology | 部門長 Head (併) | 窪木拓男 | KUBOKI, Takuo |
| ・補綴歯科部門 | Prosthodontics | 部門長 Head (併) | 皆木省吾 | MINAGI, Shogo |
| ・予防歯科部門 | Preventive Dentistry | 部門長 Head (併) | 森田学 | MORITA, Manabu |
| ・歯科放射線科部門 | Oral Diagnosis and Dentomaxillofacial Radiology | 部門長 Head (併) | 浅海淳一 | ASAUMI, Junichi |
| ・歯科麻酔科部門 | Dental Anesthesiology | 部門長 Head (併) | 宮脇卓也 | MIYAWAKI, Takuya |
| 口腔外科 | Oral and Maxillofacial Surgery | 科長 Head (併) | 飯田征二 | IIDA, Seiji |
| ・顎口腔再建外科部門 | Oral and Maxillofacial Reconstructive Surgery | 部門長 Head (併) | 飯田征二 | IIDA, Seiji |
| ・口腔顎顔面外科部門 | Oral and Maxillofacial Surgery | | | |
| 矯正歯科 | Orthodontics | 科長 Head (併) | 上岡寛 | KAMIOKA, Hiroshi |
| 小児歯科 | Pediatric Dentistry | 科長 Head (併) | 仲野道代 | NAKANO, Michiyo |

中央診療施設等 Central Clinical Facilities

| 安全管理施設 Safety Management Facilities | | | | |
|-------------------------------------|--|----------------|------|----------------------|
| 医療安全管理部 | Division of Medical Safety Management | 部長 Head (併) | 塚原宏一 | TSUKAHARA, Hirokazu |
| 感染制御部 | Division of Infection Control and Prevention | 部長 Head (併) | 塚原宏一 | TSUKAHARA, Hirokazu |
| 高難度新規医療管理部 | Division of Advanced Medical Management | 部長 Head (併) | 増山寿夫 | MASUYAMA, Hisashi |
| 医療機器安全管理室 | Division of Safety Management of Medical Instruments | 室長 Head (併) | 塚原宏一 | TSUKAHARA, Hirokazu |
| 放射線診療品質管理室 | Division of Quality Management in Radiology | 室長 Head (併) | 平木隆夫 | HIRAKI, Takao |
| 中央診療施設 Central Clinic | | | | |
| 検査部 | Division of Clinical Laboratory | 部長 Head (併) | 大塚文男 | OTSUKA, Fumio |
| 放射線部 | Division of Radiology | 部長 Head (併) | 平木隆夫 | HIRAKI, Takao |
| 手術部 | Division of Operation | 部長 Head (併) | 増山寿夫 | MASUYAMA, Hisashi |
| 集中治療部 | Intensive Care Unit (ICU) | 部長 Head (併) | 森松博史 | MORIMATSU, Hiroshi |
| 循環器疾患集中治療部 | Cardiac Care Unit | 部長 Head (併) | 笠原真悟 | KASAHARA, Shingo |
| 総合リハビリテーション部 | Division of Physical Medicine and Rehabilitation | 部長 Head (併) | 原田益生 | SENDA, Masuo |
| 病理部 | Division of Anatomic Pathology | 部長 Head (併) | 松川昭博 | MATSUKAWA, Akhiro |
| 輸血部 | Division of Blood Transfusion | 部長 Head (併) | 大塚文男 | OTSUKA, Fumio |
| 血液浄化療法部 | Division of Hemodialysis and Apheresis | 部長 Head (併) | 和田淳 | WADA, Jun |
| 光学医療診療部 | Division of Endoscopy | 部長 Head (併) | 加藤博也 | KATO, Hironari |
| 医療支援歯科診療部 | Hospital Dentistry | 部長 Head (併) | 曾我賢彦 | SOGA, Yoshihiko |
| 臨床栄養部 | Clinical Nutrition Division | 部長 Head (併) | 四方賢彦 | SHIKATA, Kenichi |
| 高度救命救急センター | Advanced Critical Care & Emergency Medical Center | センター長 Head (併) | 中尾篤典 | NAKAO, Atsunori |
| 周産母子センター | Perinatal Center | センター長 Head (併) | 増山寿夫 | MASUYAMA, Hisashi |
| 腫瘍センター | Clinical Cancer Center | センター長 Head (併) | 田端雅弘 | TABATA, Masahiro |
| 内分泌センター | Endocrine Center | センター長 Head (併) | 稲垣兼一 | INAGAKI, Kenichi |
| 周術期管理センター | Perioperative Management Center (PERIO) | センター長 Head (併) | 森松博史 | MORIMATSU, Hiroshi |
| 臓器移植医療センター | Organ Transplant Center | センター長 Head (併) | 前田嘉信 | MAEDA, Yoshinobu |
| 超音波診断センター | Ultrasound Diagnostics Center | センター長 Head (併) | 大塚文男 | OTSUKA, Fumio |
| 低侵襲治療センター | Minimally Invasive Therapy Center | センター長 Head (併) | 藤原俊義 | FUJIWARA, Toshiyoshi |

中央診療施設等

Central Clinical Facilities

| | | | | |
|--|--|----------------|---------|--------------------|
| 糖尿病センター | Diabetes Center | センター長 Head (併) | 和田 淳 | WADA, Jun |
| IVRセンター | Interventional Radiology Center | センター長 Head (併) | 木 隆夫 | HIRAKI, Takao |
| ジェンダーセンター | Gender Center | センター長 Head (併) | 難 波 祐三郎 | NANBA, Yuzaburo |
| 炎症性腸疾患センター | The Inflammatory Bowel Diseases Center | センター長 Head (併) | 平 岡 佐規子 | HIRAOKA, Sakiko |
| 運動器疼痛センター | Locomotive Pain Center | センター長 Head (併) | 西 田 圭一郎 | NISHIDA, Keiichiro |
| スペシャルニーズ歯科センター | The Center for Special Needs Dentistry | センター長 Head (併) | 江 草 正彦 | EGUSA, Masahiko |
| 核医学診療室 | Division of Nuclear Medicine | 室長 Head (併) | 平 木 隆夫 | HIRAKI, Takao |
| 結石治療室 | Division of Extracorporeal Shock Wave Lithotripsy | 室長 Head (併) | 荒 木 元朗 | ARAKI, Motoo |
| 歯科総合診断室 | Dental Comprehensive Diagnosis Room | 室長 Head (併) | 柳 文 修 | YANAGI, Yoshinobu |
| 診療支援施設 Medical Support Facilities | | | | |
| 医療情報部 | Division of Medical Informatics | 部長 Head (併) | 郷 原 英 夫 | GOBARA, Hideo |
| 経営戦略支援部 | Hospital Management | 部長 Head (併) | 森 実 真 | MORIZANE, Shin |
| 臨床工学センター | Clinical Engineer Center | センター長 Head (併) | 森 實 祐基 | MORIZANE, Yuki |
| 総合患者支援センター | Integrated Support Center for Patients and Self-learning | センター長 Head (併) | 大 塚 文 男 | OTSUKA, Fumio |
| 物流センター | Supply, Processing and Distribution Center | センター長 Head (併) | 増 山 寿 | MASUYAMA, Hisashi |
| 技工室 | Dental Laboratory Division | 室長 Head (併) | 窪 木 拓男 | KUBOKI, Takuo |
| 歯科衛生士室 | Division of Dental Hygiene | 室長 Head (併) | 浅 海 淳一 | ASAUMI, Junichi |
| 歯科地域医療支援室 | Regional Outreach Office (Dental) | 室長 Head (併) | 柳 文 修 | YANAGI, Yoshinobu |
| 院内がん登録室 | Hospital-based Cancer Registry Division | 室長 Head (併) | 増 山 寿 | MASUYAMA, Hisashi |
| ダイバーシティ推進センター | Center for Diversity and Inclusion | センター長 Head (併) | 片 岡 仁 美 | KATAOKA, Hitomi |
| 教育研究施設 Education and Research Facilities | | | | |
| 新医療研究開発センター | Center for Innovative Clinical Medicine | センター長 Head (併) | 前 田 嘉 信 | MAEDA, Yoshinobu |
| 卒業臨床研修センター | The Center for Graduate Medical Education | センター長 Head (併) | 前 田 嘉 信 | MAEDA, Yoshinobu |
| ゲノム医療総合推進センター | Center for Comprehensive Genomic Medicine | センター長 Head (併) | 豊 岡 伸 一 | TOYOOKA, Shinichi |
| バイオバンク | Biobank | 長 Head (併) | 豊 岡 伸 一 | TOYOOKA, Shinichi |
| 薬 剤 部 | Department of Pharmacy | 部 長 Head | 座間味 義 人 | ZAMAMI, Yoshito |
| 看 護 部 | Department of Nursing | 部 長 Head | 岩 谷 美貴子 | IWATANI, Mikiko |
| 医療技術部 | Medical Support | 部 長 Head | 本 田 貢 | HONDA, Mitsugi |

4 職員数

Number of Staff

令和4年5月1日 As of May 1, 2022

| 区 分 Classification | 教 員 Academic Staff | | | | | 医療技術者 Medical Technicians | 看護関係員 Nurses | 医員等 Medical Staff (Part-time) | その他 職員 Administrative Officials | 合 計 Grand Total |
|--|------------------------------------|-----------------------------|------------------------------------|---|------------------|------------------------------|-----------------|----------------------------------|---------------------------------------|--------------------|
| | 教 授 Professors | 准教授 Associate Professors | 講 師 Senior Assistant Professors | 助教・助手 Assistant Professors / Research Associates | 小 計 Sub Total | | | | | |
| 学術研究院医歯薬学域 Graduate School of Medicine, Dentistry and Pharmaceutical Sciences | 70 | 52 | 18 | 100 | 240 | — | — | — | 0 | 240 |
| 大学院医歯薬学総合研究科 Graduate School of Medicine, Dentistry and Pharmaceutical Sciences | — | — | — | — | 0 | — | — | — | 52 | 52 |
| 学術研究院保健学域 Graduate School of Health Sciences | 14 | 14 | — | 15 | 43 | — | — | — | 0 | 43 |
| 大学院保健学研究科 Graduate School of Health Sciences | — | — | — | — | 0 | — | — | — | 0 | 0 |
| 中性子医療研究センター Neutron Therapy Research Center, Okayama University | 1 | 2 | — | — | 3 | — | — | — | 0 | 3 |
| 医学部 Medical School | 医 学 科 Faculty of Medicine | — | — | — | 0 | — | — | — | 18 | 18 |
| | 保健学科 Faculty of Health Sciences | — | — | — | 0 | — | — | — | 18 | 18 |
| | 小 計 Sub Total | 0 | 0 | 0 | 0 | 0 | 0 | 0 | 18 | 18 |
| 歯 学 部 Dental School | — | — | — | — | 0 | — | — | — | 1 | 1 |
| 薬 学 部 School of Pharmaceutical Sciences | — | — | — | — | 0 | — | — | — | 3 | 3 |
| 岡山大学病院 Okayama University Hospital | 22 | 17 | 50 | 198 | 287 | 304 (8) | 1,017 (22) | 0 (606) | 370 (155) | 1,978 (791) |
| 合 計 Total | 107 | 85 | 68 | 313 | 573 | 304 (8) | 1,017 (22) | 0 (606) | 462 (155) | 2,356 (791) |

() 内は非常勤職員の数で外数。 Each number of staff excludes part-time staff (in parentheses).

① 大学院生 Graduate Students

■ 医歯薬学総合研究科（修士課程） Graduate School of Medicine, Dentistry and Pharmaceutical Sciences (Master's Course)

| 専攻名 Division | 入学定員 Capacity of Admission | 現 員 Current Number of Students | | | | 合 計 Total |
|----------------------------------|-------------------------------|--------------------------------|----------|-------------|----------|--------------|
| | | 1年 1st Year | | 2年 2nd Year | | |
| | | 男 Male | 女 Female | 男 Male | 女 Female | |
| 医歯科学 Medical and Dental Sciences | 20 | 13 | 9 | 9 | 6 | 37 |

■ 医歯薬学総合研究科（博士課程） Graduate School of Medicine, Dentistry and Pharmaceutical Sciences (Doctoral Course)

| 専攻名 Division | 入学定員 Capacity of Admission | 現 員 Current Number of Students | | | | | | | | 合 計 Total |
|---|-------------------------------|--------------------------------|----------|-------------|----------|-------------|----------|-------------|----------|--------------|
| | | 1年 1st Year | | 2年 2nd Year | | 3年 3rd Year | | 4年 4th Year | | |
| | | 男 Male | 女 Female | 男 Male | 女 Female | 男 Male | 女 Female | 男 Male | 女 Female | |
| 生体制御科学 Biophysiological Sciences | 25 | 17 | 1 | 20 | 4 | 20 | 9 | 68 | 19 | 158 |
| 病態制御科学 Biopathological Sciences | 62 | 48 | 19 | 39 | 18 | 47 | 23 | 115 | 55 | 364 |
| 機能再生・再建科学 Science of Functional Recovery and Reconstruction | 28 | 24 | 7 | 20 | 7 | 19 | 10 | 37 | 15 | 139 |
| 社会環境生命科学 Social and Environmental Sciences | 13 | 8 | 6 | 11 | 6 | 8 | 4 | 15 | 12 | 70 |
| 合 計 Total | 128 | 97 | 33 | 90 | 35 | 94 | 46 | 235 | 101 | 731 |

上記の入学定員は、平成24年度からのものです。

平成23年度までは、生体制御科学40、病態制御科学36、機能再生・再建科学30、社会環境生命科学22です。

The above admission capacity is determined from the AY2012.

The admission capacity up to the AY2011: 40 students in Biophysiological Sciences, 36 students in Biopathological Sciences, 30 students in Science of Functional Recovery and Reconstruction, and 22 students in Social and Environmental Sciences.

■ 保健学研究科（博士前期課程） Graduate School of Health Sciences (Master's Course)

| 分 野 Department | 入学定員 Capacity of Admission | 現 員 Current Number of Students | | | | 合 計 Total |
|-----------------------------------|-------------------------------|--------------------------------|----------|-------------|----------|--------------|
| | | 1年 1st Year | | 2年 2nd Year | | |
| | | 男 Male | 女 Female | 男 Male | 女 Female | |
| 看護学 Nursing | 14 | 1 | 16 | 0 | 15 | 32 |
| 放射線技術科学 Radiological Technology | 6 | 2 | 0 | 6 | 0 | 8 |
| 検査技術科学 Medical Laboratory Science | 6 | 4 | 3 | 6 | 5 | 18 |
| 合 計 Total | 26 | 7 | 19 | 12 | 20 | 58 |

■ 保健学研究科（博士後期課程） Graduate School of Health Sciences (Doctor's Course)

| 分 野 Department | 入学定員 Capacity of Admission | 現 員 Current Number of Students | | | | | | 合 計 Total |
|-----------------------------------|-------------------------------|--------------------------------|----------|-------------|----------|-------------|----------|--------------|
| | | 1年 1st Year | | 2年 2nd Year | | 3年 3rd Year | | |
| | | 男 Male | 女 Female | 男 Male | 女 Female | 男 Male | 女 Female | |
| 看護学 Nursing | 10 | 2 | 8 | 1 | 6 | 4 | 27 | 48 |
| 放射線技術科学 Radiological Technology | | 2 | 0 | 0 | 0 | 4 | 0 | 6 |
| 検査技術科学 Medical Laboratory Science | | 1 | 2 | 1 | 3 | 0 | 0 | 7 |
| 合 計 Total | 10 | 5 | 10 | 2 | 9 | 8 | 27 | 61 |

■ 医歯薬学総合研究科（博士前期課程） Graduate School of Medicine, Dentistry and Pharmaceutical Sciences (Master's Course)

| 専攻名 Division | 入学定員 Capacity of Admission | 現 員 Current Number of Students | | | | 合 計 Total |
|-----------------------------|-------------------------------|--------------------------------|----------|-------------|----------|--------------|
| | | 1年 1st Year | | 2年 2nd Year | | |
| | | 男 Male | 女 Female | 男 Male | 女 Female | |
| 薬科学 Pharmaceutical Sciences | 37 | 24 | 16 | 20 | 7 | 67 |

■ 医歯薬学総合研究科（博士後期課程） Graduate School of Medicine, Dentistry and Pharmaceutical Sciences (Doctor's Course)

| 専攻名 Division | 入学定員 Capacity of Admission | 現 員 Current Number of Students | | | | | | 合 計 Total |
|-----------------------------|-------------------------------|--------------------------------|----------|-------------|----------|-------------|----------|--------------|
| | | 1年 1st Year | | 2年 2nd Year | | 3年 3rd Year | | |
| | | 男 Male | 女 Female | 男 Male | 女 Female | 男 Male | 女 Female | |
| 薬科学 Pharmaceutical Sciences | 9 | 1 | 1 | 5 | 0 | 5 | 2 | 14 |

2 学部学生 Undergraduates

医学部 Medical School

医学科 Faculty of Medicine

| 区分 Division | 1年 1st Year | | 2年 2nd Year | | 3年 3rd Year | | 4年 4th Year | | 5年 5th Year | | 6年 6th Year | | 合計 Total |
|---------------|-------------|----------|-------------|----------|-------------|----------|-------------|----------|-------------|----------|-------------|----------|----------|
| | 男 Male | 女 Female | 男 Male | 女 Female | 男 Male | 女 Female | 男 Male | 女 Female | 男 Male | 女 Female | 男 Male | 女 Female | |
| 定員 Quota | 112 | | 112[5] | | 112[5] | | 112[5] | | 112[5] | | 115[5] | | 675[25] |
| 現員 Enrollment | 68 | 45 | 72 | 45 | 69 | 47 | 84 | 35 | 74 | 46 | 97 | 30 | 712 |

[] は、第2年次編入学定員 Square Brackets show the capacity of special admission in second year.

保健学科 Faculty of Health Sciences

| 専攻 Division | 学年 Grade | 1年 1st Year | | 2年 2nd Year | | 3年 3rd Year | | 4年 4th Year | | 合計 Total |
|--|---------------|-------------|----------|-------------|----------|-------------|----------|-------------|----------|----------|
| | | 男 Male | 女 Female | 男 Male | 女 Female | 男 Male | 女 Female | 男 Male | 女 Female | |
| 看護学 Department of Nursing | 定員 Quota | 80 | | 80 | | 80 | | 80 | | 320 |
| | 現員 Enrollment | 5 | 71 | 3 | 74 | 2 | 78 | 2 | 77 | 312 |
| 放射線技術科学 Department of Radiological Technology | 定員 Quota | 40 | | 40 | | 40 | | 40 | | 160 |
| | 現員 Enrollment | 17 | 23 | 16 | 22 | 22 | 20 | 18 | 21 | 159 |
| 検査技術科学 Department of Medical Laboratory Science | 定員 Quota | 40 | | 40 | | 40 | | 40 | | 160 |
| | 現員 Enrollment | 4 | 36 | 3 | 35 | 5 | 36 | 8 | 35 | 162 |
| 合計 Total | 定員 Quota | 160 | | 160 | | 160 | | 160 | | 640 |
| | 現員 Enrollment | 26 | 130 | 22 | 131 | 29 | 134 | 28 | 133 | 633 |

歯学部 Dental School

| 区分 Division | 1年 1st Year | | 2年 2nd Year | | 3年 3rd Year | | 4年 4th Year | | 5年 5th Year | | 6年 6th Year | | 合計 Total |
|---------------|-------------|----------|-------------|----------|-------------|----------|-------------|----------|-------------|----------|-------------|----------|-------------|
| | 男 Male | 女 Female | 男 Male | 女 Female | 男 Male | 女 Female | 男 Male | 女 Female | 男 Male | 女 Female | 男 Male | 女 Female | |
| 定員 Quota | 48 | | 48[5] | | 48[5] | | 48[5] | | 48[5] | | 48[5] | | [25] 288 |
| 現員 Enrollment | 28 | 20 | 28 | 25 | 27 | 29 | 25 | 24 | 16 | 37 | 22 | 35 | 316 |

[] は、第2年次編入学定員 Square Brackets show the capacity of special admission in second year.

薬学部 School of Pharmaceutical Sciences

| 学科 Department | 学年 Grade | 1年 1st Year | | 2年 2nd Year | | 3年 3rd Year | | 4年 4th Year | | 5年 5th Year | | 6年 6th Year | | 合計 Total |
|--|---------------|-------------|----------|-------------|----------|-------------|----------|-------------|----------|-------------|----------|-------------|----------|----------|
| | | 男 Male | 女 Female | 男 Male | 女 Female | 男 Male | 女 Female | 男 Male | 女 Female | 男 Male | 女 Female | 男 Male | 女 Female | |
| 薬学科 Department of Pharmacy | 定員 Quota | 40 | | 40 | | 40 | | 40 | | 40 | | 40 | | 240 |
| | 現員 Enrollment | 14 | 29 | 15 | 31 | 15 | 27 | 15 | 21 | 12 | 24 | 11 | 29 | 243 |
| 創薬科学科 Department of Pharmaceutical Technology | 定員 Quota | 40 | | 40 | | 40 | | 40 | | - | | - | | 160 |
| | 現員 Enrollment | 24 | 17 | 28 | 22 | 26 | 16 | 27 | 9 | - | - | - | - | 169 |
| 合計 Total | 定員 Quota | 80 | | 80 | | 80 | | 80 | | 40 | | 40 | | 400 |
| | 現員 Enrollment | 38 | 46 | 43 | 53 | 41 | 43 | 42 | 30 | 12 | 24 | 11 | 29 | 412 |

3 研究生 Research Students

■ 医歯薬学総合研究科 (修士課程)

Graduate School of Medicine, Dentistry and Pharmaceutical Sciences (Master's Course)

| 区分 Division | 基礎系 Basic | | 臨床系 Clinical | | 合計 Total |
|-------------|-----------|----------|--------------|----------|----------|
| | 男 Male | 女 Female | 男 Male | 女 Female | |
| 人数 Number | 1 | 0 | 0 | 0 | 1 |

■ 医歯薬学総合研究科 (博士課程)

Graduate School of Medicine, Dentistry and Pharmaceutical Sciences (Doctoral Course)

| 区分 Division | 基礎系 Basic | | 臨床系 Clinical | | 合計 Total |
|-------------|-----------|----------|--------------|----------|----------|
| | 男 Male | 女 Female | 男 Male | 女 Female | |
| 人数 Number | 0 | 1 | 0 | 2 | 3 |

■ 医歯薬学総合研究科 (博士前期課程)

Graduate School of Medicine, Dentistry and Pharmaceutical Sciences (Master's Course)

| 区分 Division | 男 Male | 女 Female | 合計 Total |
|-------------|--------|----------|----------|
| 人数 Number | 0 | 1 | 1 |

■ 歯学部

Dental School

| 区分 Division | 基礎系 Basic | | 臨床系 Clinical | | 合計 Total |
|-------------|-----------|----------|--------------|----------|----------|
| | 男 Male | 女 Female | 男 Male | 女 Female | |
| 人数 Number | 0 | 1 | 1 | 3 | 5 |

4 卒業生数 Graduates

■ 過去の状況 Graduates of Former Programs

| 名称 Name of the Schools | 年次 Academic Year | 卒業生数 Graduates |
|--|--------------------------|----------------|
| 岡山県医学校 Okayama Prefectural Medical School | 明治17年～明治21年 1884～1888 | 90 名 |
| 第三高等学校医学部 The Third Higher Middle School Medical Faculty | 明治22年～明治27年 1889～1894 | 282 |
| 第三高等学校医学部 The Third Senior High School Medical Faculty | 明治28年～明治33年 1895～1900 | 360 |
| 岡山医学専門学校 Okayama Medical Speciality School | 明治34年～大正10年 1901～1921 | 1,982 |
| 岡山医科大学附属医学専門学校 Okayama Medical College, Affiliated Medical Speciality | 大正11年～大正13年 1922～1924 | 313 |
| 岡山医科大学 Okayama Medical College | 大正15年～昭和29年 1926～1954 | 2,012 |
| 岡山医科大学附属医学専門学校 Okayama Medical College, Affiliated Medical Speciality | 昭和17年～昭和27年 1942～1952 | 738 |
| 岡山大学医学部薬学科 Okayama University Medical School, Pharmaceutical Sciences | 昭和47年～昭和54年 1972～1979 | 260 |
| 岡山大学医学部製薬化学科 Okayama University Medical School, Pharmaceutical Technology | 昭和50年～昭和56年 1975～1981 | 36 |
| 岡山大学医療技術短期大学部 School of Health Sciences, Okayama University | 平成元年～平成13年 1989～2001 | 2,104 |
| 岡山大学薬学部薬学科 Okayama University Faculty of Pharmaceutical Sciences | 昭和51年～平成16年 1976～2004 | 929 |
| 岡山大学薬学部製薬化学科 Okayama University Faculty of Pharmaceutical Technology | 昭和51年～平成15年 1976～2003 | 937 |
| 岡山大学薬学部総合薬学科 Okayama University Faculty of Pharmaceutical Sciences, General Pharmaceutical Sciences | 平成11年～平成22年 1999～2010 | 590 |

■ 現況 Graduates of the Present Program

| 名称 Name of the Schools | 年次 Academic Year | 卒業生数 Graduates |
|---|-------------------------|----------------|
| 岡山大学医学部医学科 Okayama University Medical School, Faculty of Medicine | 昭和30年～令和3年 1955～2021 | 6,994 名 |
| 岡山大学医学部保健学科 Okayama University Medical School, Faculty of Health Sciences | 平成14年～令和3年 2002～2021 | 3,437 |
| 岡山大学歯学部歯学科 Okayama University Dental School, Faculty of Dentistry | 昭和55年～令和3年 1980～2021 | 2,199 |
| 岡山大学薬学部薬学科 Okayama University School of Pharmaceutical Sciences, Department of Pharmacy | 平成23年～令和3年 2011～2021 | 449 |
| 岡山大学薬学部創薬科学科 Okayama University School of Pharmaceutical Sciences, Department of Pharmaceutical Technology | 平成23年～令和3年 2011～2021 | 510 |

5 学位（博士）授与数 Number of Doctoral Degrees Conferred (Ph. D.)

| | | | | |
|---|--------------------------------|---|------------------------------------|---------|
| ■ 博士（医学） Doctor of Philosophy in Medical Science | | [医学研究科] Graduate School of Medicine | | |
| 旧学位制度 Former Degree System | 新学位制度 Present Degree System | 課程博士 Doctoral Program | 論文博士 Granted by Merit of Thesis | 計 Total |
| 2,461 名 | 1,621 名 | 3,572 名 | | 7,654 名 |
| ■ 博士（医学） Doctor of Philosophy in Medical Science | | [医歯学総合研究科] Graduate School of Medicine and Dentistry | | |
| 新学位制度 Present Degree System | 課程博士 Doctoral Program | 論文博士 Granted by Merit of Thesis | | 計 Total |
| | 386 名 | 169 名 | | 555 名 |
| ■ 博士（医学） Doctor of Philosophy in Medical Science | | [医歯薬学総合研究科] Graduate School of Medicine, Dentistry and Pharmaceutical Sciences | | |
| 新学位制度 Present Degree System | 課程博士 Doctoral Program | 論文博士 Granted by Merit of Thesis | | 計 Total |
| | 1,068 名 | 89 名 | | 1,157 名 |
| ■ 博士（歯学） Doctor of Philosophy in Dental Science | | [歯学研究科] Graduate School of Dentistry | | |
| 新学位制度 Present Degree System | 課程博士 Doctoral Program | 論文博士 Granted by Merit of Thesis | | 計 Total |
| | 180 名 | 69 名 | | 249 名 |
| ■ 博士（学術）（歯学系） Doctor of Philosophy in Dental Science | | [歯学研究科] Graduate School of Dentistry | | |
| 新学位制度 Present Degree System | 課程博士 Doctoral Program | 論文博士 Granted by Merit of Thesis | | 計 Total |
| | 1 名 | 3 名 | | 4 名 |
| ■ 博士（歯学） Doctor of Philosophy in Dental Science | | [医歯学総合研究科] Graduate School of Medicine and Dentistry | | |
| 新学位制度 Present Degree System | 課程博士 Doctoral Program | 論文博士 Granted by Merit of Thesis | | 計 Total |
| | 98 名 | 7 名 | | 105 名 |
| ■ 博士（学術）（歯学系） Doctor of Philosophy | | [医歯学総合研究科] Graduate School of Medicine and Dentistry | | |
| 新学位制度 Present Degree System | 課程博士 Doctoral Program | 論文博士 Granted by Merit of Thesis | | 計 Total |
| | 5 名 | 0 名 | | 5 名 |
| ■ 博士（歯学） Doctor of Philosophy in Dental Science | | [医歯薬学総合研究科] Graduate School of Medicine, Dentistry and Pharmaceutical Sciences | | |
| 新学位制度 Present Degree System | 課程博士 Doctoral Program | 論文博士 Granted by Merit of Thesis | | 計 Total |
| | 404 名 | 11 名 | | 415 名 |
| ■ 博士（学術）（歯学系） Doctor of Philosophy in Dental Science | | [医歯薬学総合研究科] Graduate School of Medicine, Dentistry and Pharmaceutical Sciences | | |
| 新学位制度 Present Degree System | 課程博士 Doctoral Program | 論文博士 Granted by Merit of Thesis | | 計 Total |
| | 7 名 | 1 名 | | 8 名 |
| ■ 博士（薬学） Doctor of Philosophy in Pharmaceutical Sciences | | [自然科学研究科] Graduate School of Natural Science and Technology [医歯薬学総合研究科] Graduate School of Medicine, Dentistry and Pharmaceutical Sciences | | |
| 新学位制度 Present Degree System | 課程博士 Doctoral Program | 論文博士 Granted by Merit of Thesis | | 計 Total |
| | 258 名 | 127 名 | | 385 名 |
| ■ 博士（薬科学） Doctor of Philosophy in Pharmaceutical Sciences | | [医歯薬学総合研究科] Graduate School of Medicine, Dentistry and Pharmaceutical Sciences | | |
| 新学位制度 Present Degree System | 課程博士 Doctoral Program | 論文博士 Granted by Merit of Thesis | | 計 Total |
| | 18 名 | 13 名 | | 31 名 |
| ■ 博士（学術）（薬学系） Doctor of Philosophy | | [自然科学研究科] Graduate School of Natural Science and Technology [医歯薬学総合研究科] Graduate School of Medicine, Dentistry and Pharmaceutical Sciences | | |
| 新学位制度 Present Degree System | 課程博士 Doctoral Program | 論文博士 Granted by Merit of Thesis | | 計 Total |
| | 58 名 | 7 名 | | 65 名 |
| ■ 博士（保健学） Doctor of Philosophy in Health Sciences | | [保健学研究科] Graduate School of Health Sciences | | |
| 新学位制度 Present Degree System | 課程博士 Doctoral Program | 論文博士 Granted by Merit of Thesis | | 計 Total |
| | 84 名 | 7 名 | | 91 名 |
| ■ 博士（看護学） Doctor of Philosophy in Nursing Sciences | | [保健学研究科] Graduate School of Health Sciences | | |
| 新学位制度 Present Degree System | 課程博士 Doctoral Program | 論文博士 Granted by Merit of Thesis | | 計 Total |
| | 21 名 | 2 名 | | 23 名 |

4 Number of Autopsies 解剖数

令和4年5月1日 As of May 1, 2022

| 区分 Division | | 平成29年度 (FY2017) | 平成30年度 (FY2018) | 令和元年度 (FY2019) | 令和2年度 (FY2020) | 令和3年度 (FY2021) |
|------------------------|--|--------------------|--------------------|-------------------|-------------------|-------------------|
| 系統解剖学 Gross Anatomy | 献体数 Number of Donated Bodies | 116 件 | 121 件 | 100 件 | 116 件 | 107 件 |
| | 解剖数 Number of Autopsies | 155 (28) | 108 (15) | 97 (14) | 98 (13) | 99 (16) |
| 病理学 Pathology | 病理解剖数 Number of Pathological Autopsies | 13 | 17 | 10 | 22 | 8 |
| 法医学 Legal Medicine | 法医解剖数 Number of Forensic/Medico-legal Autopsies | 241 | 171 | 141 | 146 | 190 |

() 内の数字は、歯学部での解剖体数で内数を示す。Numbers in parenthesis indicate Autopsies in Okayama University Dental School.

5 Number of Books in Library 蔵書数

令和4年5月1日 As of May 1, 2022

| 区分 Division | 和漢書 Japanese and Chinese | 洋書 Foreign | 計 Total |
|------------------------------------|-----------------------------|---------------|------------|
| 附属図書館鹿田分館 Sikata Branch Library | 115,912 | 103,779 | 219,691 |

6 科学研究費等

Scientific Research Grants

① 科学研究費補助金 Grants-in-Aid for Scientific Research (KAKENHI)

令和4年度採択状況 The Amount of Money and the Number of Adoption (Fiscal Year 2022) 令和4年5月1日 As of May 1, 2022

| 研究種目 Subject for Research | 採択件数 Number of Adoption | 配分額 (単位: 千円) Amount of Money (Unit: Thousand Yen) |
|--|-------------------------|---|
| 新学術領域研究 Grant-in-Aid for Scientific Research on Innovative Areas | 3 | 2,300 |
| 基盤研究 (A) Grant-in-Aid for Scientific Research (A) | 7 | 45,100 |
| 基盤研究 (B) Grant-in-Aid for Scientific Research (B) | 54 | 189,400 |
| 基盤研究 (C) Grant-in-Aid for Scientific Research (C) | 279 | 245,700 |
| 挑戦的研究 (開拓) Grant-in-Aid for Challenging Research (Pioneering) | 4 | 21,300 |
| 挑戦的研究 (萌芽) Grant-in-Aid for Challenging Research (Exploratory) | 18 | 26,900 |
| 若手研究 (B) Grant-in-Aid for Young Scientists (B) | 1 | 0 |
| 若手研究 Grant-in-Aid for Early-Career Scientists | 167 | 161,500 |
| 奨励研究 Grant-in-Aid for Encouragement of Scientists | 3 | 1,410 |
| 特別研究員奨励費 Grant-in-Aid for JSPS Fellows | 5 | 5,000 |
| 研究活動スタート支援 Grant-in-Aid for Research Activity Start-up | 24 | 14,200 |
| 国際共同研究強化 (A) Fostering Joint International Research (A) | 4 | 11,700 |
| 国際共同研究強化 (B) Fostering Joint International Research (B) | 3 | 9,300 |
| 学術変革領域研究 (A) Grant-in-Aid for Transformative Research Areas (A) | 1 | 3,000 |
| 学術変革領域研究 (B) Grant-in-Aid for Transformative Research Areas (B) | 4 | 18,800 |
| 研究成果公開促進費 Grant-in-Aid for Publication of Scientific Research Results | 1 | 370 |
| 合計 Total | 578 | 755,980 |

② 厚生労働科学研究費補助金 Health and Labour Sciences Research Grants 令和3年度 (FY2021)

| 区分 Subject for Research | 件数 Number | 受入額 (単位: 円) Amount of Money (Unit: Yen) |
|-------------------------------|-----------|---|
| 研究代表者分 Principal Investigator | 2 | 6,343,000 |
| 研究分担者分 Co-Investigator | 39 | 27,880,120 |

③ 外部資金受入状況 Grants from Outside the University 令和3年度 (FY2021)

| 区分 Subject for Research | 件数 Number | 受入額 (単位: 円) Amount of Money (Unit: Yen) |
|--------------------------|-----------|---|
| 民間等との共同研究 Joint Research | 127 | 237,308,288 |
| 受託研究 Trust Research | 109 | 802,326,368 |
| 寄付金 Endowment | 2,058 | 1,064,521,329 |

① 外国人留学生 International Students

令和4年5月1日 As of May 1, 2022

■ 医歯薬学総合研究科 Graduate School of Medicine, Dentistry and Pharmaceutical Sciences

| 国籍 Nationality | 国費 National Expenditure | | | | 私費 Private Expenditure | | | | 計 Total | | | | 合計 Grand Total |
|----------------------|---------------------------|-------------|---------------------------|-------------|---------------------------|-------------|---------------------------|-------------|---------------------------|-------------|---------------------------|-------------|-------------------|
| | 大学院生 Graduate Students | | 研究生等 Research Students | | 大学院生 Graduate Students | | 研究生等 Research Students | | 大学院生 Graduate Students | | 研究生等 Research Students | | |
| | 男 Male | 女 Female | 男 Male | 女 Female | 男 Male | 女 Female | 男 Male | 女 Female | 男 Male | 女 Female | 男 Male | 女 Female | |
| インド India | | | | | | 1 | | | | 1 | | | 1 |
| インドネシア Indonesia | 1 | 2 | | | | | | | 1 | 2 | | | 3 |
| エジプト Egypt | | | | | | 1 | | | | 1 | | | 1 |
| サウジアラビア Saudi Arabia | | 1 | | | | | | | | 1 | | | 1 |
| ガーナ Ghana | | | | | 1 | | | | 1 | | | | 1 |
| チュニジア Tunisia | | 1 | | | | | | | | 1 | | | 1 |
| パキスタン Pakistan | | 1 | | | | | | | | 1 | | | 1 |
| パラグアイ Paraguay | 1 | | | | | | | | 1 | | | | 1 |
| バングラデシュ Bangladesh | | 1 | | | 1 | | | | 1 | 1 | | | 2 |
| ベトナム Vietnam | 3 | 3 | | | | | | | 3 | 3 | | | 6 |
| ペルー Peru | | | | | 1 | | | | 1 | | | | 1 |
| ミャンマー Myanmar | | 7 | | | 3 | 1 | | | 3 | 8 | | | 11 |
| ヨルダン Jordan | | | | | | 1 | | | | 1 | | | 1 |
| 台湾 Taiwan | | | | | 1 | | | | 1 | | | | 1 |
| 中国 China | 1 | 1 | | | 28 | 37 | 2 | 4 | 29 | 38 | 2 | 4 | 73 |
| 計 Total | 6 | 17 | | | 35 | 41 | 2 | 4 | 41 | 58 | 2 | 4 | 105 |

■ 保健学研究科 Graduate School of Health Sciences

| 国籍 Nationality | 国費 National Expenditure | | | | 私費 Private Expenditure | | | | 計 Total | | | | 合計 Grand Total |
|-------------------|---------------------------|-------------|---------------------------|-------------|---------------------------|-------------|---------------------------|-------------|---------------------------|-------------|---------------------------|-------------|-------------------|
| | 大学院生 Graduate Students | | 研究生等 Research Students | | 大学院生 Graduate Students | | 研究生等 Research Students | | 大学院生 Graduate Students | | 研究生等 Research Students | | |
| | 男 Male | 女 Female | 男 Male | 女 Female | 男 Male | 女 Female | 男 Male | 女 Female | 男 Male | 女 Female | 男 Male | 女 Female | |
| ガーナ Ghana | 1 | | | | | | | | 1 | | | | 1 |
| 中国 China | | | | | | 5 | | 1 | | 5 | | 1 | 6 |
| 計 Total | 1 | | | | | 5 | | 1 | 1 | 5 | | 1 | 7 |

■ 薬学部 School of Pharmaceutical Sciences

| 国籍 Nationality | 国費 National Expenditure | | | | 私費 Private Expenditure | | | | 計 Total | | | | 合計 Grand Total |
|-------------------|-------------------------|-------------|---------------------------|-------------|------------------------|-------------|---------------------------|-------------|----------------------|-------------|---------------------------|-------------|-------------------|
| | 学部生 Undergraduate | | 研究生等 Research Students | | 学部生 Undergraduate | | 研究生等 Research Students | | 学部生 Undergraduate | | 研究生等 Research Students | | |
| | 男 Male | 女 Female | 男 Male | 女 Female | 男 Male | 女 Female | 男 Male | 女 Female | 男 Male | 女 Female | 男 Male | 女 Female | |
| 中国 China | | | | | 5 | | | | 5 | | | | 5 |
| 韓国 Korea | | | | | | 1 | | | | 1 | | | 1 |
| 計 Total | | | | | 5 | 1 | | | 5 | 1 | | | 6 |

2 国際交流協定 International Exchange Agreements

令和4年5月1日 As of May 1, 2022

● 大学間協定 University Level

注：※印は、3大学間協定であることを示す。Notes：※ means Tripartite Agreement.

| 大 学 名 University | | 国・地域 Nationality | |
|-----------------------|--|------------------|---------|
| バングラデシュ農科大学 | Bangladesh Agricultural University | Bangladesh | バングラデシュ |
| ミャンマー国保健省医科学局及び医学研究局 | Department of Medical Science and Department of Medical Research (Lower Myanmar), Ministry of Health | Myanmar | ミャンマー |
| マンダレー工科大学 | Mandalay Technological University | Myanmar | ミャンマー |
| ヤンゴン工科大学 | Yangon Technological University | Myanmar | ミャンマー |
| ヤンゴン看護大学 | University of Nursing, Yangon | Myanmar | ミャンマー |
| ヤンゴン第一医科大学 | University of Medicine 1, Yangon | Myanmar | ミャンマー |
| パテイン大学 | Pathein University | Myanmar | ミャンマー |
| ヤンゴン第二医科大学 | University of Medicine 2, Yangon | Myanmar | ミャンマー |
| ミャンマー国保健省食品医薬品局 | Department of Food and Drug Administration, Ministry of Health | Myanmar | ミャンマー |
| ミャンマー国教育省高等教育局 | Department of Higher Education, Ministry of Education, Myanmar | Myanmar | ミャンマー |
| ヤタナボンサイバーシティ工科大学 | University of Technology (Yatanarpon Cyber City) | Myanmar | ミャンマー |
| ヤンゴン情報技術大学 | University of Information Technology | Myanmar | ミャンマー |
| マグウェイ医科大学 | University of Medicine, Magway | Myanmar | ミャンマー |
| ヤンゴン経済大学 | Yangon University of Economics | Myanmar | ミャンマー |
| マンダレーコンピュータ大学 | University of Computer Studies, Mandalay | Myanmar | ミャンマー |
| ミャンマー国保健・スポーツ省医療サービス局 | Department of Medical Services, Ministry of Health and Sports, Myanmar | Myanmar | ミャンマー |
| マンダレー医科大学 | University of Medicine, Mandalay | Myanmar | ミャンマー |
| マヒドン大学 | Mahidol University | Thailand | タイ |
| メージョー大学 | Maejo University | Thailand | タイ |
| カセサート大学 | Kasetsart University | Thailand | タイ |
| チュラロンコン大学 | Chulalongkorn University | Thailand | タイ |
| プリンス・オブ・ソクラー大学 | Prince of Songkla University | Thailand | タイ |
| チェンマイ大学 | Chiang Mai University | Thailand | タイ |
| タマサート大学 | Thammasat University | Thailand | タイ |
| モンクット王工科大学ラートクラバン校 | King Mongkut's Institute of Technology Ladkrabang (KMITL) | Thailand | タイ |
| キングモンクット工科大学トンブリ校 | King Mongkut's University of Technology Thonburi (KMUTT) | Thailand | タイ |
| マレーシア工科大学 | University of Technology, Malaysia | Malaysia | マレーシア |
| マラヤ大学 | University of Malaya | Malaysia | マレーシア |
| マレーシアプトラ大学 | Universiti Putra Malaysia | Malaysia | マレーシア |
| ボゴール農科大学 | Bogor Agricultural University | Indonesia | インドネシア |
| アンダラス大学 | Andalas University | Indonesia | インドネシア |
| ハサヌディン大学 | Hasanuddin University | Indonesia | インドネシア |
| ガジャマダ大学 | Gadjah Mada University | Indonesia | インドネシア |
| インドネシア大学 | University of Indonesia | Indonesia | インドネシア |
| スラバヤ工科大学 | Institut Teknologi Sepuluh Nopember | Indonesia | インドネシア |
| パジャジャラン大学 | Padjadjaran University | Indonesia | インドネシア |
| アテネオ・デ・マニラ大学 | Ateneo de Manila University | Philippines | フィリピン |
| サン・カルロス大学 | University of San Carlos | Philippines | フィリピン |
| フィリピン大学 | University of Philippines | Philippines | フィリピン |
| 光州科学技術院 | Gwangju Institute of Science and Technology | Korea | 韓国 |
| 成均館大学校 | Sungkyunkwan University | Korea | 韓国 |
| 高麗大学校 | Korea University | Korea | 韓国 |
| 江原大学校 | Kangwon National University | Korea | 韓国 |
| 全南大学校 | Chonnam National University | Korea | 韓国 |
| アジア太平洋国際理解教育センター | Asia-Pacific Centre of Education for International Understanding (APCEIU) | Korea | 韓国 |
| モンゴル生命科学大学 | Mongolian University of Life Sciences | Mongolia | モンゴル |
| モンゴル国立大学 | National University of Mongolia | Mongolia | モンゴル |
| ダラット大学 | University of Dalat | Viet Nam | ベトナム |
| フエ大学 | Hue University | Viet Nam | ベトナム |
| ハノイ工科大学 | Hanoi University of Technology | Viet Nam | ベトナム |
| ベトナム国家大学ハノイ | Vietnam National University, Hanoi | Viet Nam | ベトナム |
| ハイフォン医科薬科大学 | Hai Phong University of Medicine and Pharmacy | Viet Nam | ベトナム |
| ノンラム大学 | Nong Lam University | Viet Nam | ベトナム |
| ハノイ医科大学 | Hanoi Medical University | Viet Nam | ベトナム |
| 東北師範大学 | Northeast Normal University | China | 中国 |
| 内蒙古農業大学 | Inner Mongolia Agricultural University | China | 中国 |
| 鄭州大学 | Zhengzhou University | China | 中国 |
| 中国科学院昆明植物研究所 | Kunming Institute of Botany, Chinese Academy of Sciences | China | 中国 |
| 大連工業大学 | Dalian Polytechnic University | China | 中国 |
| 遼寧科技大學 | University of Science and Technology LiaoNing | China | 中国 |

| 大学名 University | | 国・地域 | Nationality |
|-------------------------|---|---------------|-------------|
| 同済大学 | Tongji University | China | 中国 |
| 中国医科大学 | China Medical University | China | 中国 |
| ハルビン医科大学 | Harbin Medical University | China | 中国 |
| 大連医科大学 | Dalian Medical University | China | 中国 |
| 吉林大学 | Jilin University | China | 中国 |
| 北京信息科技大学 | Beijing Information Science and Technology University | China | 中国 |
| 上海理工大学 | University of Shanghai for Science and Technology | China | 中国 |
| 河南科技大学 | Henan University of Science and Technology | China | 中国 |
| 内蒙古大学 | Inner Mongolia University | China | 中国 |
| 首都師範大学 | Capital Normal University | China | 中国 |
| 長春理工大学 | Changchun University of Science and Technology | China | 中国 |
| 陝西師範大学 | Shaanxi Normal University | China | 中国 |
| ハルビン工程大学 | Harbin Engineering University | China | 中国 |
| 華東政法大学 | East China University of Political Science and Law | China | 中国 |
| 延辺大学 | Yanbian University | China | 中国 |
| 中山大学 | Sun Yat-sen University | China | 中国 |
| 吉林華橋外国語学院 | Jilin Huaqiao Foreign Languages Institute | China | 中国 |
| 南方医科大学 | Southern Medical University | China | 中国 |
| 北京外国語大学 | Beijing Foreign Studies University | China | 中国 |
| 河北医科大学 | Hebei Medical University | China | 中国 |
| 中国政法大学 | China University of Political Science and Law | China | 中国 |
| 東北大学 | Northeastern University | China | 中国 |
| 天津市中心婦産科医院 | Tianjin Central Hospital of Gynecology Obstetrics | China | 中国 |
| 浙江工業大学 | Zhejiang University of Technology | China | 中国 |
| 浙江工商大学 | Zhejiang Gongshang University | China | 中国 |
| 北京理工大学 | Beijing Insitute of Technology | China | 中国 |
| 西安外国語大学 | Xi'an International Studies University | China | 中国 |
| 蘭州大学 | Lanzhou University | China | 中国 |
| 上海中医薬大学・圓光大学校※ | Shanghai University of Traditional Chinese Medicine / Wonkwang University※ | China / Korea | 中国・韓国 |
| カンボジア国立教育大学 | National Institute of Education, Cambodia | Cambodia | カンボジア |
| 王立プノンペン大学 | Royal University of Phnom Penh | Cambodia | カンボジア |
| カンボジア王国労働・職業訓練省労働安全衛生部門 | Ministry of Labour and Vocational Training, Department of Occupational Safety and Health, Kingdom of Cambodia | Cambodia | カンボジア |
| 国立台湾大学 | National Taiwan University | Taiwan | 台湾 |
| 国立台北科技大学 | National Taipei University of Technology | Taiwan | 台湾 |
| 開南大学 | Kainan University | Taiwan | 台湾 |
| 国立中興大学 | National Chung Hsing University | Taiwan | 台湾 |
| 輔仁大学 | Fu Jen Catholic University | Taiwan | 台湾 |
| 長庚大学 | Chang Gung University | Taiwan | 台湾 |
| 国立高雄大学 | National University of Kaohsiung | Taiwan | 台湾 |
| 高雄医学大学 | Kaohsiung Medical University | Taiwan | 台湾 |
| 淡江大学 | Tam Kang University | Taiwan | 台湾 |
| 国立東華大学 | National Dong Hwa University | Taiwan | 台湾 |
| カラデニーズ工科大学 | Karadeniz Technical University | Turkey | トルコ |
| エーゲ大学 | Ege University | Turkey | トルコ |
| トゥルグットオザル大学 | Turgut Ozal University | Turkey | トルコ |
| ジョモケニアアッタ農工大学 | Jomo Kenyatta University of Agriculture and Technology | Kenya | ケニア |
| ガーナ大学 | University of Ghana | Ghana | ガーナ |
| カイロ大学 | Cairo University | Egypt | エジプト |
| マケレレ大学 | Makerere University | Uganda | ウガンダ |
| サウスオーストラリア大学 | University of South Australia | Australia | オーストラリア |
| アデレード大学 | University of Adelaide | Australia | オーストラリア |
| ウエスタンオーストラリア大学 | University of Western Australia | Australia | オーストラリア |
| サザンクロス大学 | Southern Cross University | Australia | オーストラリア |
| スウィンバーン工科大学 | Swinburne University of Technology | Australia | オーストラリア |
| アルバータ大学 | University of Alberta | Canada | カナダ |
| ビショップス大学 | Bishop's University | Canada | カナダ |
| カールトン大学 | Carleton University | Canada | カナダ |
| ケベック先端科学技術大学院大学 | National Institute of Scientific Research (INRS) | Canada | カナダ |
| ブリティッシュコロンビア大学 | The University of British Columbia | Canada | カナダ |
| ヨーク大学 | York University | Canada | カナダ |

| | 大 学 名 University | 国・地域 | Nationality |
|-------------------------------|--|-------------|-------------|
| サンノゼ州立大学 | San Jose State University | U.S.A. | アメリカ合衆国 |
| カリフォルニア州立大学イーストベイ校 | California State University, East Bay | U.S.A. | アメリカ合衆国 |
| カンザス大学 | The University of Kansas | U.S.A. | アメリカ合衆国 |
| ニューヨーク州立大学ストーニーブルック校 | State University of New York at Stony Brook | U.S.A. | アメリカ合衆国 |
| カリフォルニア州立大学フラトン校 | California State University, Fullerton | U.S.A. | アメリカ合衆国 |
| 南オレゴン大学 | Southern Oregon University | U.S.A. | アメリカ合衆国 |
| メリーランド大学ボルチモア校 | University of Maryland, Baltimore | U.S.A. | アメリカ合衆国 |
| アリゾナ州立大学 | Arizona State University | U.S.A. | アメリカ合衆国 |
| グアム大学 | University of Guam | U.S.A. | アメリカ合衆国 |
| カリフォルニア州立大学モントレイベイ校 | California State University, Monterey Bay | U.S.A. | アメリカ合衆国 |
| ハワイ大学マノア校 | University of Hawaii at Manoa | U.S.A. | アメリカ合衆国 |
| ピッツバーグ大学 | University of Pittsburgh | U.S.A. | アメリカ合衆国 |
| チャタム大学 | Chatham University | U.S.A. | アメリカ合衆国 |
| アパラチアン州立大学 | Appalachian State University | U.S.A. | アメリカ合衆国 |
| ノーザンアイオワ大学 | University of Northern Iowa | U.S.A. | アメリカ合衆国 |
| ウエイン州立大学 | Wayne State University | U.S.A. | アメリカ合衆国 |
| ポートランド州立大学 | Portland State University | U.S.A. | アメリカ合衆国 |
| ミズーリ大学 | University of Missouri | U.S.A. | アメリカ合衆国 |
| ダラスバプティスト大学 | Dallas Baptist University | U.S.A. | アメリカ合衆国 |
| ウィチタ州立大学 | Wichita State University | U.S.A. | アメリカ合衆国 |
| ノースカロライナ大学グリーンズボロ校 | University of North Carolina at Greensboro | U.S.A. | アメリカ合衆国 |
| カリフォルニア州立大学ロサンゼルス校 | California State University, Los Angeles | U.S.A. | アメリカ合衆国 |
| ロードアイランド大学 | University of Rhode Island | U.S.A. | アメリカ合衆国 |
| シェファード大学 | Shepherd University | U.S.A. | アメリカ合衆国 |
| テネシー工科大学 | Tennessee Tech University | U.S.A. | アメリカ合衆国 |
| リオデジャネイロ州立大学 | Universidade do Estado do Rio de Janeiro | Brazil | ブラジル |
| パウリスタ大学 | Universidade Paulista-UNIP | Brazil | ブラジル |
| サンパウロ大学 | Universidade de São Paulo | Brazil | ブラジル |
| シェフィールド大学 | University of Sheffield | U.K. | 英 国 |
| カーディフ大学 | Cardiff University | U.K. | 英 国 |
| エジンバラ大学 | University of Edinburgh | U.K. | 英 国 |
| イースト・アングリア大学 | University of East Anglia | U.K. | 英 国 |
| ヨーク・セントジョン大学 | York St John University | U.K. | 英 国 |
| サリー大学 | University of Surrey | U.K. | 英 国 |
| ケント大学 | University of Kent | U.K. | 英 国 |
| アントワープ大学 | Ghent University | Belgium | ベルギー |
| ハノーファー大学 | Leibniz University of Hannover | Germany | ド イ ツ |
| ソルボンヌ大学 | Sorbonne University | France | フ ラ ンス |
| ストラスブール大学 | University of Strasbourg | France | フ ラ ンス |
| ボルドーモンテーニュ大学 | Bordeaux Montaigne University | France | フ ラ ンス |
| グルノーブル工科大学 | Institut Polytechnique de Grenoble | France | フ ラ ンス |
| 西ブルターニュ大学 | University of Bretagne Occidentale | France | フ ラ ンス |
| クレルモン・オーベルニュ大学 | University of Clermont Auvergne | France | フ ラ ンス |
| トゥールーズ第3ポール・サバティエ大学 | Paul Sabatier University (Toulouse III) | France | フ ラ ンス |
| ポワティエ大学 | University of Poitiers | France | フ ラ ンス |
| トゥールーズ国立工科大学 | National Polytechnic Institute of Toulouse | France | フ ラ ンス |
| パリ・サクレー大学 | Paris-Saclay University | France | フ ラ ンス |
| セントラル・シュペレック大学 (パリ・サクレー大学構成校) | Centrale Supelec (Paris-Saclay University) | France | フ ラ ンス |
| サボア・モンブラン大学 | Universite Savoie Mont Blanc | France | フ ラ ンス |
| ムルシア大学 | University of Murcia | Spain | ス ペ イン |
| リスボン大学 | University of Lisbon | Portugal | ポルトガル |
| ヴェネツィア・カ・フォスカリ大学 | Ca' Foscari University of Venice | Italy | イ タ リ ア |
| ローマ・ラ・サピエンツァ大学 | Sapienza University of Rome | Italy | イ タ リ ア |
| トリノ大学 | University of Torino | Italy | イ タ リ ア |
| アダム・ミツキエヴィチ大学 | Adam Mickiewicz University | Poland | ポーランド |
| ノヴィサド大学 | University of Novi Sad | Serbia | セルビア |
| ベオグラード大学 | University of Belgrade | Serbia | セルビア |
| ロッテルダム応用科学大学 | Rotterdam University of Applied Sciences | Netherlands | オ ラ ン ダ |
| 国際原子力機関 | International Atomic Energy Agency | Austria | オーストリア |
| 国連貿易開発会議 | United Nations, Conference on Trade and Development (UNCTAD) | Switzerland | ス イ ス |
| 地球憲章国際本部 | Earth Charter International (ECI) | Costa Rica | コスタリカ |
| 国連平和大学 | University for Peace | Costa Rica | コスタリカ |

● 部局間協定 Faculty Level

注：※印は、3部局間協定であることを示す。Notes：※ means Tripartite Agreement.

■ 医歯薬学総合研究科 Graduate School of Medicine, Dentistry and Pharmaceutical Sciences

| | 大学名 University | 国・地域 Nationality | |
|------------------------------------|---|------------------|----------|
| ウダヤナ大学医学部 | Faculty of Medicine, Udayana University | Indonesia | インドネシア |
| 東国大学校慶州キャンパスバイオ融合研究院 | Institute of Bio Convergence Technology, Dongguk University at Gyongju | Korea | 韓国 |
| 建國大学(オープンイノベーションセンター-BK21プラスプログラム) | BK21 Plus Program, KU Open-Innovation Center, Konkuk University | Korea | 韓国 |
| 浙江省人民病院※ | Zhejiang Provincial People's Hospital※ | China | 中国 |
| オタゴ大学保健学部局※ | The Health Sciences Division, University of Otago※ | New Zealand | ニュージーランド |
| アーカンソー大学フェイエットビル校 | The University of Arkansas, Fayetteville | U.S.A. | アメリカ合衆国 |
| ユリウス・マクシミリアン大学医学部 ヴュルツブルグ※ | The Faculty of Medicine, The Julius-Maximilians-University Würzburg※ | Germany | ドイツ |
| パリ神経科学大学院 | Paris School of Neuroscience (ENP) | France | フランス |
| ラクイラ大学生命健康環境科学科 | Department of Life, Health and Environmental Sciences, University of L'Aquila | Italy | イタリア |
| カレル大学第1医学部 | First Faculty of Medicine, Charles University | Czech Republic | チェコ共和国 |

■ 保健学研究科 Graduate School of Health Sciences

| | 大学名 University | 国・地域 Nationality | |
|----------------------------|--|------------------|----|
| シーマハサラカム看護大学 | Srimahasarakham Nursing College | Thailand | タイ |
| 釜山カトリック大学看護学科・臨床検査学科・放射線学科 | Department of Nursing, Department of Clinical Laboratory Science and Department of Radiology, Catholic University of Pusan | Korea | 韓国 |
| 長庚大学医学生物技術臨床検査学科 | Chang Gung University, Department of Medical Biotechnology and Laboratory Science | Taiwan | 台湾 |

■ 医学部 Medical School

| | 大学名 University | 国・地域 Nationality | |
|-----------------|---|------------------|----------|
| 慶尚大学校医科大学 | College of Medicine, Gyeongsang National University | Korea | 韓国 |
| 中国医学科学院・北京協和医学院 | Peking Union Medical College, Chinese Academy of Medical Sciences | China | 中国 |
| 南昌大学医学院 | Medical College of Nanchang University | China | 中国 |
| 長庚大学医学部 | Chang Gung University, School of Medicine | Taiwan | 台湾 |
| オタゴ大学保健学部局※ | The Health Sciences Division, University of Otago※ | New Zealand | ニュージーランド |
| ミシガン大学医学部 | University of Michigan Medical School | U.S.A. | アメリカ合衆国 |
| マサリク大学医学部 | Faculty of Medicine, Masaryk University | Czech Republic | チェコ共和国 |
| デブレツェン大学医学部 | Faculty of Medicine, University of Debrecen | Hungary | ハンガリー |
| セメルweis大学医学部 | Faculty of Medicine, Semmelweis University | Hungary | ハンガリー |

■ 歯学部 Dental School

| | 大学名 University | 国・地域 Nationality | |
|----------------------|---|------------------|----------|
| ニッテ大学歯学部 (ABSM歯学研究所) | School of Dentistry (ABSM Institute of Dental Sciences), Nitte University | India | インド |
| ヤンゴン歯科医学大学 | University of Dental Medicine, Yangon | Myanmar | ミャンマー |
| マンダレー歯科医学大学 | University of Dental Medicine, Mandalay | Myanmar | ミャンマー |
| マラヤ大学歯学部 | Faculty of Dentistry, University of Malaya (UM) | Malaysia | マレーシア |
| リンカーンユニバーシティカレッジ歯学部 | Faculty of Dentistry, Lincoln University College | Malaysia | マレーシア |
| ガジャマダ大学歯学部 | Faculty of Dentistry, Gadjah Mada University | Indonesia | インドネシア |
| ハサヌディン大学歯学部 | Faculty of Dentistry, Hasanudin University | Indonesia | インドネシア |
| サウスウェスタン大学歯学部 | School of Dentistry, Southwestern University | Philippines | フィリピン |
| ソウル大学校歯学部 | School of Dentistry, Seoul National University | Korea | 韓国 |
| モンゴル医科大学歯学部 | School of Dentistry, Mongolian National Medical University | Mongolia | モンゴル |
| ハノイ医科大学歯学部 | School of Odonto-Stomatology, Hanoi Medical University | Viet Nam | ベトナム |
| 南昌大学医学院 | Medical College of Nanchang University | China | 中国 |
| 北京大学口腔医学院 | School of Stomatology, Peking University | China | 中国 |
| 大連医科大学口腔医学院 | The College of Stomatology, Dalian Medical University | China | 中国 |
| 香港大学歯学部 | Faculty of Dentistry, The University of Hong Kong | China | 中国 |
| 桂林医学院口腔医学院 | School of Stomatology, Guilin Medical University | China | 中国 |
| 台北医学大学口腔医学院 | College of Oral Medicine, Taipei Medical University | Taiwan | 台湾 |
| アラブアメリカン大学歯学部 | Faculty of Dentistry, Arab American University | Palestine | パレスチナ |
| バイエロ大学カノ歯学部 | Faculty of Dentistry, Bayero University, Kano | Nigeria | ナイジェリア |
| チャールズ・スタート大学歯学部 | School of Dentistry and Health Science, Charles Sturt University | Australia | オーストラリア |
| オタゴ大学歯学部 | Faculty of Dentistry, University of Otago | New Zealand | ニュージーランド |
| サスカチュワン大学歯学部 | College of Dentistry, University of Saskatchewan | Canada | カナダ |
| ブリティッシュコロンビア大学歯学部 | Faculty of Dentistry, the University of British Columbia | Canada | カナダ |
| トロント大学歯学部 | Faculty of Dentistry, University of Toronto | Canada | カナダ |
| ワシントン大学歯学部 | School of Dentistry, University of Washington | U.S.A. | アメリカ合衆国 |
| オハイオ州立大学歯学部 | College of Dentistry, The Ohio State University | U.S.A. | アメリカ合衆国 |
| サンパウロ大学歯学部 | School of Dentistry, University of Sao Paulo | Brazil | ブラジル |
| サンパウロ大学リベイランプレト歯学部 | School of Dentistry of Ribeirao Preto, University of Sao Paulo | Brazil | ブラジル |
| イビラプエラ大学歯学部 | Faculty of Dentistry, Ibirapuera University | Brazil | ブラジル |
| フィニステラエ大学歯学部 | Faculty of Dentistry, University of Finis Terrae | Chile | チリ |

| 大学名 University | | 国・地域 | Nationality |
|--------------------|--|--------|-------------|
| チリ大学歯学部 | Faculty of Dentistry, University of Chile | Chile | チリ |
| チリ・カトリック大学歯学部 | Dental School, Faculty of Medicine, Catholic University of Chile | Chile | チリ |
| グラスゴー大学歯学部 | Dental School, University of Glasgow | U.K. | 英国 |
| テッサロニキアリストテレス大学歯学部 | School of Dentistry, Aristotle University of Thessaloniki | Greece | ギリシャ |

■ 薬学部 School of Pharmaceutical Sciences

| 大学名 University | | 国・地域 | Nationality |
|----------------|--|--------|-------------|
| 梨花女子大学薬学大学 | College of Pharmacy and Division of Life and Pharmaceutical Sciences, Ewha Womans University | Korea | 韓国 |
| 台北医学大学薬学部 | College of Pharmacy, Taipei Medical University | Taiwan | 台湾 |

■ 岡山大学病院 Okayama University Hospital

| 大学名 University | | 国・地域 | Nationality |
|----------------------------|--|----------|-------------|
| ビクトリア病院 | Victoria General Hospital | Myanmar | ミャンマー |
| 循環器センター E病院 | Cardiovascular Center - E Hospital, Hanoi | Viet Nam | ベトナム |
| 浙江省人民病院※ | Zhejiang Provincial People's Hospital※ | China | 中国 |
| 台中榮民総合病院 | Taichung Veterans General Hospital | Taiwan | 台湾 |
| ユリウス・マクシミリアン大学医学部 ヴュルツブルグ※ | The Faculty of Medicine, The Julius-Maximilians-University Würzburg※ | Germany | ドイツ |

歴代研究科長等

令和4年5月1日 As of May 1, 2022

大学院医歯学総合研究科長

Deans of Graduate School of Medicine and Dentistry

| | | |
|---------------------------|-------------------------------|-------------------------------|
| 清野 佳紀 SEINO, Yoshiki | 平成13年 4月 1日 ~ Apr. 1, 2001 | 平成15年 3月 31日 Mar. 31, 2003 |
| 中山 睿一 NAKAYAMA, Eiichi | 平成15年 4月 1日 ~ Apr. 1, 2003 | 平成17年 3月 31日 Mar. 31, 2005 |

大学院医歯薬学総合研究科長

Deans of Graduate School of Medicine, Dentistry and Pharmaceutical Sciences

| | | |
|----------------------------|-------------------------------|---|
| 公文 裕巳 KUMON, Hiromi | 平成17年 4月 1日 ~ Apr. 1, 2005 | 平成19年 3月 31日 Mar. 31, 2007 |
| 田中 紀章 TANAKA, Noriaki | 平成19年 4月 1日 ~ Apr. 1, 2007 | 平成21年 3月 31日 Mar. 31, 2009 |
| 槇野 博史 MAKINO, Hirofumi | 平成21年 4月 1日 ~ Apr. 1, 2009 | 平成23年 3月 31日 Mar. 31, 2011 |
| 谷本 光音 TANIMOTO, Mitsune | 平成23年 4月 1日 ~ Apr. 1, 2011 | 平成28年 3月 31日 Mar. 31, 2016 |
| 那須 保友 NASU, Yasutomo | 平成28年 4月 1日 ~ Apr. 1, 2016 | 平成31年 3月 31日 Mar. 31, 2019 |
| 大原 直也 OHARA, Naoya | 平成31年 4月 1日 ~ Apr. 1, 2019 | 令和元年 5月 31日 (事務取扱) May 31, 2019 (Acting) |
| 大塚 愛二 OHTSUKA, Aiji | 令和元年 6月 1日 ~ Jun. 1, 2019 | 令和3年 3月 31日 Mar. 31, 2021 |
| 伊達 勲 DATE, Isao | 令和3年 4月 1日 ~ Apr. 1, 2021 | |

大学院保健学研究科長

Deans of Graduate School of Health Sciences

| | | |
|----------------------------|-------------------------------|-------------------------------|
| 川田 智恵子 KAWATA, Chieko | 平成15年 4月 1日 ~ Apr. 1, 2003 | 平成17年 3月 31日 Mar. 31, 2005 |
| 浅利 正二 ASARI, Shoji | 平成17年 4月 1日 ~ Apr. 1, 2005 | 平成21年 3月 31日 Mar. 31, 2009 |
| 岡本 基 OKAMOTO, Motoi | 平成21年 4月 1日 ~ Apr. 1, 2009 | 平成25年 3月 31日 Mar. 31, 2013 |
| 片岡 幹男 KATAOKA, Mikio | 平成25年 4月 1日 ~ Apr. 1, 2013 | 平成27年 3月 31日 Mar. 31, 2015 |
| 竹田 芳弘 TAKEDA, Yoshihiro | 平成27年 4月 1日 ~ Apr. 1, 2015 | 平成31年 3月 31日 Mar. 31, 2019 |
| 中塚 幹也 NAKATSUKA, Mikiya | 平成31年 4月 1日 ~ Apr. 1, 2019 | 令和3年 3月 31日 Mar. 31, 2021 |
| 廣畑 聡 HIROHATA, Satoshi | 令和3年 4月 1日 ~ Apr. 1, 2021 | |

医学部長

Deans of Medical School

| | | |
|----------------------------|---------------------------------|---|
| 林 道倫 HAYASHI, Michitomi | 昭和24年 6月 29日 ~ Jun. 29, 1949 | 昭和24年 7月 30日 Jul. 30, 1949 |
| 遠藤 中節 ENDO, Chusetsu | 昭和24年 7月 31日 ~ Jul. 31, 1949 | 昭和28年 7月 31日 Jul. 31, 1953 |
| 關 正次 SEKI, Masaji | 昭和28年 8月 1日 ~ Aug. 1, 1953 | 昭和32年 7月 31日 Jul. 31, 1957 |
| 八木 日出雄 YAGI, Hideo | 昭和32年 8月 1日 ~ Aug. 1, 1957 | 昭和33年 5月 31日 May 31, 1958 |
| 八木 日出雄 YAGI, Hideo | 昭和33年 6月 1日 ~ Jun. 1, 1958 | 昭和33年 6月 9日 (事務取扱) Jun. 9, 1958 (Acting) |
| 村上 栄 MURAKAMI, Sakae | 昭和33年 6月 10日 ~ Jun. 10, 1958 | 昭和37年 6月 9日 Jun. 9, 1962 |
| 高原 滋夫 TAKAHARA, Shigeo | 昭和37年 6月 10日 ~ Jun. 10, 1962 | 昭和41年 6月 9日 Jun. 9, 1966 |
| 三上 芳雄 MIKAMI, Yoshio | 昭和41年 6月 10日 ~ Jun. 10, 1966 | 昭和44年 3月 31日 Mar. 31, 1969 |
| 西田 勇 NISHIDA, Isamu | 昭和44年 4月 1日 ~ Apr. 1, 1969 | 昭和46年 3月 31日 Mar. 31, 1971 |
| 妹尾 左知丸 SENO, Sachimaru | 昭和46年 4月 1日 ~ Apr. 1, 1971 | 昭和48年 3月 31日 Mar. 31, 1973 |
| 小坂 淳夫 KOSAKA, Kiyowo | 昭和48年 4月 1日 ~ Apr. 1, 1973 | 昭和50年 6月 13日 Jun. 13, 1975 |
| 稲臣 成一 INATOMI, Seiichi | 昭和50年 6月 14日 ~ Jun. 14, 1975 | 昭和54年 6月 13日 Jun. 13, 1979 |

| | | |
|-----------------------------|--------------------------------|------------------------------|
| 大藤 眞 OFUJI, Tadashi | 昭和54年 6月14日 ~ Jun. 14, 1979 | 昭和56年 6月13日 Jun. 13, 1981 |
| 新見 嘉兵衛 NIIMI, Kahee | 昭和56年 6月14日 ~ Jun. 14, 1981 | 昭和58年 6月13日 Jun. 13, 1983 |
| 緒方 正名 OGATA, Masana | 昭和58年 6月14日 ~ Jun. 14, 1983 | 昭和60年 6月13日 Jun. 13, 1985 |
| 小田 琢三 ODA, Takuzo | 昭和60年 6月14日 ~ Jun. 14, 1985 | 昭和62年 6月13日 Jun. 13, 1987 |
| 金政 泰弘 KANAMASA, Yasuhiro | 昭和62年 6月14日 ~ Jun. 14, 1987 | 平成元年 6月13日 Jun. 13, 1989 |
| 小坂 二度見 KOSAKA, Futami | 平成元年 6月14日 ~ Jun. 14, 1989 | 平成3年 3月31日 Mar. 31, 1991 |
| 木村 郁郎 KIMURA, Ikuro | 平成3年 4月1日 ~ Apr. 1, 1991 | 平成5年 3月31日 Mar. 31, 1993 |
| 新居 志郎 NII, Shiro | 平成5年 4月1日 ~ Apr. 1, 1993 | 平成7年 3月31日 Mar. 31, 1995 |
| 松尾 信彦 MATSUO, Nobuhiko | 平成7年 4月1日 ~ Apr. 1, 1995 | 平成9年 3月31日 Mar. 31, 1997 |
| 産賀 敏彦 UBUKA, Toshihiko | 平成9年 4月1日 ~ Apr. 1, 1997 | 平成11年 3月31日 Mar. 31, 1999 |
| 難波 正義 NAMBA, Masayoshi | 平成11年 4月1日 ~ Apr. 1, 1999 | 平成13年 3月31日 Mar. 31, 2001 |
| 赤木 忠厚 AKAGI, Tadaatsu | 平成13年 4月1日 ~ Apr. 1, 2001 | 平成15年 3月31日 Mar. 31, 2003 |
| 岡田 茂 OKADA, Shigeru | 平成15年 4月1日 ~ Apr. 1, 2003 | 平成17年 3月31日 Mar. 31, 2005 |
| 小熊 恵二 OGUMA, Keiji | 平成17年 4月1日 ~ Apr. 1, 2005 | 平成19年 3月31日 Mar. 31, 2007 |
| 松井 秀樹 MATSUI, Hideki | 平成19年 4月1日 ~ Apr. 1, 2007 | 平成21年 3月31日 Mar. 31, 2009 |
| 許 南浩 HUH, Nam-ho | 平成21年 4月1日 ~ Apr. 1, 2009 | 平成23年 3月31日 Mar. 31, 2011 |
| 吉野 正 YOSHINO, Tadashi | 平成23年 4月1日 ~ Apr. 1, 2011 | 平成27年 3月31日 Mar. 31, 2015 |
| 大塚 愛二 OHTSUKA, Aiji | 平成27年 4月1日 ~ Apr. 1, 2015 | 平成31年 3月31日 Mar. 31, 2019 |
| 淺沼 幹人 ASANUMA, Masato | 平成31年 4月1日 ~ Apr. 1, 2019 | 令和3年 3月31日 Mar. 31, 2021 |
| 豊岡 伸一 TOYOOKA, Shinichi | 令和3年 4月1日 ~ Apr. 1, 2021 | |

歯学部 長 Deans of Dental School

| | | |
|------------------------------|-------------------------------|---|
| 西嶋 克巳 NISHIJIMA, Katsumi | 昭和54年10月1日 ~ Oct. 1, 1979 | 昭和63年 3月31日 Mar. 31, 1988 |
| 加藤 慶二郎 KATO, Keiji | 昭和63年 4月1日 ~ Apr. 1, 1988 | 平成2年 3月31日 Mar. 31, 1990 |
| 足立 明 ADACHI, Akira | 平成2年 4月1日 ~ Apr. 1, 1990 | 平成4年 3月31日 Mar. 31, 1992 |
| 中後 忠男 NAKAGO, Tadao | 平成4年 4月1日 ~ Apr. 1, 1992 | 平成6年 3月31日 Mar. 31, 1994 |
| 中井 宏之 NAKAI, Hiroyuki | 平成6年 4月1日 ~ Apr. 1, 1994 | 平成8年 2月28日 Feb. 28, 1996 |
| 松村 智弘 MATSUMURA, Tomohiro | 平成8年 2月29日 ~ Feb. 29, 1996 | 平成8年 3月31日 (事務取扱) Mar. 31, 1996 (Acting) |
| 松村 智弘 MATSUMURA, Tomohiro | 平成8年 4月1日 ~ Apr. 1, 1996 | 平成12年 3月31日 Mar. 31, 2000 |
| 滝川 正春 TAKIGAWA, Masaharu | 平成12年 4月1日 ~ Apr. 1, 2000 | 平成14年 3月31日 Mar. 31, 2002 |
| 永井 教之 NAGAI, Noriyuki | 平成14年 4月1日 ~ Apr. 1, 2002 | 平成16年 3月31日 Mar. 31, 2004 |
| 渡邊 達夫 WATANABE, Tatsuo | 平成16年 4月1日 ~ Apr. 1, 2004 | 平成18年 3月31日 Mar. 31, 2006 |
| 滝川 正春 TAKIGAWA, Masaharu | 平成18年 4月1日 ~ Apr. 1, 2006 | 平成20年 3月31日 Mar. 31, 2008 |
| 松尾 龍二 MATSUO, Ryuji | 平成20年 4月1日 ~ Apr. 1, 2008 | 平成24年 3月31日 Mar. 31, 2012 |

| | | |
|----------------------------|-------------------------------|-----------------------------|
| 窪木 拓男 KUBOKI, Takuo | 平成24年 4月 1日 ~ Apr. 1, 2012 | 平成28年3月31日 Mar. 31, 2016 |
| 浅海 淳一 ASAUMI, Jun-ichi | 平成28年 4月 1日 ~ Apr. 1, 2016 | 令和 2年3月31日 Mar. 31, 2020 |
| 長塚 仁 NAGATSUKA, Hitoshi | 令和 2年 4月 1日 ~ Apr. 1, 2020 | 令和 4年3月31日 Mar. 31, 2022 |
| 大原 直也 OHARA, Naoya | 令和 4年 4月 1日 ~ Apr. 1, 2022 | |

薬学部長 Deans, School of Pharmaceutical Sciences

| | | |
|------------------------------|--------------------------------|--|
| 小山 鷹二 KOYAMA, Takaji | 昭和51年 5月25日 ~ May 25, 1976 | 昭和53年 4月 1日 Apr. 1, 1978 |
| 田中 善正 TANAKA, Yoshimasa | 昭和53年 4月 2日 ~ Apr. 2, 1978 | 昭和56年10月19日 Oct. 19, 1981 |
| 田坂 賢二 TASAKA, Kenji | 昭和56年10月20日 ~ Oct. 20, 1981 | 昭和61年 3月31日 Mar. 31, 1986 |
| 大和 正利 YAMATO, Masatoshi | 昭和61年 4月 1日 ~ Apr. 1, 1986 | 平成 2年 3月31日 Mar. 31, 1990 |
| 田坂 賢二 TASAKA, Kenji | 平成 2年 4月 1日 ~ Apr. 1, 1990 | 平成 6年 3月31日 Mar. 31, 1994 |
| 篠田 純男 SHINODA, Sumio | 平成 6年 4月 1日 ~ Apr. 1, 1994 | 平成10年 3月31日 Mar. 31, 1998 |
| 原山 尚 HARAYAMA, Takashi | 平成10年 4月 1日 ~ Apr. 1, 1998 | 平成12年 3月31日 Mar. 31, 2000 |
| 土屋 友房 TSUCHIYA, Tomofusa | 平成12年 4月 1日 ~ Apr. 1, 2000 | 平成16年 3月31日 Mar. 31, 2004 |
| 木村 聰城郎 KIMURA, Toshikuro | 平成16年 4月 1日 ~ Apr. 1, 2004 | 平成20年 3月31日 Mar. 31, 2008 |
| 岡本 敬の介 OKAMOTO, Keinosuke | 平成20年 4月 1日 ~ Apr. 1, 2008 | 平成21年 6月19日 Jun. 19, 2009 |
| 成松 鎮雄 NARIMATSU, Shizuo | 平成21年 6月20日 ~ Jun. 20, 2009 | 平成21年 7月14日 (事務取扱) Jul. 14, 2009 (Acting) |
| 合田 榮一 GOHDA, Eiichi | 平成21年 7月15日 ~ Jul. 15, 2009 | 平成23年 3月31日 Mar. 31, 2011 |
| 森山 芳則 MORIYAMA, Yoshinori | 平成23年 4月 1日 ~ Apr. 1, 2011 | 平成26年 9月25日 Sep. 25, 2014 |
| 谷本 光音 TANIMOTO, Mitsune | 平成26年 9月26日 ~ Sep. 26, 2014 | 平成26年10月27日 (事務取扱) Oct. 27, 2014 (Acting) |
| 檜垣 和孝 HIGAKI, Kazutaka | 平成26年10月28日 ~ Oct. 28, 2014 | 平成30年 3月31日 Mar. 31, 2018 |
| 三好 伸一 MIYOSHI, Shin-ichi | 平成30年 4月 1日 ~ Apr. 1, 2018 | 令和 4年 3月31日 Mar. 31, 2022 |
| 狩野 光伸 KANO, Mitsunobu | 令和 4年 4月 1日 ~ Apr. 1, 2022 | |

医学部・歯学部附属病院長 Directors of the University Hospital of Medicine and Dentistry

| | | |
|-----------------------------|--------------------------------|------------------------------|
| 清水 信義 SHIMIZU, Nobuyoshi | 平成15年10月 1日 ~ Oct. 1, 2003 | 平成17年 6月13日 Jun. 13, 2005 |
| 森田 潔 MORITA, Kiyoshi | 平成17年 6月14日 ~ Jun. 14, 2005 | 平成21年 3月31日 Mar. 31, 2009 |

岡山大学病院長 Directors of the University Hospital

| | | |
|---------------------------|-------------------------------|------------------------------|
| 森田 潔 MORITA, Kiyoshi | 平成21年 4月 1日 ~ Apr. 1, 2009 | 平成23年 3月31日 Mar. 31, 2011 |
| 槇野 博史 MAKINO, Hirofumi | 平成23年 4月 1日 ~ Apr. 1, 2011 | 平成29年 3月31日 Mar. 31, 2017 |
| 金澤 右 KANAZAWA, Susumu | 平成29年 4月 1日 ~ Apr. 1, 2017 | 令和 3年 3月31日 Mar. 31, 2021 |
| 前田 嘉信 MAEDA, Yoshinobu | 令和 3年 4月 1日 ~ Apr. 1, 2021 | |

大学院医歯薬学総合研究科 Graduate School of Medicine, Dentistry and Pharmaceutical Sciences

- 平成13年 4月 大学院医学研究科及び歯学研究科を統合し、大学院医歯学総合研究科を設置（4専攻，9大講座）
 生体制御科学専攻：機能制御学講座，脳神経制御学講座
 病態制御科学専攻：病態機構学講座，腫瘍制御学講座
 機能再生・再建科学専攻：生体機能再生・再建学講座，口腔・顎・顔面機能再生制御学講座
 社会環境生命科学専攻：法医生命倫理学講座，国際環境科学講座，長寿社会医学講座
 (Apr. 2001) Graduate School of Medicine and Graduate School of Dentistry were integrated as Graduate School of Medicine and Dentistry. (Doctor's Course) (4 Branches 9 Fields)
 Biophysiological Science : Functional Physiology, Neuroscience
 Biopathological Science : Pathophysiology, Oncology
 Science of Functional Recovery and Reconstruction : Biofunctional Recovery and Reconstruction, Oral and Maxillofacial Functional Recovery
 Social and Environmental Science : Legal Medicine and Bioethics, Global Health and Environmental Sciences, Social Medicine and Longevity Sciences
- 平成15年 4月 医歯科学専攻（修士課程）設置
 (Apr. 2003) Medical and Dental Sciences (Master's Course) was established.
- 平成16年 4月 岡山大学は法人化され，国立大学法人岡山大学となった。
 (Apr. 2004) Okayama University was incorporated into Okayama University, National University Corporation.
- 平成17年 4月 大学院医歯学総合研究科と大学院自然科学研究科（薬学系）が統合し，大学院医歯薬学総合研究科を設置（5専攻，11大講座）
 生体制御科学専攻：機能制御学講座，脳神経制御学講座
 病態制御科学専攻：病態機構学講座，腫瘍制御学講座
 機能再生・再建科学専攻：生体機能再生・再建学講座，口腔・顎・顔面機能再生制御学講座
 社会環境生命科学専攻：法医生命倫理学講座，国際環境科学講座，長寿社会医学講座
 創薬生命科学専攻：創薬科学講座，先端薬物療法開発学講座
 (Apr. 2005) Graduate School of Medicine and Dentistry and Graduate School of Natural Science and Technology (Pharmaceutical Sciences) were integrated as Graduate School of Medicine, Dentistry and Pharmaceutical Sciences. (Doctor's Course) (5 Branches 11 Fields)
 Biophysiological Science : Functional Physiology, Neuroscience
 Biopathological Science : Pathophysiology, Oncology
 Science of Functional Recovery and Reconstruction : Biofunctional Recovery and Reconstruction, Oral and Maxillofacial Functional Recovery
 Social and Environmental Science : Legal Medicine and Bioethics, Global Health and Environmental Sciences, Social Medicine and Longevity Sciences
 Pharmaceutical Sciences : Drug Discovery and Development, Advanced Pharmacotherapeutics
- 医歯科学専攻（修士課程）設置
 Medical and Dental Sciences (Master's Course) was established.
- 創薬生命科学専攻（博士前期課程）設置
 Pharmaceutical Sciences (Master's Course) was established.
- 平成20年 4月 大学院医歯薬学総合研究科における組織再編により，
 生体制御科学専攻：機能制御学講座を生体機能制御学講座，生体薬物制御学講座に
 社会環境生命科学専攻：法医生命倫理学講座，長寿社会医学講座を長寿・社会医学講座に改称
- 平成22年 4月 創薬生命科学専攻（博士前期課程）を廃止し，薬科学専攻（博士前期課程）を設置
 (Apr. 2010) Division of Pharmaceutical Sciences (Master's Course) was established.
- 平成24年 4月 創薬生命科学専攻（博士後期課程）を廃止し，薬科学専攻（博士後期課程）を設置
 薬科学専攻：創薬分子生命科学講座
 (Apr. 2012) Division of Pharmaceutical Sciences (Doctor's Course) was established.
 Pharmaceutical Sciences : Pharmaceutical Life Sciences
 大学院医歯薬学総合研究科における組織再編により，
 病態制御科学専攻：臨床応用薬学講座を追加
 社会環境生命科学専攻：長寿・社会医学講座を総合社会医科学講座に改称
- 平成29年 4月 大学院医歯薬学総合研究科附属医療教育統合開発センターを設置
 (Apr. 2017) Center for the Development of Medical and Health Care Education was established.
- 平成29年12月 大学院医歯薬学総合研究科附属医療教育統合開発センターを医療教育センターに改称
 (Dec. 2017) Center for the Development of Medical and Health Care Education was renamed Center for Education in Medicine and Health Sciences.

医学部 Medical School

| | |
|-------------|---|
| 明治 3年 4月 | 岡山藩は医学の進歩を図るため、岡山藩医学館を設置（岡山市門田） |
| 明治 3年 6月 | 岡山藩医学館大病院を併設（岡山市門田） |
| 明治 4年 7月 | 岡山藩医学館小病院を併設（岡山市中之町） |
| 明治 5年 1月 | 普通学校開校 岡山藩医学館は岡山藩医学所と改称 |
| 明治 5年 2月 | 岡山藩医学所・大病院を閉鎖 |
| 明治 5年 4月 | 岡山藩医学所を再興 |
| 明治 5年 7月 | 岡山藩大病院を移転（岡山市中之町）し、同小病院を合併、病院内に医学所を設置して、医学教場と称した。 |
| 明治 6年 8月 | 所在地変更（岡山市栄町） |
| 明治 13年 9月 | 医学教場は病院より分離し、岡山県医学校として独立 |
| 明治 21年 3月 | 岡山県医学校は第三高等学校医学部となった。（文部省告示第6号） |
| 明治 24年 7月 | 所在地変更（岡山市内山下） |
| 明治 27年 9月 | 第三高等学校医学部は第三高等学校医学部となった。（勅令第75号） |
| 明治 34年 4月 | 第三高等学校医学部は第三高等学校から分離し、岡山医学専門学校として独立（勅令第24号） |
| 大正 6年 4月 | 現在の場所に移築（岡山市鹿田） |
| 大正 10年 4月 | 岡山県病院を文部省へ移管し、岡山医学専門学校附属病院となった。（勅令第49号文部省移管） |
| 大正 11年 3月 | 岡山医学専門学校を廃止（勅令第142号） 岡山医科大学を設置（勅令第143号） |
| 大正 11年 4月 | 岡山医学専門学校は岡山医科大学附属医学専門部として附置 岡山医学専門学校附属病院は岡山医科大学附属病院と改称 |
| 大正 11年 5月 | 岡山医科大学附属病院産婆看護婦養成科を設置 |
| 大正 13年 4月 | 岡山医科大学附属医学専門部を廃止 |
| 昭和 14年 5月 | 岡山医科大学臨時附属医学専門部を設置（勅令第315号） |
| 昭和 14年 7月 | 岡山医科大学三朝温泉療養所を設置 |
| 昭和 18年 1月 | 岡山医科大学三朝温泉療養所は岡山医科大学放射能泉研究所と改称 |
| 昭和 19年 4月 | 岡山医科大学臨時附属医学専門部は岡山医科大学附属医学専門部と改称 |
| 昭和 20年 4月 | 岡山医科大学附属医学産婆看護婦養成科は岡山医科大学附属病院厚生女学部と改称 |
| 昭和 21年 6月 | 岡山医科大学附属病院厚生女学部別科産婆科を設置 |
| 昭和 23年 3月 | 岡山医科大学附属病院本島分院を設置 |
| 昭和 24年 5月 | 岡山医科大学は岡山大学に包括され、岡山大学医学部となり、医学部附属の教育研究施設として、附属病院・同三朝分院・同金光分院・同本島分院を設置（国立学校設置法昭和24年法律第150号） |
| (May 1949) | Okayama Medical College was included in Okayama University. Okayama University Medical School, Okayama University Hospital, Misasa Branch Hospital, Konko Branch Hospital and Honjima Branch Hospital were established. |
| 昭和 24年 12月 | 岡山医科大学附属病院厚生女学部は岡山大学岡山医科大学附属厚生女学部と改称 |
| 昭和 26年 3月 | 岡山医科大学放射能泉研究所は岡山大学温泉研究所と改称（法律第84号） |
| 昭和 26年 4月 | 岡山大学岡山医科大学附属厚生女学部は岡山大学医学部看護学校と改称（法律第84号） |
| 昭和 27年 3月 | 岡山医科大学附属医学専門部を廃止（法律第22号） 旧制度の助産婦教育廃止（昭和23年法律第203号） |
| 昭和 30年 4月 | 大学院医学研究科（博士課程）を設置（政令第106号） |
| (Apr. 1955) | Graduate School of Medicine (Doctor's Course) was established. |
| 昭和 30年 7月 | 医学部附属助産婦学校を設置（省令第13号） |
| (Jul. 1955) | School of Midwives was established. 医学部看護学校は医学部附属看護学校と改称 |
| 昭和 32年 3月 | 医学部附属病院金光分院を廃止（省令第7号） |
| (Mar. 1957) | Konko Branch Hospital was discontinued. |
| 昭和 32年 4月 | 医学部附属診療工クックス線技師学校を設置（省令第7号） |
| (Apr. 1957) | School of X-ray Technology was established. |
| 昭和 35年 3月 | 岡山医科大学を廃止（法律第16号） |
| 昭和 35年 4月 | 医学部附属癌源研究施設を設置（省令第6号） |
| (Apr. 1960) | Institute of Cancer Research was established. |
| 昭和 37年 4月 | 医学部附属病院本島分院は医学部附属病院本島分室と改称 |
| 昭和 39年 4月 | 医学部附属衛生検査技師学校を設置（省令第11号） |
| (Apr. 1964) | School of Laboratory Technology was established. |

| | | |
|-------|-----|---|
| 昭和44年 | 4月 | 医学部に薬学科を設置（省令第9号） 医学部附属脳代謝研究施設を設置（省令第18号） (Apr. 1969) Institute of Neurobiology was established. 医学部附属診療工クソ線技師学校は医学部附属診療放射線技師学校と改称（省令第8号） |
| 昭和47年 | 4月 | 医学部附属臨床検査技師学校を設置（省令第12号） (Apr. 1972) School of Medical Technology was established. |
| 昭和48年 | 3月 | 医学部附属衛生検査技師学校を廃止 |
| 昭和48年 | 4月 | 大学院薬学研究科（修士課程）を設置（政令第50号） |
| 昭和50年 | 4月 | 医学部製薬化学科を設置（省令第8号） |
| 昭和51年 | 5月 | 医学部の薬学科・製薬化学科が分離独立し、薬学部を設置（法律第26号） (May 1976) Department of Pharmaceutical Science and Department of Pharmaceutical Technology were separated from Medical School, and Faculty of Pharmaceutical Science was established. |
| 昭和55年 | 4月 | 医学部附属動物実験施設を設置（省令第5号） (Apr. 1980) Animal Center for Medical Research was established. |
| 昭和60年 | 4月 | 温泉研究所の分離改組により医学部附属環境病態研究施設を設置（省令第9号） (Apr. 1985) Institute of Environmental Medicine was established. |
| 昭和61年 | 4月 | 医学部の麻酔学講座を廃止し、麻酔・蘇生学講座を設置（省令第13号） |
| 昭和61年 | 10月 | 岡山大学に医療技術短期大学部を併設（法律第26号） (Oct. 1986) School of Health Sciences was established as an annex to Okayama University. |
| 昭和62年 | 5月 | 医学部に臨床検査医学講座を設置（省令第19号） |
| 平成元年 | 3月 | 医学部附属看護学校を廃止（省令第12号） (Mar. 1989) School of Nurses was discontinued. 医学部附属診療放射線技師学校を廃止（省令第12号） School of Radiotechnology was discontinued. 医学部附属臨床検査技師学校を廃止（省令第12号） School of Medical Technology was discontinued. |
| 平成元年 | 5月 | 医学部に分子医化学講座を設置（省令第25号） |
| 平成2年 | 3月 | 医学部附属助産婦学校を廃止（省令第6号） (Mar. 1990) School of Midwives was discontinued. |
| 平成2年 | 4月 | 医療技術短期大学部専攻科助産学特別専攻を設置（省令第7号） |
| 平成3年 | 4月 | 医学部附属癌源研究施設及び医学部附属環境病態研究施設の改組・転換により、医学部に循環器内科学講座及び心臓血管外科学講座を増設並びに医学部附属分子細胞医学研究施設を設置（省令第19号及び同第21号） (Apr. 1991) Institute of Cancer Research and Institute of Neurobiology were reorganized. Department of Cardiovascular Medicine, Department of Cardiovascular Surgery and Institute of Cellular and Molecular Biology were established. |
| 平成4年 | 4月 | 医学部附属脳代謝研究施設の改組・転換により、医学部に神経内科学講座及び小児神経学講座を、医学部附属分子細胞医学研究施設に神経情報学部門を設置（省令第14号及び同第16号） (Apr. 1992) Institute of Neurobiology was reorganized. Department of Neurology, Department of Child Neurology and Department of Neuroscience were established. |
| 平成10年 | 10月 | 医療技術短期大学部を改組・転換し、医学部保健学科を設置（基礎看護学講座、成人看護学講座、母子看護学講座、地域看護学講座、医用放射線科学講座、放射線診療技術学講座、病態検査学講座、機能解析学講座）（省令第36号） (Oct. 1998) School of Health Sciences was reorganized into Faculty of Health Sciences. (Human Nursing, Adult Nursing, Maternal and Child Health Nursing, Community Health Nursing, Medical Radioscience, Medical Radiotechnology, Clinical Pathology and Clinical Biology) |
| 平成11年 | 4月 | 医学部に救急医学講座を設置（省令第13号） 医学部の寄生虫学講座を生体防御医学講座と改称（省令第13号） |
| 平成12年 | 3月 | 医学部附属病院本島分室を廃止 (Mar. 2000) Honjima Branch Hospital was discontinued. |
| 平成13年 | 4月 | 大学院医学研究科及び歯学研究科を統合し、大学院医歯学総合研究科を設置 (Apr. 2001) Graduate School of Medicine and Graduate School of Dentistry were integrated as Graduate School of Medicine and Dentistry. (Doctor's Course) 大学院医歯学総合研究科設置に伴い、医学部医学科の全講座を廃止し、12学科目を新設 Within the Medical School all Departments of the Faculty of Medicine were discontinued, and 12 new Subjects have been created. 大学院医歯学総合研究科設置に伴い、医学部附属分子細胞医学研究施設廃止（存続期間満了） Institute of Cellular and Molecular Biology was discontinued. |
| 平成14年 | 3月 | 医療技術短期大学部を廃止（平成10年法律第15号） (Mar. 2002) School of Health Sciences was discontinued. |
| 平成14年 | 4月 | 医学部附属病院三朝分院を廃止し、医学部附属病院三朝医療センターを設置 (Apr. 2002) Misasa Branch Hospital was discontinued, and Misasa Medical Center was established. |
| 平成15年 | 4月 | 医学部附属動物実験施設が自然生命科学研究支援センター動物資源部門に改組（省令第26号） (Apr. 2003) Animal Center for Medical Research was reorganized into Department of Animal Resources, Advanced Science Research Center. 大学院保健学研究科（修士課程）を設置（政令第127号） Graduate School of Health Sciences (Master's Course) was established. |

| | |
|-------------------------|--|
| 平成15年10月 (Oct. 2003) | 医学部附属病院と歯学部附属病院を統合し、医学部・歯学部附属病院を設置 University Hospital of Medicine and University Hospital of Dentistry was integrated and University Hospital of Medicine and Dentistry was established. |
| 平成16年4月 (Apr. 2004) | 岡山大学は法人化され、国立大学法人岡山大学となった。 Okayama University was transformed into Okayama University, National University Corporation. |
| 平成17年4月 (Apr. 2005) | 大学院医歯学総合研究科と大学院自然科学研究科（薬学系）が統合し、大学院医歯薬学総合研究科を設置 Graduate School of Medicine and Dentistry and Graduate School of Natural Science and Technology (Pharmaceutical Sciences) were integrated as Graduate School of Medicine, Dentistry and Pharmaceutical Sciences. (Doctor's Course) 大学院保健学研究科（博士後期課程）を設置 Graduate School of Health Sciences (Doctor's Course) was established. 大学院保健学研究科（修士課程）を大学院保健学研究科（博士前期課程）に改称 |
| 平成19年4月 | 大学院保健学研究科を部局化 大学院保健学研究科部局化に伴い、医学部保健学科の全講座を廃止し、8学科目を新設 |
| 平成21年4月 (Apr. 2009) | 国の緊急医師確保対策に基づく「地域枠」を設置 Installation of "Community Doctor Course". 医学部・歯学部附属病院は大学の附属病院となった。 Hospital name was changed to the Okayama University Hospital. |

保健学科・保健学研究科 Faculty of Health Sciences, Graduate School of Health Sciences

| | |
|-------------------------|---|
| 昭和61年10月 (Oct. 1986) | 岡山大学に医療技術短期大学部を併設（法律第26号） School of Health Sciences was established as an annex to Okayama University. |
| 平成2年4月 | 医療技術短期大学部専攻科助産学特別専攻を設置（省令第7号） |
| 平成10年10月 (Oct. 1998) | 医療技術短期大学部を改組・転換し、医学部保健学科を設置（基礎看護学講座，成人看護学講座，母子看護学講座，地域看護学講座，医用放射線科学講座，放射線診療技術学講座，病態検査学講座，機能解析学講座）（省令第36号） School of Health Sciences was reorganized into Faculty of Health Sciences. (Human Nursing, Adult Nursing, Maternal and Child Health Nursing, Community Health Nursing, Medical Radionscience, Medical Radiotechnology, Clinical Pathology and Clinical Biology) |
| 平成14年3月 (Mar. 2002) | 医療技術短期大学部を廃止（平成10年法律第15号） School of Health Sciences was discontinued. |
| 平成15年4月 (Apr. 2003) | 大学院保健学研究科（修士課程）を設置（政令第127号） Graduate School of Health Sciences (Master's Course) was established. |
| 平成16年4月 (Apr. 2004) | 岡山大学は法人化され、国立大学法人岡山大学となった。 Okayama University was transformed into Okayama University, National University Corporation. |
| 平成17年4月 (Apr. 2005) | 大学院保健学研究科（博士後期課程）を設置 Graduate School of Health Sciences (Doctor's Course) was established. 大学院保健学研究科（修士課程）を大学院保健学研究科（博士前期課程）に改称 |
| 平成19年4月 | 大学院保健学研究科を部局化し、基礎看護学講座，臨床応用看護学講座，ヘルスプロモーション科学講座，医用情報理工学講座，放射線健康支援科学講座，病態情報科学講座及び生体情報科学講座を設置 医学部保健学科の全講座を廃止し、8学科目を新設 |
| 平成20年7月 | 大学院保健学研究科のヘルスプロモーション科学講座を廃止し、成育看護学講座及びコミュニティヘルス看護学講座を設置 |
| 平成23年4月 | 保健学科の保健師養成課程をコース制（選択制）に移行 保健学科の助産師養成課程の学生募集を停止 |
| 平成24年4月 | 大学院保健学研究科（博士前期課程）に助産師養成課程を設置 |

歯学部 Dental School

| | |
|-------------------------|---|
| 昭和52年4月 (Apr. 1977) | 歯学部創設準備室設置 Preliminary office was set up to establish the Dental School in the Administration Bureau of Okayama University. |
| 昭和54年10月 (Oct. 1979) | 岡山大学歯学部設置 The Dental School was established. 口腔外科学講座設置 Department of Oral and Maxillofacial Surgery was founded. |
| 昭和55年4月 (Apr. 1980) | 歯学部第1期生受入（入学定員80人） The Dental School accepted 80 students for the pre-dental course. 口腔解剖学講座，口腔生理学講座，歯科矯正学講座及び歯科放射線学講座設置 Departments of Oral Anatomy, Oral Physiology, Orthodontics and Oral Radiology were founded. |
| 昭和56年4月 (Apr. 1981) | 口腔生化学講座，口腔病理学講座，口腔細菌学講座，歯科保存学講座及び歯科補綴学講座設置 Departments of Biochemistry and Molecular Dentistry, Oral Pathology, Microbiology, Operative Dentistry and Fixed Prosthodontics were founded. |

| | |
|-------------------------|---|
| 昭和56年12月 (Dec. 1981) | 歯学部校舎及び附属病院棟新営工事竣工 The building of the Dental School and University Hospital of Dentistry was completed. |
| 昭和57年4月 (Apr. 1982) | 口腔解剖学第二講座, 歯科薬理学講座, 歯科理工学講座, 口腔外科学第二講座及び予防歯科学講座設置 歯学部専門課程の授業開始 Departments of Oral Anatomy II, Dental Pharmacology, Dental Materials, Oral and Maxillofacial Surgery II and Preventive Dentistry were founded. Dental education was started. 歯学部附属病院設置 The University Hospital of Dentistry was established. |
| 昭和58年4月 (Apr. 1983) | 歯科保存学第二講座及び歯科補綴学第二講座設置 Departments of Periodontology and Endodontology and Removable Prosthodontics were founded. |
| 昭和59年4月 (Apr. 1984) | 小児歯科学講座設置, 18講座となる Department of Pediatric Dentistry was founded as the 18th department in the Dental School. |
| 昭和61年3月 (Mar. 1986) | 学部第1期生卒業 Graduation of the first class of students. |
| 昭和61年4月 (Apr. 1986) | 大学院歯学研究科(博士課程)設置(入学定員18人) Graduate School of Dentistry (Doctor's course) was established. (Enrollment of 18 students) |
| 昭和63年4月 (Apr. 1988) | 歯学部入学定員60人となる The Enrollment number of undergraduate students : per year 60. |
| 平成2年3月 (Mar. 1990) | 研究科第1期生終了 Presentation of the first doctoral degree. |
| 平成12年4月 (Apr. 2000) | 歯学部入学定員55人となる The Enrollment number of undergraduate students : per year 55. |
| 平成13年4月 (Apr. 2001) | 大学院医学研究科及び歯学研究科を統合し, 大学院医歯学総合研究科を設置 Graduate School of Medicine and Graduate School of Dentistry were integrated as Graduate School of Medicine and Dentistry. (Doctor's Course) 大学院医歯学総合研究科設置に伴い, 歯学部の全講座を廃止し, 5学科目を新設 Within the Dental School all Departments of the Faculty of Medicine were discontinued, and 5 new Subjects have been created. |
| 平成14年4月 (Apr. 2002) | 歯学部学士入学第1期生受入(入学定員5人) Dental School accepted 5 Bachelor students. |
| 平成15年10月 (Oct. 2003) | 歯学部附属病院と医学部附属病院を統合し, 医学部・歯学部附属病院を設置 University Hospital of Dentistry and University Hospital of Medicine was integrated and University Hospital of Medicine and Dentistry was established. |
| 平成16年4月 (Apr. 2004) | 岡山大学は法人化され, 国立大学法人岡山大学となった。 Okayama University was transformed into Okayama University, National University Corporation. |
| 平成17年4月 (Apr. 2005) | 大学院医歯学総合研究科と大学院自然科学研究科(薬学系)が統合し, 大学院医歯薬学総合研究科を設置 Graduate School of Medicine and Dentistry and Graduate School of Natural Science and Technology (Pharmaceutical Sciences) were integrated as Graduate School of Medicine, Dentistry and Pharmaceutical Sciences. (Doctor's Course) |
| 平成21年4月 (Apr. 2009) | 医学部・歯学部附属病院は大学の附属病院となった。 Hospital name was changed to the Okayama University Hospital. |
| 平成23年4月 (Apr. 2011) | 歯学部入学定員48人となる The Enrollment number of undergraduate students : per year 48. |
| 平成26年6月 (Jun. 2014) | 歯学部先端領域研究センター設置 Advanced Research Center for Oral and Craniofacial Sciences (ARCOCS) were established. |
| 平成27年4月 (Apr. 2015) | 歯学教育・国際交流推進センター設置 Center for Promotion of Dental Education and International Collaboration (CDI) were established. |

薬学部 School of Pharmaceutical Sciences

| | |
|------------------------|--|
| 明治23年2月 | 第三高等学校医学部(岡山大学医学部の前身)に薬学科を設置したが, 明治27年勅令第17号により廃止 |
| 昭和44年4月 (Apr. 1969) | 岡山大学医学部に薬学科(7講座)を設置(省令第9号) Department of Pharmaceutical Science (7 Chairs) was added to the Medical School of Okayama University (The Ministerial Ordinance No. 9). |
| 昭和45年4月 (Apr. 1970) | 薬化学講座, 生理化学講座, 生薬学講座開設 Chairs of Pharmaceutical Chemistry, Physiological Chemistry and Pharmacognosy were established in Department of Pharmaceutical Science. |
| 昭和46年4月 (Apr. 1971) | 薬物学講座, 衛生化学講座開設 Chairs of Pharmacology and Health Chemistry were established in Department of Pharmaceutical Science. |
| 昭和47年4月 (Apr. 1972) | 薬品化学講座, 薬剤学講座開設 Chairs of Bioorganic Chemistry and Pharmaceutics were established in Department of Pharmaceutical Science. |
| 昭和48年4月 (Apr. 1973) | 岡山大学大学院薬学研究科修士課程(薬学専攻)を設置(政令第50号) Graduate School of Pharmaceutical Sciences (Master's course of Pharmaceutical Science) was established. (The Government Ordinance No. 50) |
| 昭和50年4月 (Apr. 1975) | 岡山大学医学部に製薬化学科(6講座)を設置(省令第8号) Department of Pharmaceutical Technology (6 Chairs) was added to the Medical School of Okayama University. (The Ministerial Ordinance No. 8) |

| | |
|--------------------------|--|
| 昭和51年 4月 (Apr. 1976) | 薬品分析学講座, 薬品物理化学講座開設 Chairs of Pharmaceutical Analytical Chemistry and Pharmaceutical Physical Chemistry were established in Department of Pharmaceutical Technology. |
| 昭和51年 5月 (May 1976) | 岡山大学医学部薬学科, 製薬化学科が分離独立し, 薬学部を設置 (法律第26号) Department of Pharmaceutical Science and Department of Pharmaceutical Technology were separated from the Medical School, and Faculty of Pharmaceutical Sciences was established. (Law No. 26) |
| 昭和52年 4月 (Apr. 1977) | 微生物薬品化学講座, 生物薬品製造学講座開設 Chairs of Microbiology and Immunochemistry were established in Department of Pharmaceutical Technology. |
| 昭和53年 4月 (Apr. 1978) | 合成薬品製造学講座, 環境衛生化学講座開設 岡山大学薬学部に薬用植物園を設置 (省令第10号) Chairs of Synthetic & Medicinal Chemistry and Environmental Hygiene were established in Department of Pharmaceutical Technology. A Medicinal Plant Garden was established in the Faculty of Pharmaceutical Sciences. (The Ministerial Ordinance No. 10) |
| 昭和54年 4月 (Apr. 1979) | 岡山大学大学院薬学研究科修士課程 (製薬化学専攻) を設置 (政令第66号) Graduate School of Pharmaceutical Sciences (Master's course of Pharmaceutical Technology) was established. (The Government Ordinance No. 66) |
| 昭和61年 4月 (Apr. 1986) | 岡山大学大学院薬学研究科後期3年博士課程 (生体調節科学専攻) を設置 (省令第13号) Graduate School of Pharmaceutical Sciences (3-year Doctor's course of Biopharmaceutical Science) was established. (The Ministerial Ordinance No. 13) |
| 昭和62年 4月 (Apr. 1987) | 岡山大学大学院薬学研究科生体調節科学専攻を移設し, 新たに大学院自然科学研究科 (後期3年博士課程) を設置 Biopharmaceutical Science was moved, and Graduate School of Natural Science and Technology (3-year Doctor's course) was newly established in Graduate School of Okayama University. |
| 平成 6年 10月 (Oct. 1994) | 薬学基礎講座開設 Chair of Pharmaceutical Fundamental Science was established in Department of Pharmaceutical Technology. |
| 平成 7年 4月 (Apr. 1995) | 岡山大学大学院薬学研究科に医療薬学専攻を設置 臨床薬学講座, 医薬品情報学講座開設 Medical Pharmacy Division was added to the Graduate School of Pharmaceutical Sciences. Chairs of Clinical Pharmaceutics and Pharmaceutical Information Sciences were established in the division. |
| 平成11年 4月 (Apr. 1999) | 国立大学設置法の一部改正により薬学 (総合薬学科) に改組され, 薬品開発科学講座, 分子細胞薬品科学講座, 医療薬品科学講座及び衛生薬品科学講座を設置 大学院薬学研究科が大学院自然科学研究科 (前期課程) に統合 Pharmaceutical Sciences was reorganized by partial revision of the Law to establish the National University, and Two Departments (Pharmaceutical Science and Pharmaceutical Technology) were unified as the Department of General Pharmaceutical Sciences. Chairs of Medicine-Development Science, Molecular and Cellular Pharmaceutical-Science, Clinical Pharmaceutical-Science and Health Pharmaceutical Science were established. Graduate School of Pharmaceutical Sciences is unified with the Graduate School of Natural Science and Technology (Doctoral course) as the Graduate School of Natural Science and Technology (Master's course). |
| 平成13年 4月 (Apr. 2001) | 岡山大学大学院自然科学研究科博士後期課程の改組により, 生体調節科学専攻は生体機能科学専攻 (薬学系3講座) となった。 Graduate School of Natural Science and Technology (Doctor's course) was reorganized, and The Division of Biopharmaceutical Science was transferred to the Division of Biotechnological and Pharmaceutical Science (3 Chars). |
| 平成14年 4月 (Apr. 2002) | 岡山大学大学院自然科学研究科博士前期課程の改組により, 2専攻 (薬品科学, 医療薬学専攻) 5大講座となった。 Graduate School of Natural Science and Technology (Master's course) was reorganized. Two Divisions (Pharmaceutical Science and Clinical Pharmaceutical Science) and five Departments (Medicine-Development Science, Molecular and Cellular Pharmaceutical-Science, Health Pharmaceutical-Science, Clinical Pharmacotherapeutic Science and Clinical Pharmaceutical-Science) were established in the reorganized Master's course. |
| 平成16年 4月 (Apr. 2004) | 国立大学の独立法人化により, 岡山大学は国立大学法人岡山大学となった。 Okayama University was transformed into Okayama University, National University Corporation. |
| 平成17年 4月 (Apr. 2005) | 岡山大学大学院自然科学研究科の改組により, 大学院医歯薬学総合研究科が設置され, 博士前期課程及び博士後期課程については創薬生命科学専攻に, 博士課程は生体制御科学専攻, 社会環境生命科学専攻に移行 Graduate School of Natural Science and Technology (Master's course) was reorganized and Graduate School of Medicine, Dentistry and Pharmaceutical Sciences was established. Doctor's and Master's courses were transferred to Division of Pharmaceutical Sciences, and Doctoral course was to Divisions of Biophysiological Sciences and Social and Environmental Sciences. |
| 平成18年 4月 (Apr. 2006) | 岡山大学薬学部総合薬学科を薬学科及び創薬科学科に改組 Department of General Pharmaceutical Sciences was reorganized. Two Departments of Pharmacy and Pharmaceutical Technology were established in the Faculty of Pharmaceutical Sciences. |

| | |
|-------------|---|
| 明治 3年 6月 | 岡山藩医学館大病院を併設（岡山市門田） |
| 明治 4年 7月 | 岡山藩医学館小病院を併設（岡山市中之町） |
| 明治 5年 2月 | 岡山藩医学所・大病院を閉鎖 |
| 明治 5年 7月 | 岡山藩大病院を移転（岡山市中之町）し同小病院を合併，病院内に医学所を設置して，医学教場と称した。 |
| 明治 6年 1月 1月 | 岡山県病院を設置 |
| 明治 9年 4月 | 岡山県病院は岡山県公立病院と改称 |
| 明治 10年 1月 | 八浜支病院を設置 |
| 明治 10年 7月 | 真島支病院を設置 |
| 明治 10年 9月 | 八浜支病院を廃止 |
| 明治 12年 3月 | 岡山県公立病院は岡山県病院と改称及び所在地変更（岡山市弓之町） |
| 明治 13年 1月 | 真島支病院を廃止 |
| 大正 10年 4月 | 岡山県病院を文部省へ移管し，岡山医学専門学校附属医院となった。（勅令第49号文部省移管） |
| 大正 11年 4月 | 岡山医学専門学校附属医院は岡山医科大学附属医院に改称 |
| 昭和 14年 4月 | 岡山医科大学三朝温泉療養所を設置 |
| 昭和 23年 3月 | 岡山医科大学附属病院本島分院を設置 |
| 昭和 24年 5月 | 岡山医科大学は岡山大学に包括され，岡山大学医学部となり，医学部附属の教育研究施設として， 同附属病院・同三朝分院・同金光分院・同本島分院 を設置（国立学校設置法(昭和24年法律第150号)） |
| (May 1949) | Okayama Medical College was included in Okayama University. Okayama University Medical School, Okayama University Hospital, Misasa Branch Hospital, Konko Branch Hospital and Honjima Branch Hospital were established. |
| | 医学部附属病院に12診療科設置（第一内科，第二内科，第一外科，第二外科，産婦人科，皮膚科・泌尿器科，眼科，耳鼻咽喉科，小児科，精神科，放射線科，歯科） |
| 昭和 29年 4月 | 医学部附属病院に整形外科を設置 |
| 昭和 32年 3月 | 医学部附属病院金光分院を廃止（省令第7号） |
| 昭和 33年 4月 | 医学部附属病院の産婦人科を産科婦人科と，精神科を精神科神経科と改称 |
| 昭和 35年 4月 | 医学部附属病院の皮膚科泌尿器科を皮膚科と泌尿器科に分離 |
| 昭和 36年 4月 | 医学部附属病院に中央検査部，中央手術部，中央材料部，中央物療部を設置 |
| 昭和 37年 4月 | 医学部附属病院に中央麻酔部を設置 医学部附属病院本島分院は医学部附属病院本島分室と改称 医学部附属病院に共同実験室を設置 |
| 昭和 41年 4月 | 医学部附属病院に脳神経外科，麻酔科を設置 |
| 昭和 42年 4月 | 医学部附属病院の歯科を歯科口腔外科と改称 |
| 昭和 42年 6月 | 医学部附属病院に第三内科を設置（訓令第23号） |
| 昭和 43年 4月 | 医学部附属病院三朝分院にリハビリテーション施設を設置 |
| 昭和 45年 4月 | 医学部附属病院に集中治療部（訓令第23号），人工腎臓室を設置 |
| 昭和 47年 5月 | 医学部附属病院に脳代謝精神科を設置（訓令第16号） |
| 昭和 48年 4月 | 医学部附属病院中央物療部を理学療法部と改称（訓令第9号） 医学部附属病院三朝分院リハビリテーション施設はリハビリテーション部と改称（訓令第9号） |
| 昭和 49年 4月 | 医学部附属病院に中央放射線部を設置（訓令第10号） |
| 昭和 50年 10月 | 医学部附属病院に分娩部を設置（訓令第23号） |
| 昭和 51年 4月 | 医学部附属病院に核医学診療室を設置 |
| 昭和 51年 5月 | 医学部附属病院に看護部を設置（省令第18号） |
| 昭和 52年 10月 | 医学部附属病院に病理部を設置（省令第34号） |
| 昭和 53年 4月 | 医学部附属病院三朝分院に看護部を設置（訓令第11号） |
| 昭和 53年 10月 | 医学部附属病院三朝分院に検査部を設置（訓令第30号） |
| 昭和 54年 10月 | 医学部附属病院に救急部を設置（訓令第22号） |
| 昭和 55年 4月 | 歯学部附属病院創設準備室設置 |
| (Apr. 1980) | Preliminary office was set up to establish the University Hospital of Dentistry. 医学部附属病院歯科口腔外科において，矯正及び歯科放射線の暫定診療を開始 Clinical Divisions of Orthodontics, Oral Radiology and Oral Surgery opened clinical services in the University Hospital of Medicine. |
| 昭和 56年 4月 | 医学部附属病院歯科口腔外科において，保存及び補綴の暫定診療を開始 |
| (Apr. 1981) | Clinical Divisions of Operative Dentistry and Prosthodontics started clinical services in the University Hospital of Medicine. |

| | | |
|-------|-----|--|
| 昭和57年 | 4月 | 医学部附属病院の歯科口腔外科は歯学部附属病院へ移行（訓令第8号） 歯学部附属病院設置，診療開始 保存科，補綴科，矯正科，第一口腔外科，第二口腔外科，歯科放射線科，予防歯科設置 病床数20床 (Apr. 1982) The University Hospital of Dentistry was established. Clinical Divisions of Operative Dentistry, Fixed Prosthodontics, Orthodontics, Oral and Maxillofacial Surgery I, Oral and Maxillofacial Surgery II, Oral Radiology and Preventive Dentistry were founded in the new dental building. |
| 昭和58年 | 4月 | 医学部附属病院に輸血部を設置（訓令第8号） 歯学部附属病院に第二保存科及び第二補綴科設置，病床数20床増で40床となる (Apr. 1983) Clinical Division of Periodontology and Endodontology and Removable Prosthodontics were founded in the University Hospital of Dentistry. |
| 昭和59年 | 4月 | 医学部附属病院に高気圧治療部を設置（訓令第9号） 歯学部附属病院に小児歯科設置，10診療科となる (Apr. 1984) Clinical Division of Pediatric Dentistry was founded as the 10th division of the University Hospital of Dentistry. |
| 昭和62年 | 4月 | 医学部附属病院の麻酔科を麻酔科蘇生科と改称（訓令第2号） |
| 昭和62年 | 5月 | 医学部附属病院に小児神経科を設置（訓令第14号） |
| 平成元年 | 4月 | 医学部附属病院に栄養管理室を設置 |
| 平成4年 | 4月 | 医学部附属病院の脳代謝精神科を廃止し，神経内科を設置（訓令第10号） |
| 平成5年 | 4月 | 医学部附属病院に結石治療室を設置 歯学部附属病院に歯科麻酔科設置，11診療科となる (Apr. 1993) Clinical Division of Dental Anesthesia was founded as 11th division of the Hospital. |
| 平成6年 | 6月 | 医学部附属病院に循環器内科を設置（訓令第16号） |
| 平成7年 | 11月 | 歯学部附属病院に中央診療施設として特殊歯科総合治療部を設置（院内措置） (Nov. 1995) General Clinic for Special Disorders was set up in the Central Clinic of the Hospital. (Approved by the Dental Hospital) |
| 平成8年 | 4月 | 医学部附属病院に冠動脈疾患治療部，物流管理センターを設置 |
| 平成8年 | 5月 | 医学部附属病院に心臓血管外科を設置（訓令第15号） |
| 平成9年 | 4月 | 医学部附属病院に医療情報部を設置（訓令第11号） |
| 平成11年 | 4月 | 医学部附属病院の物流管理センターを物流センターに改組 医学部附属病院に治験センターを設置 医学部，医学部附属病院，医学部附属病院三朝分院及び医療技術短期大学の事務部を統合し， 医学部事務部（総務課，管理課，学務課，医事課）に改組（訓令第5号） |
| 平成11年 | 8月 | 病院長補佐を発令 |
| 平成11年 | 12月 | 医学部附属病院に卒後臨床研修センターを設置 |
| 平成12年 | 3月 | 医学部附属病院本島分室を廃止 |
| 平成12年 | 4月 | 医学部附属病院に形成外科を設置（訓令第14号） |
| 平成13年 | 4月 | 歯学部附属病院に特殊歯科総合治療部を設置（省令施設） (Apr. 2001) General Clinic for Special Disorders was founded. (Campus-wide facilities for education and academic studies) 歯学部附属病院に地域医療支援室を設置（院内措置） Room for Community Dental Care Support was founded. (Approved by the Dental Hospital) |
| 平成13年 | 6月 | 医学部附属病院に医療安全管理部を設置 |
| 平成14年 | 2月 | 歯学部附属病院に口腔インプラント外来を設置 (Feb. 2002) Oral and Maxillofacial Implant Clinic was founded. 歯学部附属病院に顎関節症・口腔顔面痛み外来を設置 Temporomandibular Disorders & Orofacial Pain Clinic was founded. |
| 平成14年 | 4月 | 医学部附属病院三朝分院を廃止し，医学部附属病院三朝医療センターを設置 (Apr. 2002) Misasa Branch Hospital was discontinued, and Misasa Medical Center was established. 医学部附属病院に慢性呼吸器疾患部を設置 医学部附属病院理学療法部を廃止し，リハビリテーション部を設置 副病院長を発令 |
| 平成14年 | 12月 | 歯学部附属病院に卒後臨床研修センターを設置（院内措置） (Dec. 2002) Post Graduate Clinical Education Center was founded. (Approved by the Dental Hospital) |
| 平成15年 | 4月 | 医学部附属病院に遺伝子・細胞治療センターを設置 (Apr. 2003) Center for Gene and Cell Therapy was established. 医学部附属病院に高次治療部を設置 High Care Unit was established. 医学部附属病院に総合患者支援センターを設置 Integrated Support Center for Patients and Self-learning was established. 歯学部附属病院に審美外来を設置 Esthetic Dental Clinic was founded. |

| | |
|-------------------------|--|
| 平成15年10月 (Oct. 2003) | 医学部附属病院と歯学部附属病院を統合し、 医学部・歯学部附属病院を設置 University Hospital of Medicine and University Hospital of Dentistry was integrated and University Hospital of Medicine and Dentistry was established. 医学部・歯学部附属病院に光学医療診療部を設置 医学部・歯学部附属病院のリハビリテーション部を総合リハビリテーション部と改称 医学部・歯学部附属病院の冠動脈疾患治療部を循環器疾患治療部と改称 医学部・歯学部附属病院の人工腎臓室を血液浄化療法部と改称 |
| 平成16年4月 (Apr. 2004) | 岡山大学は法人化され、国立大学法人岡山大学となった。 Okayama University was transformed into Okayama University, National University Corporation. 医学部・歯学部附属病院に臨床栄養部及び感染制御部を設置 医学部・歯学部附属病院の医療教育・卒後研修センターを卒後臨床研修センターと改称 |
| 平成16年10月 | 医学部・歯学部附属病院の中央材料部を廃止し、物流センターに統合 医学部・歯学部附属病院にME機器センターを設置 |
| 平成17年4月 | 医学部・歯学部附属病院に地域医療連携室を設置 |
| 平成18年3月 | 医学部・歯学部附属病院の高気圧治療部を廃止 |
| 平成18年9月 | 医学部・歯学部附属病院に内分泌センターを設置 |
| 平成18年10月 | 医学部・歯学部附属病院に腫瘍センターを設置 |
| 平成19年1月 (Jan. 2007) | 医療法上の病院名を岡山大学病院、岡山大学病院三朝医療センターと改称 Hospital name approved according to the Medical Treatment Act was changed to the Okayama University Hospital and the Okayama University Hospital Misasa Medical Center. |
| 平成19年9月 | 医学部・歯学部附属病院の一般外科、小児外科を廃止 |
| 平成19年10月 | 医学部・歯学部附属病院に医療機器安全管理室を設置 |
| 平成20年3月 | 医学部・歯学部附属病院の分娩部を廃止し、周産母子センターを設置 |
| 平成20年4月 | 医学部・歯学部附属病院に教授会を設置 |
| 平成20年5月 | 医学部・歯学部附属病院に乳がん治療・再建センターを設置 |
| 平成20年6月 | 医学部・歯学部附属病院に救急科、病理診断科を設置 呼吸器内科を呼吸器・アレルギー内科に、リウマチ・膠原病・アレルギー科をリウマチ・膠原病内科に改称 |
| 平成20年10月 | 医学部・歯学部附属病院の中央検査部を検査部に、中央放射線部を放射線部に、中央手術部を手術部に、 循環器疾患治療部を循環器疾患集中治療部に、高次治療部を救急集中治療部に改称 |
| 平成21年2月 | 医学部・歯学部附属病院に小児頭蓋顔面形成センターを設置 |
| 平成21年4月 (Apr. 2009) | 組織上の病院名を岡山大学病院、岡山大学病院三朝医療センターと改称 Hospital name of organization (Okayama University) was change to the Okayama University Hospital and the Okayama University Hospital Misasa Medical Center. |
| 平成21年6月 | 岡山大学病院に新医療研究開発センターを設置 |
| 平成22年9月 | 岡山大学病院にジェンダーセンターを設置 |
| 平成22年11月 | 岡山大学病院に小児循環器科、周術期管理センター、経営戦略支援部を設置、麻酔部を廃止 |
| 平成22年12月 | 岡山大学病院の特殊歯科総合治療部を廃止し、医療支援歯科治療部、スペシャルニーズ歯科センターを設置 |
| 平成23年1月 | 岡山大学病院に臓器移植医療センターを設置 |
| 平成23年2月 | 岡山大学病院に超音波診断センターを設置 |
| 平成23年3月 | 岡山大学病院の肝胆膵外科を肝・胆・膵外科に改称 |
| 平成23年4月 | 岡山大学病院に地域がん登録室を設置 |
| 平成23年5月 | 岡山大学病院に運動器疼痛性疾患治療研究センターを設置 |
| 平成23年7月 | 岡山大学病院の治験センターを廃止し、新医療研究開発センター治験推進部に移行 |
| 平成23年10月 | 岡山大学病院の救急部及び救急集中治療部を廃止し、3次救急センターを設置 岡山大学病院の遺伝子・細胞治療センターを廃止し、新医療研究開発センター探索的医薬品開発室に移行 |
| 平成23年11月 | 岡山大学病院に小児外科を再設置 |
| 平成24年4月 | 岡山大学病院が災害拠点病院、高度救命救急センターに指定（3次救急センターを高度救命救急センターに改称） 岡山大学病院に頭頸部がんセンター、低侵襲治療センター、糖尿病センター、認知症疾患医療センターを設置 岡山大学病院の総合診療内科を総合内科に、補綴科（クラウンブリッジ）をクラウンブリッジ補綴科に、 補綴科（咬合・義歯）を咬合・義歯補綴科に改称 岡山大学病院三朝医療センターのリハビリテーション科を廃止、入院機能の休止 |
| 平成24年6月 | 岡山大学病院にIVRセンターを設置 |
| 平成24年9月 | 岡山大学病院に小児医療センターを設置 |
| 平成24年11月 | 岡山大学病院に小児血液・腫瘍科を設置 |
| 平成25年1月 | 岡山大学病院に口腔検査・診断センターを設置 |
| 平成25年4月 | 岡山大学病院に緩和支援医療科を設置 |
| 平成25年5月 | 岡山大学病院に小児麻酔科を設置 |

| | |
|----------|--|
| 平成25年10月 | 岡山大学病院に臨床工学部を設置 |
| 平成25年12月 | 岡山大学病院に小児放射線科、てんかんセンターを設置 |
| 平成26年4月 | 岡山大学病院にサルコマーセンター、看護研究・教育センターを設置 |
| 平成26年8月 | 岡山大学病院に成人先天性心疾患センターを設置 |
| 平成27年4月 | 岡山大学病院にバイオバンクを設置 |
| 平成27年5月 | 岡山大学病院に口唇裂・口蓋裂総合治療センター、メラノーマセンターを設置 |
| 平成28年3月 | 岡山大学病院三朝医療センターを廃止 (Mar. 2016) Okayama University Hospital Misasa Medical Center was discontinued. |
| 平成28年9月 | 岡山大学病院に炎症性腸疾患センターを設置 |
| 平成28年11月 | 岡山大学病院に国際診療支援センターを設置 |
| 平成29年3月 | 岡山大学病院が医療法上の臨床研究中核病院に認定 |
| 平成29年4月 | 岡山大学病院に高難度新規医療管理部を設置 |
| 平成29年5月 | 岡山大学病院に侵襲性歯周炎センターを設置 |
| 平成29年7月 | 岡山大学病院に放射線診療品質管理室を設置 |
| 平成29年12月 | 岡山大学病院にゲノム医療総合推進センターを設置し、それに伴いバイオバンクを廃止 |
| 平成30年2月 | 岡山大学病院に小児心臓血管外科を設置 |
| 平成30年4月 | 岡山大学病院の救急科を救命救急科に改称 岡山大学病院に院内がん登録室を設置 |
| 平成30年6月 | 岡山大学病院の神経内科を脳神経内科に改称 |
| 平成30年9月 | 岡山大学病院に臨床遺伝子診療科を設置 |
| 平成30年10月 | 岡山大学病院にデンタルインプラントセンター、リプロダクションセンターを設置 |
| 平成30年11月 | 岡山大学病院に漢方臨床教育センターを設置 |
| 平成31年3月 | 岡山大学病院の看護研究・教育センターを廃止 |
| 平成31年4月 | 岡山大学病院の総合内科を総合内科・総合診療科に改称 岡山大学病院にバイオバンクを再設置、ダイバーシティ推進センター、看護教育センターを設置 |
| 令和元年12月 | 岡山大学病院のダイバーシティ推進センターを中央診療施設等へ新たに設置 岡山大学病院に小児心身医療科を設置 |
| 令和2年4月 | 岡山大学病院の臨床工学部を廃止し、臨床工学センターを設置 |
| 令和2年6月 | 岡山大学病院の運動器疼痛性疾患治療研究センターを廃止し、運動器疼痛センターを中央診療施設等へ新たに設置 岡山大学病院にクランクセンターを設置 |
| 令和2年8月 | 岡山大学病院に食道疾患センターを設置 |
| 令和3年3月 | 岡山大学病院の歯科系診療科を再編 |
| 令和3年8月 | 岡山大学病院に臨床心理センターを設置 |

病院概況

① 予算病床数・承認病床数沿革

Development in Number of Beds

医学部附属病院 Okayama University Hospital

| 年度 Year | 病床 Bed | 予算病床 Budgeted | 承認病床 Approval |
|------------------------|--------|---------------|---------------|
| 昭和33年度 1958 | | 695 床 Beds | 783 床 Beds |
| 昭和34年度 1959 | | 695 | 827 |
| 昭和35～38年度 1960～1963 | | 759 | 827 |
| 昭和39年度 1964 | | 809 | 827 |
| 昭和40年度 1965 | | 839 | 839 |
| 昭和41年度 1966 | | 859 | 859 |
| 昭和42年度 1967 | | 879 | 864 |
| 昭和43～44年度 1968～1969 | | 879 | 889 |

| 年度 Year | 病床 Bed | 予算病床 Budgeted | 承認病床 Approval |
|------------------------------|--------|---------------|---------------|
| 昭和45～48年度 1970～1973 | | 889 床 Beds | 910 床 Beds |
| 昭和49年度 1974 | | 897 | 908 |
| 昭和50年度 1975 | | 897 | 902 |
| 昭和51年度 1976 | | 917 | 902 |
| 昭和52年度 1977 | | 917 | 914 |
| 昭和53～56年度 1978～1981 | | 917 | 930 |
| 昭和57～平成15年度 1982～2003 | | 917 | 931 |
| 平成15年度 2003.6.1～2003.9.30 | | 917 | 921 |

歯学部附属病院 Okayama University Hospital of Dentistry

| 年度 Year | 病床 Bed | 予算病床 Budgeted | 承認病床 Approval |
|--------------------------------|--------|---------------|---------------|
| 昭和57年～昭和58年度 1982～1983 | | 20 床 Beds | 20 床 Beds |
| 昭和58年～平成15年度 1983～2003.9.30 | | 40 | 40 |

医学部・歯学部附属病院 Okayama University Hospital of Medicine and Dentistry

| 年度 Year | 病床 Bed | 予算病床 Budgeted | 承認病床 Approval |
|--|--------|---------------|---------------|
| 平成15年10月1日～ 平成16年3月31日 2003.10.1～2004.3.31 | | 957 床 Beds | 961 床 Beds |

岡山大学病院 Okayama University Hospital (～平成 21.3.31 医学部・歯学部附属病院 Okayama University Hospital of Medicine and Dentistry)

| 年度 Year | 病床 Bed | 承認病床 Approval | | | | 計 Total |
|---------------------------|---------------|-----------------------------------|-----------------------------------|------------------------------|-----------------------------------|---------|
| | | 本院 Okayama University Hospital | | | 三朝医療センター Misasa Medical Center | |
| | | 一般病床 Beds for general patients | 感染症病床 Infectious disease floor | 精神病床 Mental disease floor | 一般病床 Beds for general patients | |
| 平成16年4月1日～ 2004.4.1～ | 833 床 Beds | 2 床 Beds | 56 床 Beds | 70 床 Beds | 961 床 Beds | |
| 平成19年4月1日～ 2007.4.1～ | 833 | 2 | 56 | 60 | 951 | |
| 平成20年3月22日～ 2008.3.22～ | 813 | 2 | 50 | 60※1 | 925 | |
| 平成25年1月22日～ 2013.1.22～ | 813 | 2 | 44 | 60※1 | 919 | |
| 平成25年3月27日～ 2013.3.27～ | 813 | 2 | 34 | 60※1 | 909 | |
| 平成28年1月1日～ 2016.1.1～ | 813 | 2 | 34 | 0※2 | 849 | |
| 平成29年5月1日～ 2017.5.1～ | 819 | 2 | 34 | 0※2 | 855 | |
| 令和2年9月8日～ 2020.9.8～ | 817 | 2 | 34 | 0※2 | 853 | |

※1 平成24年4月1日より三朝医療センターの病床は休止

※2 平成27年12月31日 三朝医療センター病床は廃止（平成28年3月31日 三朝医療センターを廃止）

※1 Sickbed of Misasa Medical Center pause from April 1, 2012

※2 Misasa Medical Center was discontinued in March 31, 2016.

② 科別患者数 Number of Patients at Each Clinical Division

令和3年度 (FY 2021)

| 診療科 Clinical Division | 区分 Classification | 入院患者 In-patients | | 外来患者 Out-patients | | |
|-----------------------|-------------------|--|--------------------|-------------------|---------------------|-------------------|
| | | 延患者数 Total | 1日平均患者数 Per Day | 延患者数 Total | 1日平均患者数 Per Day | |
| 医 科 Medicine | 総合内科・総合診療科 | General Medicine | 3,781 [※] | 10.4 [※] | 11,307 [※] | 46.5 [※] |
| | 消化器内科 | Gastroenterology and Hepatology | 17,073 | 46.8 | 36,770 | 151.3 |
| | 血液・腫瘍内科 | Hematology and Oncology | 8,877 | 24.3 | 5,334 | 22.0 |
| | 呼吸器・アレルギー内科 | Allergy and Respiratory Medicine | 10,915 | 29.9 | 14,899 | 61.3 |
| | 腎臓・糖尿病・内分泌内科 | Kidney, Diabetes and Endocrine Diseases | 4,329 | 11.9 | 25,133 | 103.4 |
| | リウマチ・膠原病内科 | Rheumatic Diseases | 5,280 | 14.5 | 8,241 | 33.9 |
| | 循環器内科 | Cardiovascular Medicine | 8,304 | 22.8 | 18,594 | 76.5 |
| | 脳神経内科 | Neurology and Stroke | 5,813 | 15.9 | 9,738 | 40.1 |
| | 感染症内科 | Infectious Diseases | 0 | 0 | 327 | 1.3 |
| | 消化管外科 | Gastroenterological Surgery | 15,890 | 43.5 | 11,336 | 46.7 |
| | 肝・胆・膵外科 | Hepato-Biliary-Pancreatic Surgery | 5,924 | 16.2 | 5,111 | 21.0 |
| | 呼吸器外科 | General Thoracic Surgery | 7,057 | 19.3 | 4,520 | 18.6 |
| | 乳腺・内分泌外科 | Breast and Endocrine Surgery | 3,455 | 9.5 | 13,066 | 53.8 |
| | 泌尿器科 | Urology | 7,373 | 20.2 | 16,684 | 68.7 |
| | 心臓血管外科 | Cardiovascular Surgery | 8,814 | 24.1 | 2,288 | 9.4 |
| | 小児外科 | Pediatric Surgery | 970 | 2.7 | 1,809 | 7.4 |
| | 整形外科 | Orthopaedic Surgery | 15,564 | 42.6 | 22,694 | 93.4 |
| | 形成外科 | Plastic Surgery | 2,159 | 5.9 | 7,215 | 29.7 |
| | 皮膚科 | Dermatology | 4,361 | 11.9 | 21,017 | 86.5 |
| | 眼科 | Ophthalmology | 4,767 | 13.1 | 27,240 | 112.1 |
| | 耳鼻咽喉科 | Otorhinolaryngology | 7,973 | 21.8 | 25,393 | 104.5 |
| | 精神科神経科 | Neuropsychiatry | 5,577 | 15.3 | 13,817 | 56.9 |
| | 脳神経外科 | Neurological Surgery | 8,683 | 23.8 | 9,051 | 37.2 |
| | 麻酔科蘇生科 | Anesthesiology and Resuscitology | 159 | 0.4 | 6,429 | 26.5 |
| | 小児科/小児循環器科 | Pediatrics/Pediatric Cardiology | 11,062 | 30.3 | 12,336 | 50.8 |
| | 小児神経科 | Child Neurology | 2,106 | 5.8 | 6,150 | 25.3 |
| | 産科婦人科 | Obstetrics and Gynecology | 17,152 | 47.0 | 22,999 | 94.6 |
| | 放射線科 | Radiology | 1,839 | 5.0 | 15,810 | 65.1 |
| | 総合リハビリテーション部 | Division of Physical Medicine and Rehabilitation | 0 | 0 | 7,190 | 29.6 |
| | 救命救急科 | Emergency and Critical Care Medicine | 3,287 | 9.0 | 4,788 | 19.7 |
| | 小計 Sub-total | 198,544 | 544.0 | 387,286 | 1,593.8 | |
| 歯 科 Dentistry | 歯科・総合歯科部門 | Comprehensive Dentistry | 0 | 0 | 6,243 | 25.7 |
| | 歯科・保存歯科部門 | Operative Dentistry | 0 | 0 | 8,327 | 34.3 |
| | 歯科・歯周科部門 | Periodontics and Endodontics | 0 | 0 | 9,962 | 41.0 |
| | 歯科・口腔インプラント科部門 | Oral Rehabilitation and Implantology | 0 | 0 | 12,494 | 51.4 |
| | 歯科・補綴歯科部門 | Prosthodontics | 0 | 0 | 10,754 | 44.3 |
| | 口腔外科・顎口腔再建外科部門 | Oral and Maxillofacial Reconstructive Surgery | 1,814 | 5.0 | 16,031 | 66.0 |
| | 口腔外科・口腔顎顔面外科部門 | Oral and Maxillofacial Surgery | 3,743 | 10.3 | 15,185 | 62.5 |
| | 歯科・歯科放射線科部門 | Oral Diagnosis and Dentomaxillofacial Radiology | 0 | 0 | 37 | 0.2 |
| | 歯科・歯科麻酔科部門 | Dental Anesthesiology | 1 | 0 | 2,060 | 8.5 |
| | 矯正歯科 | Orthodontics | 0 | 0 | 11,153 | 45.9 |
| | 歯科・予防歯科部門 | Preventive Dentistry | 0 | 0 | 7,329 | 30.2 |
| | 小児歯科 | Pediatric Dentistry | 1 | 0 | 6,662 | 27.4 |
| | スペシャルニーズ歯科センター | The Center for Special Needs Dentistry | 29 | 0.1 | 6,264 | 25.8 |
| | 医療支援歯科治療部 | Hospital Dentistry | 0 | 0 | 6,804 | 28.0 |
| | | 小計 Sub-total | 5,588 | 15.3 | 119,305 | 491.0 |
| | 合計 Total | 204,132 | 559.3 | 506,591 | 2,084.7 | |

③ 令和3年度地域別外来患者数 Number of Out-patients (classified according to Prefectures)

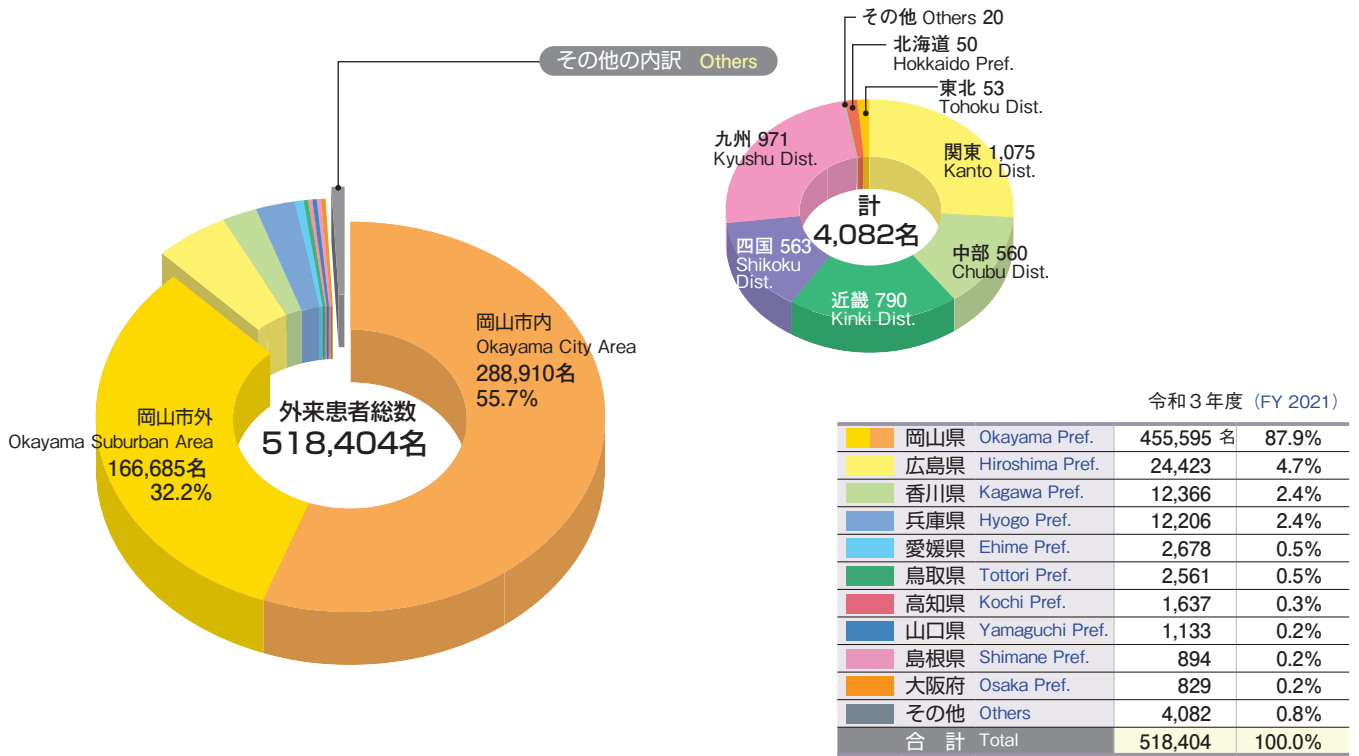

④ 令和3年度地域別入院患者数 Number of In-patients (classified according to Prefectures)

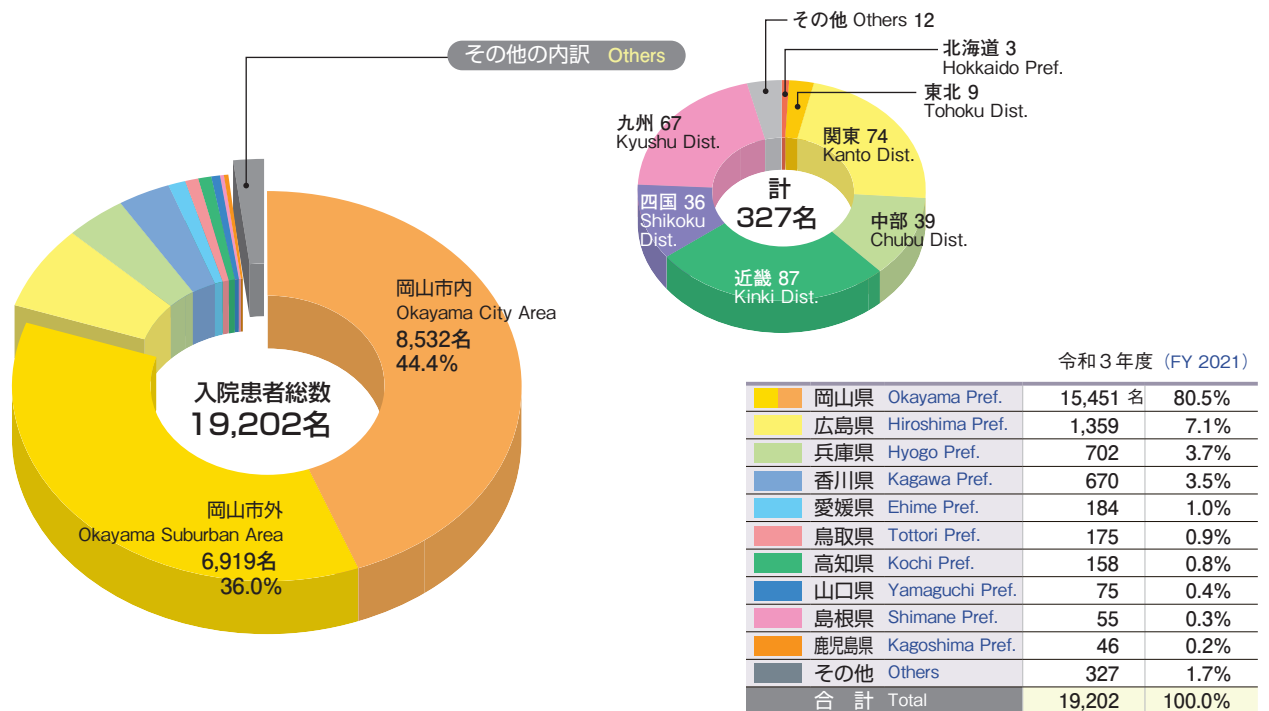

5 年度別患者数 Number of Patients (2017~2021)

| 区 分 Classification | 医 科 Medical | | 歯 科 Dental | |
|--|--------------------|---------------------|--------------------|---------------------|
| | 入院患者 In-patient | 外来患者 Out-patient | 入院患者 In-patient | 外来患者 Out-patient |
| | 延患者数 Total | 1日平均患者数 Per Day | 延患者数 Total | 1日平均患者数 Per Day |
| 平成29年度 (FY 2017) | 231,179 | 2,087.3 | 6,746 | 674.6 |
| 平成30年度 (FY 2018) | 220,629 | 2,043.6 | 5,620 | 670.8 |
| 平成31 (令和元) 年度 (FY 2019) | 219,845 | 1,898.9 | 5,716 | 684.1 |
| 令和2年度 (FY 2020) | 200,089 | 1,563.7 | 4,706 | 531.8 |
| 令和3年度 (FY 2021) | 198,544 | 1,649.2 | 5,588 | 493 |
| 過去5年平均 Average of the last five Years | 214,057 | 1,849 | 5,675 | 611 |

| | | | |
|--------------------|--------|--------------------------------------|-------|
| 令和3年度 (FY 2021) | 入院診療日数 | Actual Days of In-patient Treatment | 365日 |
| | 外来診療日数 | Actual Days of Out-patient Treatment | 242日 |
| | 病床稼働率 | Rate of Bed Usage | 71.7% |

6 臨床検査件数 Number of Clinical Laboratory Examinations

令和3年度 (FY 2021)

| 区 分 Classification | 医 科・歯 科 Medical & Dental | |
|--|-----------------------------|---------------------|
| | 入院患者 In-patient | 外来患者 Out-patient |
| 一般検査 General Examinations | 36,200 件 | 139,421 件 |
| 血液学的検査 Blood Examinations | 273,452 | 254,058 |
| 生化学的検査 Biochemical Examinations | 1,347,087 | 2,255,486 |
| 内分泌学的検査 Endocrine Examinations | 27,207 | 86,606 |
| 免疫学的検査 Immunological Examinations | 131,000 | 251,518 |
| 微生物学的検査 Microorganism Examinations | 56,606 | 29,540 |
| 病理学的検査 Pathological Examinations | 9,952 | 12,371 |
| その他の検体検査 Other Examinations | 8,160 | 4,743 |
| 生理機能検査 Physiological Examinations | 16,788 | 50,053 |
| 採血・採液等 Blood and Body Fluid | 8,175 | 106,766 |
| 内視鏡検査 Endoscopic Examinations | 1,524 | 11,063 |
| 分類コードに未収載のもの Miscellaneous Examinations | 0 | 0 |
| 小 計 Sub-total | 1,916,151 | 3,201,625 |
| 合 計 Total | 5,117,776 | |

7 X線撮影・透視患者数, CT患者数, 核医学診断患者数, 骨密度測定患者数

Number of X-ray photography, Fluoroscopy, CT, MRI, Radionuclide Imaging and Bone Densitometry Examination

令和3年度 (FY 2021)

| 区 分 Classification | | 医 科・歯 科 Medical & Dental | | |
|-----------------------|-----------------------------------|--------------------------|------------------|-----------|
| | | 入院患者 In-patient | 外来患者 Out-patient | 計 Total |
| X 線 Medical | X線撮影患者数 X-ray (Patients) | 48,230 名 | 75,404 名 | 123,634 名 |
| | X線透視患者数 Fluoroscopy (Patients) | 2,437 名 | 2,566 名 | 5,003 名 |
| CT Medical | X線CT患者数 X-ray CT (Patients) | 9,665 名 | 27,108 名 | 36,773 名 |
| | MRI患者数 MRI (Patients) | 3,233 名 | 10,428 名 | 13,661 名 |
| 核医学診断 RI | in vivo患者数 in vivo (Patients) | 1,567 名 | 1,223 名 | 2,790 名 |
| | in vitro件数 in vivo (Materials) | 0 件 | 0 件 | 0 件 |
| 骨密度測定 BD | 患者数 (Patients) | 982 名 | 2,506 名 | 3,488 名 |



⑧ 手術件数 Number of (Surgical) Operations

令和3年度 (FY 2021)

| 区分 Classification | 手術件数 Number of Operations | | | | | | | | 麻酔件数 Number of Anesthetizations | | |
|---|------------------------------|--------------------------------|----------------------------------|----------------------------------|----------------------------------|----------------------------------|-------------------------------|------------|------------------------------------|-----------------------------|------------|
| | 点 Points 0~ 4,999 | 点 Points 5,000~ 9,999 | 点 Points 10,000~ 14,999 | 点 Points 15,000~ 19,999 | 点 Points 20,000~ 49,999 | 点 Points 50,000~ 99,999 | 点 Points 100,000 点以上 | 計 Total | 点 Points 0~ 999 | 点 Points 1,000 点以上 | 計 Total |
| 総合内科・総合診療科 General Medicine | 15 | 3 | 8 | 1 | 6 | 0 | 0 | 33 | 6 | 9 | 15 |
| 消化器内科 Gastroenterology and Hepatology | 78 | 849 | 644 | 241 | 503 | 1 | 1 | 2,317 | 14 | 71 | 85 |
| 血液・腫瘍内科 Hematology and Oncology | 12 | 1 | 4 | 0 | 3 | 0 | 0 | 20 | 2 | 10 | 12 |
| 呼吸器・アレルギー内科 Allergy and Respiratory Medicine | 14 | 6 | 15 | 26 | 4 | 0 | 0 | 65 | 270 | 8 | 278 |
| 腎臓・糖尿病・内分泌内科 Kidney, Diabetes and Endocrine iseases | 10 | 2 | 68 | 0 | 7 | 0 | 0 | 87 | 8 | 9 | 17 |
| リウマチ・膠原病内科 Rheumatic Diseases | 5 | 3 | 3 | 0 | 2 | 0 | 0 | 13 | 6 | 5 | 11 |
| 循環器内科 Cardiovascular Medicine | 336 | 69 | 24 | 86 | 662 | 1 | 2 | 1,180 | 12 | 214 | 226 |
| 脳神経内科 Neurology and Strokology | 7 | 15 | 1 | 0 | 6 | 1 | 0 | 30 | 141 | 13 | 154 |
| 感染症内科 Infectious Diseases | 0 | 0 | 0 | 0 | 0 | 0 | 0 | 0 | 0 | 0 | 0 |
| 消化管外科 Gastroenterological Surgery | 173 | 93 | 243 | 98 | 183 | 226 | 94 | 1,110 | 979 | 1,127 | 2,106 |
| 肝・胆・膵外科 Hepato-Biliary-Pancreatic Surgery | 6 | 68 | 231 | 8 | 108 | 101 | 68 | 590 | 506 | 365 | 871 |
| 呼吸器外科 General Thoracic Surgery | 15 | 11 | 6 | 8 | 60 | 382 | 8 | 490 | 463 | 1,257 | 1,720 |
| 乳腺・内分泌外科 Breast and Endocrine Surgery | 50 | 77 | 3 | 60 | 345 | 34 | 0 | 569 | 10 | 407 | 417 |
| 泌尿器科 Urology | 363 | 51 | 193 | 10 | 169 | 213 | 20 | 1,019 | 308 | 965 | 1,273 |
| 心臓血管外科 Cardiovascular Surgery | 257 | 54 | 19 | 20 | 387 | 241 | 84 | 1,062 | 72 | 1,342 | 1,414 |
| 小児外科 Pediatric Surgery | 28 | 33 | 15 | 1 | 57 | 6 | 1 | 141 | 17 | 175 | 192 |
| 整形外科 Orthopaedic Surgery | 116 | 209 | 110 | 318 | 606 | 67 | 7 | 1,433 | 145 | 1,295 | 1,440 |
| 形成外科 Plastic Surgery | 220 | 190 | 90 | 47 | 105 | 16 | 5 | 673 | 17 | 235 | 252 |
| 皮膚科 Dermatology | 239 | 26 | 159 | 6 | 22 | 1 | 0 | 453 | 9 | 78 | 87 |
| 眼科 Ophthalmology | 238 | 52 | 1,133 | 277 | 450 | 34 | 0 | 2,184 | 1,167 | 121 | 1,288 |
| 耳鼻咽喉科 Otorhinolaryngology | 341 | 173 | 34 | 32 | 423 | 74 | 54 | 1,131 | 11 | 586 | 597 |
| 精神科神経科 Neuropsychiatry | 2 | 2 | 6 | 1 | 4 | 0 | 0 | 15 | 3 | 6 | 9 |
| 脳神経外科 Neurological Surgery | 78 | 11 | 33 | 30 | 124 | 128 | 162 | 566 | 32 | 532 | 564 |
| 麻酔科蘇生科 Anesthesiology and Resuscitology | 2 | 0 | 0 | 1 | 4 | 0 | 0 | 7 | 2,057 | 79 | 2,136 |
| 小児科/小児循環器科 Pediatrics/Pediatric Cardiology | 14 | 5 | 30 | 38 | 208 | 0 | 0 | 295 | 208 | 269 | 477 |
| 小児神経科 Child Neurology | 2 | 0 | 0 | 0 | 1 | 6 | 2 | 11 | 1 | 11 | 12 |
| 産科婦人科 Obstetrics and Gynecology | 641 | 45 | 45 | 64 | 378 | 168 | 1 | 1,342 | 517 | 716 | 1,233 |
| 放射線科 Radiology | 16 | 19 | 7 | 132 | 3 | 51 | 0 | 228 | 0 | 33 | 33 |
| 救命救急科 Emergency and Critical Care Medicine | 347 | 20 | 43 | 63 | 145 | 19 | 2 | 639 | 59 | 267 | 326 |
| 小計 Sub-total | 3,625 | 2,087 | 3,167 | 1,568 | 4,975 | 1,770 | 511 | 17,703 | 7,040 | 10,205 | 17,245 |
| 口腔外科・顎口腔再建外科部門 Oral and Maxillofacial Reconstructive Surgery | 4,478 | 6 | 22 | 5 | 71 | 6 | 0 | 4,588 | 988 | 223 | 1,211 |
| 口腔外科・口腔顎顔面外科部門 Oral and Maxillofacial Surgery | 4,972 | 36 | 26 | 7 | 198 | 14 | 0 | 5,253 | 1,319 | 364 | 1,683 |
| 歯科・歯科麻酔科部門 Dental Anesthesiology | 4 | 0 | 0 | 0 | 0 | 0 | 0 | 4 | 435 | 153 | 588 |
| その他歯科 Others (Dental) | 1,722 | 0 | 4 | 0 | 0 | 0 | 0 | 1,726 | 182 | 27 | 209 |
| 小計 Sub-total | 11,176 | 42 | 52 | 12 | 269 | 20 | 0 | 11,571 | 2,924 | 767 | 3,691 |
| 合計 Total | 14,801 | 2,129 | 3,219 | 1,580 | 5,244 | 1,790 | 511 | 29,274 | 9,964 | 10,972 | 20,936 |

9 分娩件数

Number of Deliveries

令和3年度 (FY 2021)

| 正期産 Term Delivery | 早期産 Premature Delivery | 過期産 Post-term Delivery | 計 Total |
|----------------------|---------------------------|---------------------------|------------|
| 331 件 | 48 件 | 0 件 | 379 件 |

10 病理解剖件数

Number of Pathological Autopsies

令和3年度 (FY 2021)

| 区分 Classification | 男 Male | 女 Female | 性別不明 Male / Female | 計 Total |
|---------------------------|-----------|-------------|-----------------------|------------|
| 死亡患者数 Number of Deaths | 178 名 | 125 名 | 0 名 | 303 名 |
| 病理解剖数 Autopsies | 6 (2) 件 | 2 (1) 件 | 0 (0) 件 | 8 (3) 件 |

()内は、受託解剖件数で内数
Numbers in parenthesis indicate commissioned pathological

11 輸血件数

Number of Transfusion

令和3年度 (FY 2021)

| 項目 Classification | 件数 (単位) Number / Units |
|--|---------------------------|
| 血液型検査件数 Blood Typing | 15,999 件 |
| 不規則抗体検査件数 Antibody Screening | 14,199 件 |
| 交差適合試験件数 Crossmatching | 7,057 件 |
| 赤血球使用単位数 Red Cell Transfusion | 9,421 単位 |
| 血小板使用単位数 Platelet Transfusion | 28,975 単位 |
| 凍結血漿使用単位数 Fresh Frozen Plasma Transfusion | 7,322 単位 |
| アルブミン使用量 Amount of Albumin Usage | 93,651 g |
| 自己血輸血単位数 Autologous Blood Transfusion | 413 単位 |
| クリオプレシピテート使用本数 Cryoprecipitate | 40 本 |
| 末梢血幹細胞採取回数 Peripheral Blood Stem Cell Collection | 32 回 |
| リンパ球 (CAR-T) 採取回数 Lymphocyte Collection for CAR-T | 20 回 |

12 薬剤件数

Number of Prescriptions

令和3年度 (FY 2021)

| 区分 Classification | 医科・歯科 Medical & Dental | |
|---|---------------------------|-------------|
| 調剤薬 Prescriptions | 処方枚数 Forms | 181,669 枚 |
| | 処方件数 Cases | 357,280 件 |
| | 処方剤数 Doses | 2,317,333 剤 |
| 注射薬 Injections | 処方枚数 Forms | 258,944 枚 |
| | 処方件数 Cases | 820,409 件 |
| | 処方剤数 Doses | 1,356,088 剤 |
| 院外処方枚数 Prescriptions Dispensed by Community Pharmacies | 174,055 枚 | |

13 患者給食件数 Number of Diets

令和3年度 (FY 2021)

| 区分 Classification | 食 種 名 Diet Name | 給 食 数 Number of Meals | | |
|------------------------|--|---|---|----------------|
| | | 特別加算食 (食) Special Diets with Extra Charge | 非特別加算食 (食) Diets without Extra Charge | 計 (食) Total |
| 一般治療食 Ordinary Diet | 1 常食 Ordinary (normal) Diet | | 170,590 | 170,590 |
| | 2 軟食 Soft Diet | | 15,163 | 15,163 |
| | 3 流動食 Liquid Diet | | 4,175 | 4,175 |
| | 4 選択食 (再掲) Selected Diet | | 26,519 | 26,519 |
| | 計 Sub-total | | 189,928 | 189,928 |
| 特別治療食 Diet Therapy | 5 口腔・咽頭・食道疾患食 Oral/Pharyngeal/Esophageal Diet | 261 | 7,735 | 7,996 |
| | 6 胃・腸疾患食 Gastroenteric Diet | 10,671 | 28,798 | 39,469 |
| | 7 肝・胆疾患食 Hepatobiliary Diet | 6,765 | 442 | 7,207 |
| | 8 膵臓疾患食 Pancreatic Diet | 2,183 | 5,585 | 7,768 |
| | 9 心臓疾患食 Cardiac Diet | 13,267 | 85 | 13,352 |
| | 10 高血圧症食 Diet for Hypertension | 0 | 4,713 | 4,713 |
| | 11 腎臓疾患食 Renal Diet | 12,551 | 0 | 12,551 |
| | 12 貧血食 Diet for Anemia | 14 | 0 | 14 |
| | 13 糖尿病食 Diabetic Diet | 32,058 | 0 | 32,058 |
| | 14 肥満症食 Diet for Obesity | 310 | 74 | 384 |
| | 15 脂質異常症食 Diet for Dyslipidemia | 31 | 56 | 87 |
| | 16 痛風食 Gout Diet | 0 | 0 | 0 |
| | 17 先天性代謝異常食 Diet for Congenital Metabolic Disorders | 0 | 0 | 0 |
| | 18 妊娠高血圧症食 Diet for Gestational Hypertension | 0 | 196 | 196 |
| | 19 アレルギー食 Diet for Allergosis | 4,583 | 27,465 | 32,048 |
| | 20 食欲不振症食 Diet for Anorexia | 0 | 0 | 0 |
| | 21 治療乳 Therapeutic Milk | 0 | 0 | 0 |
| | 22 術後食 Postoperative Diet | 9,431 | 7,270 | 16,701 |
| | 23 検査食 Diet for Examination | 1,120 | 66 | 1,186 |
| | 24 無 (低) 菌食 Aseptic Diet | 634 | 11,948 | 12,582 |
| | 25 経管栄養食 Tube Feeding | 0 | 29,531 | 29,531 |
| | 26 濃厚流動食 Concentrated Fluid Diet | 0 | 0 | 0 |
| | 27 乳児期食 Baby Diet | 84 | 17,010 | 17,094 |
| | 28 離乳期食 Weaning Diet | 170 | 2,695 | 2,865 |
| | 29 幼児期食 Infant Diet | 0 | 9,502 | 9,502 |
| | 30 てんかん食 Diet Therapy for Refractory Epilepsy | 514 | 0 | 514 |
| | 31 その他 Others | 6,608 | 76,424 | 83,032 |
| | 32 選択食 (再掲) Selected Diet | 0 | 0 | 0 |
| | 計 Sub-total | 101,255 | 229,595 | 330,850 |
| | 合 計 Total | 101,255 | 419,523 | 520,778 |

14 技工件数

Material Prepared by Dentists, Technicians and Students in the Dental Laboratory

令和3年度 (FY 2021)

| 種 別 Type | 区 分 Classification | 医師・医員 Dentists | 外部委託 Outsourcing | 技工士 Dental Technicians | 計 Total |
|--------------------|------------------------------|-------------------|---------------------|---------------------------|------------|
| 令和2年度計 | (FY 2020) | 17 | 13,619 | 2,802 | 16,438 |
| インレー | Inlay | 0 | 332 | 10 | 342 |
| 冠 | Crown | 0 | 1,152 | 27 | 1,179 |
| 総義歯 | Complete Denture | 0 | 135 | 5 | 140 |
| 局部床義歯 | Partial Denture | 0 | 1,021 | 20 | 1,041 |
| 前装冠 | Facing Crown | 0 | 354 | 6 | 360 |
| メタルボンド (冠) | Porcelain Fused Metal Crown | 0 | 10 | 0 | 10 |
| オールセラミック冠 | All-ceramic Crown | 0 | 408 | 11 | 419 |
| 橋義歯 | Bridge | 0 | 670 | 19 | 689 |
| メタルボンド (橋義歯) | Porcelain Fused Metal Bridge | 0 | 4 | 0 | 4 |
| 金属床義歯 | Metal Base Denture | 0 | 44 | 0 | 44 |
| 支台築造 | Cast Core | 0 | 263 | 8 | 271 |
| 義歯修理 (修理リベース) | Repair of Denture | 0 | 158 | 164 | 322 |
| 冠修理 | Repair of Crown | 0 | 1 | 2 | 3 |
| 根面キャップ | Root Cap | 0 | 30 | 0 | 30 |
| スプリント等 | Splint | 0 | 355 | 24 | 379 |
| インプラント等 | Implant | 0 | 1,003 | 307 | 1,310 |
| 印象受付模型製作 (技工士のみ) * | Plaster Model | 0 | 0 | 11,521 | 11,521 |
| 医療連携技工物 | Appliance of Medical Support | 0 | 5 | 794 | 799 |
| その他 | Others | 4 | 5,404 | 1,341 | 6,749 |
| 令和3年度総計 | Total | 4 | 11,349 | 2,738 | 14,091 |

* 印象受付模型製作のみ個数で表示し、総計には含まない。

* 金属の区分については、2012-13年度版より掲載しないこととした。

病院開設承認等

1 病院開設承認等

Designations of Medical Institutions

令和4年5月1日現在 As of May 1 2022

| 区分 Classification | 承認年月日 Date Initiated |
|---|--|
| ■ 病院開設 The Establishment of the University Hospital of Medicine Approved to the Medical Treatment Act 医科 Designations of Medical Institutions 歯科 Designations of Dental Institutions 医学部附属病院・歯学部附属病院統合 Integration of Medical and Dental Hospitals | 大正11年4月1日 Apr. 1, 1922 昭和57年4月1日 Apr. 1, 1982 平成15年10月1日 Oct. 1, 2003 |
| ■ 特定機能病院の名称使用承認 (医療法第4条の2) Accreditation as a Special Functioning Hospital under the Medical Care Act | 平成6年11月1日 Nov. 1, 1994 |
| ■ 臨床研究中核病院の名称使用承認 (医療法第4条の3) Accreditation as a Core Clinical Research Hospital under the Medical Care Act | 平成29年3月23日 Mar. 23, 2017 |

2 看護体系 (医科・歯科)

Nursing Care (Medical, Dental)

■ 医科・歯科 Medical & Dental Hospital

令和4年5月1日現在 As of May 1 2022

| 区分 Classification | 承認病床数 Number of Beds | 看護体系 Nursing Care | 承認年月日 Date Initiated |
|--|--------------------------------|----------------------|---------------------------|
| 特定機能病院入院基本料 Standard Hospitalization Fee for Hospitals with Specific Functions | 一般病棟 General Ward 819 | 入院基本料 7対1看護 | 令和3年9月1日 Sep. 1, 2021 |
| | 精神病棟 Psychiatric Ward 34 | 入院基本料 7対1看護 | 平成29年9月1日 Sep. 1, 2017 |

3 先進医療

Advanced Medical and Dental Treatment

令和4年5月1日現在 As of May 1 2022

| 事項 Items | 承認年月日 Date Initiated |
|--|---------------------------|
| ペメトレキセド静脈内投与及びシスプラチン静脈内投与の併用療法 肺がん (扁平上皮肺がん及び小細胞肺がんを除き、病理学的見地から完全に切除されたと判断されるものに限る) Concurrent therapy with intravenous pemetrexed and cisplatin administration Lung Cancer (Only cases judged to have been completely excised pathologically excluding squamous lung cancer and small cell lung cancer) | 平成24年9月1日 Sep. 1, 2012 |
| 経皮的乳がんラジオ波焼灼療法 早期乳がん (長径が1.5センチメートル以下のものに限る) Percutaneous radiofrequency ablation (RFA) (Breast cancer) | 平成25年8月1日 Aug. 1, 2013 |
| テモゾロミド用量強化療法 A multicenter randomized phase III study for recurrent glioblastoma comparing bevacizumab alone with dose-dense temozolomide followed by bevacizumab (JCOG1308C, RE-GEND-p III) | 平成30年1月1日 Jan. 1, 2018 |
| 水素ガス吸入療法 (心停止後症候群(院外における心停止後に院外又は救急外来において自己心拍が再開し、かつ、心原性心停止が推定されるものに限る)) Hydrogen inhalation therapy | 令和2年5月1日 May 1, 2020 |
| 腎血管筋脂肪腫に対する腎腫瘍凝固・焼灼術 (冷凍凝固によるものに限る) (腎血管筋脂肪腫 (結節性硬化症によるものに限る)) Percutaneous cryoablation for tuberous sclerosis-associated renal angiomyolipoma | 令和2年10月1日 Oct. 1, 2020 |
| 内視鏡的エタノール局所注入療法 (膵神経内分泌腫瘍(直径が1.5センチメートル以下のものに限る)) Ethanol injection therapy for patients with pancreatic neuro endocrine neoplasm | 令和2年10月1日 Oct. 1, 2020 |
| マルチプレックス遺伝子パネル検査 (進行再発固形がん(治療法が存在しないもの又は従来の治療法が終了しているもの若しくは従来の治療法が終了予定のものに限る)) Tumor-Profiling Multiplex Gene Assay Panel (This assay is available for patients with advanced recurrent solid tumors limited to those for which there is no treatment, those for which standard treatment has been completed, or those for which standard treatment is scheduled to be completed) | 令和2年12月1日 Dec. 1, 2020 |

4 厚生労働大臣の定める施設基準等の承認状況

Summary of Recognitions as a Medical Institution by the Minister of Health, Labour and Welfare

令和4年5月1日現在 As of May 1 2022

| 事 項 Items |
|---|
| 電子的保健医療情報活用加算 |
| 地域歯科診療支援病院歯科初診料 |
| 歯科外来診療環境体制加算 2 |
| 歯科診療特別対応連携加算 |
| 特定機能病院入院基本料 一般病棟 7対1 |
| 特定機能病院入院基本料 精神病棟 7対1 |
| 臨床研修病院入院診療加算 基幹型 |
| 救急医療管理加算 |
| 超急性期脳卒中加算 |
| 妊産婦緊急搬送入院加算 |
| 診療録管理体制加算 1 |
| 医師事務作業補助体制加算 1 |
| 急性期看護補助体制加算 夜間100対1急性期看護補助体制加算/ 夜間看護体制加算 |
| 看護職員夜間配置加算 12対1配置加算1 |
| 療養環境加算 |
| 重症者等療養環境特別加算 |
| 無菌治療室管理加算 1 |
| 無菌治療室管理加算 2 |
| 放射線治療病室管理加算の注1の治療用放射性同位元素による治療 |
| 放射線治療病室管理加算の注2の密封小線源による治療 |
| 緩和ケア診療加算 |
| 精神科身体合併症管理加算 |
| 精神科リエゾンチーム加算 |
| 摂食障害入院医療管理加算 |
| がん拠点病院加算 がんゲノム拠点病院加算 |
| 栄養サポートチーム加算 |
| 医療安全対策加算 1 |
| 感染対策向上加算 1 |
| 患者サポート体制充実加算 |
| 褥瘡ハイリスク患者ケア加算 |
| ハイリスク妊娠管理加算 |
| ハイリスク分娩等管理加算の注1のハイリスク分娩管理加算 |
| 後発医薬品使用体制加算 2 |
| 病棟薬剤業務実施加算 1 |
| 病棟薬剤業務実施加算 2 |
| データ提出加算 2 「イ」 |
| 入退院支援加算 2 入院時支援加算 |
| せん妄ハイリスク患者ケア加算 |
| 精神疾患診療体制加算 |
| 精神科急性期医師配置加算 2 イ |
| 地域医療体制確保加算 |
| 救命救急入院料 4 救急体制充実加算 |
| 特定集中治療室管理料 1 早期離床・リハビリテーション加算 |
| 特定集中治療室管理料 3 早期離床・リハビリテーション加算 |
| 新生児特定集中治療室管理料1 |
| 一類感染症患者入院医療管理料 |
| 小児入院医療管理料 2 無菌治療管理加算 |
| 小児入院医療管理料 4 |
| 歯科治療時医療管理料 |
| 心臓ペースメーカー指導管理料の注4に掲げる植込型除細動器移行 期加算 |
| 心臓ペースメーカー指導管理料の注5に掲げる遠隔モニタリング加 算 |
| 高度難聴指導管理料 |
| 糖尿病合併症管理料 |
| がん性疼痛緩和指導管理料 |
| がん患者指導管理料イ |
| がん患者指導管理料ロ |

| 事 項 Items |
|---|
| がん患者指導管理料ハ |
| 外来緩和ケア管理料 |
| 移植後患者指導管理料（臓器移植後）（造血幹細胞移植後） |
| 糖尿病透析予防指導管理料 |
| 小児運動器疾患指導管理料 |
| 婦人科特定疾患治療管理料 |
| 腎代替療法指導管理料 |
| 一般不妊治療管理料 |
| 生殖補助医療管理料 1 |
| アレルギー性鼻炎免疫療法治療管理料 |
| 外来放射線照射診療料 |
| 外来腫瘍化学療法診療料 1 連携充実加算 |
| ニコチン依存症管理料 |
| 療養・就労両立支援指導料の注3に規定する相談支援加算 |
| ハイリスク妊産婦共同管理料（Ⅰ） |
| がん治療連携計画策定料 |
| がん治療連携管理料 |
| 認知症専門診断管理料 |
| 肝炎インターフェロン治療計画料 |
| ハイリスク妊産婦連携指導料 1 |
| ハイリスク妊産婦連携指導料 2 |
| こころの連携指導料（Ⅰ） |
| こころの連携指導料（Ⅱ） |
| 薬剤管理指導料 |
| 医療機器安全管理料 1 |
| 医療機器安全管理料 2 |
| 精神科退院時共同指導料 2 |
| がんゲノムプロファイリング評価提供料 |
| 在宅持続陽圧呼吸療法指導管理料の注2に規定する遠隔モニタリン グ加算 |
| 在宅腫瘍治療電場療法指導管理料 |
| 持続血糖測定器加算（間歇注入シリンジポンプと連動する持続血糖 測定器を用いる場合） |
| 持続血糖測定器加算（間歇注入シリンジポンプと連動しない持続血 糖測定器を用いる場合） |
| 造血管腫瘍遺伝子検査 |
| 遺伝学的検査 |
| 有床義歯咀嚼機能検査1のイ |
| 有床義歯咀嚼機能検査1のロ及び咀嚼能力検査 |
| 有床義歯咀嚼機能検査2のイ |
| 有床義歯咀嚼機能検査2のロ及び咬合圧検査 |
| 精密触覚機能検査 |
| 睡眠時歯科筋電図検査 |
| 染色体検査の注2に規定する絨毛染色体検査 |
| 骨髄微小残存病変量測定 |
| BRCA 1 / 2 遺伝子検査 |
| がんゲノムプロファイリング検査 |
| 遺伝子相同組換え修復欠損検査 |
| 染色体構造変異解析 |
| Y染色体微小欠失検査 |
| 先天性代謝異常症検査 |
| 抗HLA抗体（スクリーニング検査）及び抗HLA抗体（抗体特異性同 定検査） |
| H P V核酸検出及びHPV核酸検出（簡易ジェノタイプ判定） |
| クロストリジオイデス・ディフィシルトキシンB遺伝子検出 |
| 検体検査管理加算（Ⅳ） |
| 国際標準検査管理加算 |
| 遺伝カウンセリング加算 |
| 遺伝性腫瘍カウンセリング加算 |

| 事 項 Items |
|--|
| 心臓カテーテル法による諸検査の血管内視鏡検査加算 |
| 植込型心電図検査 |
| 胎児心エコー法 |
| 時間内歩行試験及びシャトルウォーキングテスト |
| ヘッドアップティルト試験 |
| 皮下連続式グルコース測定 |
| 長期継続頭蓋内脳波検査 |
| 長期脳波ビデオ同時記録検査 1 |
| 脳波検査判断料 1 |
| 神経学的検査 |
| 補聴器適合検査 |
| ロービジョン検査判断料 |
| コンタクトレンズ検査料 1 |
| 小児食物アレルギー負荷検査 |
| 内服・点滴誘発試験 |
| センチネルリンパ節生検 (併用) |
| センチネルリンパ節生検 (単独) |
| 前立腺針生検法 (MRI撮影及び超音波検査融合画像によるもの) |
| 経気管支凍結生検法 |
| 画像診断管理加算 1 |
| 画像診断管理加算 3 |
| 歯科画像診断管理加算 1 |
| 歯科画像診断管理加算 2 |
| 遠隔画像診断加算 |
| CT撮影及びMRI撮影 |
| 冠動脈CT撮影加算 |
| 血流予備量比コンピューター断層撮影 |
| 外傷全身CT加算 |
| 心臓MRI撮影加算 |
| 乳房MRI撮影加算 |
| 小児鎮静下MRI撮影加算 |
| 頭部MRI撮影加算 |
| 抗悪性腫瘍剤処方管理加算 |
| 外来化学療法加算 1 |
| 無菌製剤処理料 |
| 心大血管疾患リハビリテーション料 (I) |
| 脳血管疾患等リハビリテーション料 (I) |
| 廃用症候群リハビリテーション料 (I) |
| 運動器リハビリテーション料 (I) |
| 呼吸器リハビリテーション料 (I) |
| 歯科口腔リハビリテーション料 2 |
| 精神科作業療法 |
| 抗精神病特定薬剤治療指導管理料 |
| 医科点数表第 2 章第 9 部処置の通則の 8 に掲げる耳鼻咽喉科小児抗 菌薬適正使用支援加算 |
| 人工腎臓 (慢性維持透析を行った場合 1) |
| 導入期加算 2 |
| 透析液水質確保加算及び慢性維持透析濾過加算 |
| 移植後抗体関連型拒絶反応治療における血漿交換療法 |
| 一酸化窒素吸入療法 |
| 手術用顕微鏡加算 |
| 口腔粘膜処置 |
| う蝕歯無痛の高洞形成加算 |
| CAD/CAM冠及びCAD / CAMインレー |
| 有床義歯修理及び有床義歯内面適合法の歯科技工加算 1 及び 2 |
| センチネルリンパ節加算 |
| 皮膚移植術 (死体) |
| 組織拡張器による再建手術 (乳房(再建手術)の場合に限る) |
| 処理骨再建加算 |
| 骨移植術 (軟骨移植術を含む) (自家培養軟骨移植術に限る) |
| 後縦靭帯骨化症手術 (前方進入によるもの) |
| 椎間板内酵素注入療法 |

| 事 項 Items |
|---|
| 脳腫瘍覚醒下マッピング加算 |
| 内視鏡下脳腫瘍生検術及び内視鏡下脳腫瘍摘出術 |
| 頭蓋骨形成手術 (骨移動を伴うものに限る) |
| 脳刺激装置植込術及び脳刺激装置交換術 |
| 脊髄刺激装置植込術及び脊髄刺激装置交換術 |
| 癒着性脊髄くも膜炎手術 (脊髄くも膜剥離操作を行うもの) |
| 仙骨神経刺激装置植込術及び仙骨神経刺激装置交換術 (過活動膀胱 に対して実施する場合) |
| 角結膜悪性腫瘍切除手術 |
| 緑内障手術 (緑内障治療用インプラント挿入術(プレートのあるも の)) |
| 緑内障手術 (流出路再建術(眼内法)及び水晶体再建術併用眼内ド レーン挿入術) |
| 緑内障手術 (濾過胞再建術(needle法)) |
| 網膜再建術 |
| 経外耳道的内視鏡下鼓室形成術 |
| 人工中耳植込術 |
| 植込型骨導補聴器 (直接振動型) 植込術, 人工内耳植込術, 植込型 骨導補聴器移植術及び植込型骨導補聴器交換術 |
| 内視鏡下鼻・副鼻腔手術 V 型 (拡大副鼻腔手術) 及び経鼻内視鏡下 鼻副鼻腔悪性腫瘍手術 (頭蓋底郭清, 再建を伴うもの) |
| 鏡視下咽頭悪性腫瘍手術 (軟口蓋悪性腫瘍手術を含む) |
| 鏡視下喉頭悪性腫瘍手術 |
| 上顎骨形成術 (骨移動を伴う場合に限る) (歯科), 下顎骨形成術 (骨移動を伴う場合に限る) (歯科) |
| 頭頸部悪性腫瘍光線力学療法 |
| 乳腺腫瘍画像ガイド下吸引術 (一連につき) (MRIによるもの) |
| 乳腺悪性腫瘍手術における乳がんセンチネルリンパ節加算 1 及び 2 |
| 乳腺悪性腫瘍手術 (乳輪温存乳房切除術(腋窩郭清を伴わないもの) 及び乳輪温存乳房切除術 (腋窩郭清を伴うもの)) |
| ゲル充填人工乳房を用いた乳房再建術 (乳房切除後) |
| 胸腔鏡下拡大胸腺摘出術 (内視鏡手術用支援機器を用いる場合) |
| 胸腔鏡下縦隔悪性腫瘍手術 (内視鏡手術用支援機器を用いる場合) |
| 胸腔鏡下良性縦隔腫瘍手術 (内視鏡手術用支援機器を用いる場合) |
| 肺悪性腫瘍手術 (壁側・臓側胸膜全切除(横隔膜, 心膜合併切除を 伴うもの)に限る) |
| 胸腔鏡下肺悪性腫瘍手術 (肺葉切除又は 1 肺葉を超えるもので内視 鏡手術用支援機器を用いる場合) |
| 胸腔鏡下肺悪性腫瘍手術 (区域切除) (内視鏡手術用支援機器を用 いる場合) |
| 同種死体肺移植術 |
| 生体部分肺移植術 |
| 胸腔鏡下食道悪性腫瘍手術 (内視鏡手術用支援機器を用いる場合) |
| 縦隔鏡下食道悪性腫瘍手術 (内視鏡手術用支援機器を用いる場合) |
| 内視鏡下筋層切開術 |
| 食道縫合術 (穿孔, 損傷) (内視鏡によるもの), 内視鏡下胃, 十二 指腸穿孔瘻孔閉鎖術, 胃瘻閉鎖術 (内視鏡によるもの), 小腸瘻閉 鎖術 (内視鏡によるもの), 結腸瘻閉鎖術 (内視鏡によるもの), 腎 (腎盂) 腸瘻閉鎖術 (内視鏡によるもの), 尿管腸瘻閉鎖術 (内視鏡 によるもの), 膀胱腸瘻閉鎖術 (内視鏡によるもの) 及び腔腸瘻閉 鎖術 (内視鏡によるもの) |
| 経皮的冠動脈形成術 |
| 経皮的冠動脈形成術 (特殊カテーテルによるもの) |
| 経皮的冠動脈ステント留置術 |
| 胸腔鏡下弁形成術 |
| 胸腔鏡下弁置換術 |
| 経カテーテル弁置換術 (経心尖大動脈弁置換術及び経皮の大動脈弁 置換術) |
| 不整脈手術 左心耳閉鎖術 (胸腔鏡下によるもの) |
| 不整脈手術 (左心耳閉鎖術(経カテーテル的手術によるもの)に限る) |
| 経皮的な中隔筋焼灼術 |
| ペースメーカー移植術及びペースメーカー交換術 |
| ペースメーカー移植術及びペースメーカー交換術 (リードレスペー スメーカーの場合) |
| 植込型心電図記録計移植術及び植込型心電図記録計摘出術 |
| 両心室ペースメーカー移植術 (心筋電極の場合) 及び両心室ペー スメーカー交換術 (心筋電極の場合) |

| 事 項 Items |
|---|
| 両心室ペースメーカー移植術（経静脈電極の場合）及び両心室ペースメーカー交換術（経静脈電極の場合） |
| 植込型除細動器移植術（心筋リードを用いるもの）及び植込型除細動器交換術（心筋リードを用いるもの） |
| 植込型除細動器移植術（経静脈リードを用いるもの又は皮下植込型リードを用いるもの）、植込型除細動器交換術（その他のもの）及び経静脈電極除去術 |
| 両室ペーシング機能付き植込型除細動器移植術（心筋電極の場合）及び両室ペーシング機能付き植込型除細動器交換術（心筋電極の場合） |
| 両室ペーシング機能付き植込型除細動器移植術（経静脈電極の場合）及び両室ペーシング機能付き植込型除細動器交換術（経静脈電極の場合） |
| 大動脈バルーンポンピング法（IABP法） |
| 経皮的循環補助法（ポンプカテーテルを用いたもの） |
| 補助人工心臓 |
| 経皮的動脈遮断術 |
| 腹腔鏡下リンパ節群郭清術（後腹膜） |
| 腹腔鏡下リンパ節群郭清術（傍大動脈） |
| 腹腔鏡下リンパ節群郭清術（側方） |
| ダメージコントロール手術 |
| 内視鏡的逆流防止粘膜切除術 |
| 腹腔鏡下十二指腸局所切除術（内視鏡処置を併施するもの） |
| 腹腔鏡下胃切除術（単純切除術(内視鏡手術用支援機器を用いる場合)及び腹腔鏡下胃切除術(悪性腫瘍手術(内視鏡手術用支援機器を用いるもの))） |
| 腹腔鏡下噴門側胃切除術（単純切除術(内視鏡手術用支援機器を用いる場合)及び腹腔鏡下噴門側胃切除術(悪性腫瘍手術(内視鏡手術用支援機器を用いるもの))） |
| 腹腔鏡下胃全摘術（単純全摘術(内視鏡手術用支援機器を用いる場合)及び腹腔鏡下胃全摘術(悪性腫瘍手術(内視鏡手術用支援機器を用いるもの))） |
| 腹腔鏡下胃縮小術（スリーブ状切除によるもの） |
| バルーン閉塞下逆行性経静脈的塞栓術 |
| 腹腔鏡下胆嚢悪性腫瘍手術（胆嚢床切除を伴うもの） |
| 胆管悪性腫瘍手術（膵頭十二指腸切除及び肝切除(葉以上)を伴うものに限る） |
| 体外衝撃波胆石破碎術 |
| 腹腔鏡下肝切除術 |
| 生体部分肝移植術 |
| 同種死体肝移植術 |
| 腹腔鏡下脾腫瘍摘出術 |
| 腹腔鏡下脾体尾部腫瘍切除術 |
| 腹腔鏡下脾体尾部腫瘍切除術（内視鏡手術用支援機器を用いる場合） |
| 腹腔鏡下脾頭部腫瘍切除術 |
| 腹腔鏡下脾頭部腫瘍切除術（内視鏡手術用支援機器を用いる場合） |
| 生体部分小腸移植術 |
| 同種死体小腸移植術 |
| 早期悪性腫瘍大腸粘膜下層剥離術 |
| 内視鏡的小腸ポリープ切除術 |
| 腹腔鏡下直腸切除・切断術（切除術、低位前方切除術及び切断術に限る）（内視鏡手術用支援機器を用いる場合） |
| 体外衝撃波腎・尿管結石破碎術 |
| 腎腫瘍凝固・焼灼術（冷凍凝固によるもの） |
| 腹腔鏡下腎悪性腫瘍手術（内視鏡手術用支援機器を用いるもの） |
| 腹腔鏡下腎盂形成手術（内視鏡手術用支援機器を用いる場合） |
| 同種死体腎移植術 |
| 生体腎移植術 |
| 膀胱水圧拡張術及びハンナ型間質性膀胱炎手術（経尿道） |
| 腹腔鏡下膀胱悪性腫瘍手術 |
| 腹腔鏡下膀胱悪性腫瘍手術（内視鏡手術用支援機器を用いる場合） |
| 人工尿道括約筋植込・置換術 |
| 膀胱頸部形成術（膀胱頸部吊上術以外）、埋没陰茎手術及び陰嚢水腫手術（鼠径部切開によるもの） |
| 精巣内精子採取術 |
| 腹腔鏡下前立腺悪性腫瘍手術 |
| 腹腔鏡下前立腺悪性腫瘍手術（内視鏡手術用支援機器を用いるもの） |

| 事 項 Items |
|---|
| 腹腔鏡下仙骨隆固定術 |
| 腹腔鏡下仙骨隆固定手術（内視鏡手術用支援機器を用いる場合） |
| 腹腔鏡下腔式子宮全摘術（内視鏡手術用支援機器を用いる場合） |
| 腹腔鏡下子宮悪性腫瘍手術（子宮体がんに限る） |
| 腹腔鏡下子宮悪性腫瘍手術（子宮体がんに対して内視鏡手術用支援機器を用いる場合） |
| 腹腔鏡下子宮瘢痕部修復術 |
| 人工授精 |
| 胚移植術、採卵術、体外受精・顕微授精管理料、受精卵・胚培養管理料及び胚凍結保存管理料 |
| 体外式膜型人工肺管理料 |
| 乳房切除術（性同一性障害の患者に対して行う場合に限る） |
| 尿道形成手術（前部尿道）（性同一性障害の患者に対して行う場合に限る） |
| 尿道下裂形成手術（性同一性障害の患者に対して行う場合に限る） |
| 陰茎形成術（性同一性障害の患者に対して行う場合に限る） |
| 陰茎全摘術（性同一性障害の患者に対して行う場合に限る） |
| 精巣摘出術（性同一性障害の患者に対して行う場合に限る） |
| 会陰形成手術（筋層に及ばないもの）（性同一性障害の患者に対して行う場合に限る） |
| 造陰術、陰閉鎖症術（遊離植皮によるもの、腸管形成によるもの、筋皮弁移植によるもの）（性同一性障害の患者に対して行う場合に限る） |
| 子宮全摘術（性同一性障害の患者に対して行う場合に限る） |
| 腹腔鏡下腔式子宮全摘術（性同一性障害の患者に対して行う場合に限る） |
| 子宮付属器腫瘍摘出術（両側）（性同一性障害の患者に対して行う場合に限る） |
| 医科点数表第2章第10部手術の通則の5及び6（歯科点数表第2章第9部の通則4を含む）に掲げる手術 |
| 乳房切除術（遺伝性乳癌卵巣癌症候群の患者に対して行うものに限る） |
| 子宮付属器腫瘍摘出術（遺伝性乳癌卵巣癌症候群の患者に対して行うものに限る） |
| 輸血管理料Ⅰ |
| 貯血式自己血輸血管理体制加算 |
| コーディネート体制充実加算 |
| 同種クリオプレシピテート作製術 |
| 人工肛門・人工膀胱造設術前処置加算 |
| 歯周組織再生誘導手術 |
| 手術時歯根面レーザー応用加算 |
| 広範囲顎骨支持型装置埋入手術 |
| 歯根端切除手術の注3 |
| 口腔粘膜血管腫凝固術 |
| レーザー機器加算 |
| 麻酔管理料Ⅰ |
| 麻酔管理料Ⅱ |
| 歯科麻酔管理料 |
| 放射線治療専任加算 |
| 外来放射線治療加算 |
| 高エネルギー放射線治療 |
| 1回線量増加加算 |
| 強度変調放射線治療（IMRT） |
| 画像誘導放射線治療（IGRT） |
| 定位放射線治療 |
| 画像誘導密封小線源治療加算 |
| 保険医療機関間の連携におけるデジタル病理画像による術中迅速病理標本作製及び迅速細胞診 |
| 病理診断管理加算2 |
| 悪性腫瘍病理組織標本加算 |
| 口腔病理診断管理加算2 |
| クラウン・ブリッジ維持管理料 |
| 歯科矯正診断料 |
| 顎口腔機能診断料（顎変形症(顎離断等の手術を必要とするものに限る)の手術前後における歯科矯正に係るもの) |

⑤ 法令等による医療機関の指定・公費負担医療等実施状況

Summary of Designations by Law as a Medical Institution, Summary of Medical Conditions Treated at Public Expenses

■ 医科・歯科 Medical & Dental Hospital

令和4年5月1日現在 As of May 1, 2022

| 法令等の名称 Laws and Ordinances | 承認年月日 Date Initiated |
|---|------------------------------|
| 消防法による救急医療（救急病院） The Medical Institute Providing Emergency Treatment According to the Fire Defence Service Act | 昭和55年2月5日 Feb. 5, 1980 |
| 健康保険法による特定承認保険医療機関 Institution for Specially Accepted Insurance treatment from the Health Insurance Act | 平成5年10月1日 Oct. 1, 1993 |
| 国民健康保険法による特定承認療養取扱医療機関 Institution for Specially Accepted Recuperation from National Health Insurance Act | 平成5年10月1日 Oct. 1, 1993 |
| 労働者災害補償保険法による医療機関 The Medical Institute Authorized by Industrial Accident Compensation Insurance Act | 平成元年5月1日 May 1, 1989 |
| 原爆被爆者援護法（一般医療） The Medical Treatment for Atomic Bomb Survivors' Assistance Act (General Medical Treatment) | 昭和48年6月19日 Jun. 19, 1973 |
| 母子保健法（妊娠乳児健康診査） Maternal and Child Health Act (Physical Examinations for Pregnant Mothers and Infants) | 昭和63年4月1日 Apr. 1, 1988 |
| 母子保健法（養育医療） Maternal and Child Health Act (Nurturing and Treatment) | 昭和42年10月1日 Oct. 1, 1967 |
| 生活保護法による医療機関 The Medical Institute Designated by Public Assistance Act | 昭和55年10月1日 Oct. 1, 1980 |
| 障害者自立支援法による指定自立支援医療機関（育成医療・更生医療） Designated by Services and Supports for Persons with Disabilities Act (Upbringing medical treatment・Medical rehabilitation service for disabled person) | 平成19年1月1日 Jan. 1, 2007 |
| 障害者自立支援法による指定自立支援医療機関（精神通院医療） Designated by Services and Supports for Persons with Disabilities Act (Outpatient psychiatric treatment) | 平成19年4月1日 Apr. 1, 2007 |
| 老人福祉法 Act on Social Welfare for the Elderly | 昭和47年4月1日 Apr. 1, 1972 |
| 感染症予防法による第一種感染症指定医療機関 The medical institution which deals with the first-class infectious disease by Act on the Prevention of Infectious Diseases and Medical Care for Patients with Infectious Diseases | 平成15年5月6日 May 6, 2003 |
| 覚せい剤取締法による国の開設する覚せい剤施用機関 Designated by Stimulants Control Act | 平成19年1月1日 Jan. 1, 2007 |
| 臨床修練指定病院（外国医師，外国歯科医師） Designated Clinical Teaching Hospital (for Foreign Physicians and Dentists) | 昭和63年3月29日 Mar. 29, 1988 |
| エイズ治療の拠点病院 Core Hospital for HIV/AIDS Education & Care | 平成7年4月1日 Apr. 1, 1995 |
| 厚生労働大臣による都道府県がん診療連携拠点病院の指定 Specification of the all-prefectures cancer medical-examination cooperation base hospital by the Minister of Health, Labour and Welfare | 平成18年8月24日 Aug. 24, 2006 |
| 岡山県肝疾患診療連携拠点病院の指定 Core Hospital for liver disease medical cooperation in Okayama Prefecture | 平成19年12月1日 Dec. 1, 2007 |
| 岡山県認知症疾患医療センターの指定 Medical Center of dementia disease in Okayama Prefecture | 平成24年3月28日 Mar. 28, 2012 |
| 災害拠点病院の指定 Disaster Base Hospital | 平成24年4月1日 Apr. 1, 2012 |
| 高度救命救急センターの指定 Advanced Critical Care & Emergency Medical Center | 平成24年4月1日 Apr. 1, 2012 |
| 難病の患者に対する医療等に関する法律による指定医療機関 The medical institutions designated by Act on Medical Care for Patients with Intractable/Rare Diseases | 平成27年1月1日 Jan. 1, 2015 |
| 児童福祉法による指定小児慢性特定疾病医療機関 The designated pediatric chronic specific disease medical institution by Child Welfare Act | 平成27年1月1日 Jan. 1, 2015 |
| 先天性血液凝固因子障害治療研究事業 先天性血液凝固因子欠乏症 Research Project for Congenital Coagulation Factor Disorders Congenital Coagulation Factor Defects | 平成元年4月1日 Apr. 1, 1989 |
| 岡山県てんかん診療拠点機関の指定 Core Hospital for epilepsy medical cooperation in Okayama Prefecture | 平成27年11月25日 Nov. 25, 2015 |
| 岡山県難病診療連携拠点病院の指定 Core Hospital for intractable diseases medical cooperation in Okayama Prefecture | 平成30年6月1日 Jun. 1, 2018 |
| 厚生労働大臣によるがんゲノム医療中核拠点病院の指定 Designated Core Hospitals for Cancer Genomic Medicine by the Minister of Health, Labour and Welfare | 平成30年2月16日 Feb. 16, 2018 |
| 外国人患者受入れ医療機関認証制度（JMIP）認定 Japan Medical Service Accreditation for International Patients (JMIP) | 平成29年5月22日 May 22, 2017 |

① 土地 Land

令和4年5月1日現在 As of May 1, 2022

| 区分 Classification | 所在地 Address | 面積 Area | 備考 Remarks |
|-------------------------|--|------------------------|---|
| 鹿田地区 Shikata Campus | 岡山市北区鹿田町二丁目5番1号 2-5-1 Shikata-cho, Kita-ku, Okayama | 135,327 m ² | 自然生命科学研究支援センターを含む Including Advanced Science Research Center |
| 津島地区 Tsushima Campus | 岡山市北区津島中一丁目1番1号 1-1-1 Tsushima-naka, Kita-ku, Okayama | 20,104 | 薬用植物園を含む (4,708) Including Medicinal Plant Garden |

② 鹿田地区建物面積 Shikata Campus Buildings

令和4年5月1日現在 As of May 1, 2022

| 番号 Number | 名称 Name of Building | 構造 Construction | 建面積 Floor Area | 延面積 Total Area |
|--------------|---|--------------------|------------------------------|--------------------------------|
| 1 | 管理棟 Administration Building | R8-1 | 831 ^{m²} | 7,206 ^{m²} |
| 2 | 基礎医学棟 Medical Science Building | R3 | 2,029 | 6,174 |
| 3 | 臨床研究棟 Clinical Research Building | R10-1 | 1,056 | 9,721 |
| 4 | 臨床講義棟, 病理部 Clinical Education Building & Pathology Center | R3 | 757 | 1,876 |
| 5 | 基礎研究棟 Medical Research Building | R8 | 1,062 | 8,467 |
| 6 | 保健学科棟 Faculty of Health Sciences Building | R7-1 | 1,469 | 7,736 |
| 7 | 基礎医学講義実習棟 Medical Education Building | R4 | 855 | 3,474 |
| 8 | 鹿田会館・講堂 (旧生化学棟) Shikata Auditorium (Former Biochemistry Building) | R3 | 997 | 2,449 |
| 9 | 附属図書館鹿田分館 Shikata Branch Library | R3 | 897 | 2,956 |
| 10 | 旧RI研究センター Former Radioisotope Research Center | R4 | 272 | 899 |
| 11 | 医学資料棟 (旧栄養学棟) Medical Research Archives (Former Nutrition Science Building) | R3 | 632 | 1,618 |
| 12 | 医歯薬融合型教育研究棟 Interdisciplinary Education & Research Building | R7 | 1,493 | 7,725 |
| 13 | 標本保存庫 Storage Building for Medical Specimen | S1 | 163 | 163 |
| 14 | 記念会館 Alumni Memorial Building | R3 | 685 | 1,422 |
| 15・16 | 体育館及び武道館 Gymnasium, Martial Arts Gymnasium | S1 | 1,068 | 1,068 |
| 17 | 弓道場 Archery Hall | W1 | 105 | 105 |
| 18 | 校友会クラブ棟 Koyukai Club Activities Facility | W1 | 621 | 778 |
| 19 | 中央診療棟 Central Clinics | R6-1 | 4,587 | 17,410 |
| 20 | 外来診療棟 (医科) Outpatient Clinic (Medical) | R4-1 | 3,586 | 13,634 |
| 21 | 入院棟 Inpatient Ward | R12-1 | 3,671 | 40,760 |
| 22 | エネルギーセンター Energy Center | R2-1 | 1,149 | 2,522 |
| 23 | 総合教育研究棟 General Education Research Building | R8-1 | 656 | 5,114 |
| 24 | 歯学部棟 Dental School | R11-1 | 2,551 | 22,344 |
| 25 | 高精度放射線治療棟 Highly Accurate Radiation Therapy Building | R1 | 188 | 188 |
| 26 | 総合診療棟 Advanced Medical Center | R7-1 | 4,543 | 24,985 |
| 27 | 地域医療人育成センターおかやま (MUSCAT CUBE) Community based Medical Education Center Okayama (MUSCAT CUBE) | R3 | 410 | 1,042 |
| 28 | Junko Fukutake Hall Junko Fukutake Hall | S1 | 1,258 | 1,394 |
| 29 | 総合トリアージ・ステーション General Triage Station | S1 | 191 | 191 |
| 30 | その他 Others | | 5,817 | 15,216 |
| 合計 Total | | | 43,599 | 208,637 |

③ 津島地区建物面積（薬学部） Tsushima Campus Buildings (School of Pharmaceutical Sciences)

令和4年5月1日現在 As of May 1, 2022

| 番号 Number | 名称 Name of Building | 構造 Construction | 建面積 Floor Area | 延面積 Total Area |
|--------------|---|--------------------|----------------------|----------------------|
| 1 | 薬学部1号館 School of Pharmaceutical Sciences Building No.1 | RC-4 | 1,771 m ² | 7,120 m ² |
| 2 | 薬学部2号館 School of Pharmaceutical Sciences Building No.2 | RC-2 | 809 | 1,520 |
| 3 | 講義棟 Teaching Building | RC-1 | 208 | 208 |
| 4 | 危険物薬品庫 Stock Place for Dangerous Substance | CB-1 | 37 | 37 |
| 5 | 薬用植物園管理舎 Medicinal Plant Garden Management Center | RC-1 | 200 | 200 |
| 6 | 薬用植物園温室 Medicinal Plant Garden Greenhouse | R-1 | 128 | 128 |
| 7 | 終夜実験室 Experimental Laboratory (All day long) | CB-1 | 11 | 11 |
| 合 計 Total | | | 3,164 | 9,224 |



1 鹿田地区建物配置図 Shikata Campus



▲医学部・歯学部・医歯薬学総合研究科
Medical School, Dental School Graduate School of Medicine, Dentistry and Pharmaceutical Sciences

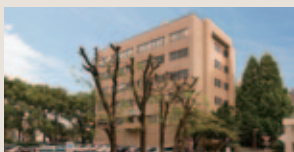

▲保健学研究科
Graduate School of Health Sciences



▲入院棟
Ward (Okayama University Hospital)

医学部、歯学部、岡山大学病院、保健学研究科、医歯薬学総合研究科（薬学系を除く）、同医療教育センター、同産学官連携センター、自然生命科学研究支援センター（光・放射線情報解析部門鹿田施設、動物資源部門鹿田施設）、中性子医療研究センター、附属図書館鹿田分館、地域医療人育成センターおかやま（MUSCAT CUBE）

- 凡例
- バス停 Bus Stop
 - 案内板 Information



岡山大学病院フロア案内はこちらへ Guide Map of Okayama University Hospital



日本語 Japanese

<https://www.okayama-u.ac.jp/user/hospital/index69.html>



英語 English

<https://www.okayama-u.ac.jp/user/hospital/en/index69.html>

② 津島地区建物配置図 (薬学部)

Tsushima Campus (School of Pharmaceutical Sciences)

大学本部, 創立五十周年記念館, 旧事務局庁舎, 文学部, 教育学部, 法学部, 経済学部, 理学部, 薬学部, 薬用植物園, 工学部, 環境理工学部, 農学部, 同附属山陽圏フィールド科学センター, 教育学研究科, 社会文化科学研究科, 自然科学研究科, 環境生命科学研究科, 法務研究科, 文化科学系総合研究棟, 自然科学系総合研究棟, 保健管理センター, 環境管理センター, 大学会館, 一般教育棟, 附属図書館中央図書館, 国際交流会館



▲薬学部1号館
School of Pharmaceutical Sciences



▲医歯薬学総合研究科 (薬学系)
附属薬用植物園
Medicinal Plant Garden



- ① 薬学部1号館 School of Pharmaceutical Sciences Building No.1
- ② 薬学部2号館 School of Pharmaceutical Sciences Building No.2
- ③ 講義棟 Teaching Building
- ④ 危険物薬品庫 Stock Place for Dangerous Substance
- ⑤ 薬用植物園管理舎 Medicinal Plant Garden Management Center
- ⑥ 薬用植物園温室 Medicinal Plant Garden Greenhouse
- ⑦ 終夜実験室 Experimental Laboratory (All day long)



市内位置図



岡山大学 津島地区 (薬学部)
Okayama University
Tsushima Campus
(School of
Pharmaceutical Sciences)

岡山大学 鹿田地区
Okayama University
Shikata Campus
Medical School & Dental School

所在地略図



津島地区 Tsushima Campus

薬学部
School of Pharmaceutical Sciences

鹿田地区 Shikata Campus

医学部
Medical School
歯学部
Dental School
岡山大学病院
Okayama University Hospital
大学院医歯薬学総合研究科
Graduate School of Medicine, Dentistry and
Pharmaceutical Sciences
大学院保健学研究科
Graduate School of Health Sciences
附属図書館鹿田分館
Shikata Branch Library
自然生命科学研究支援センター
Advanced Science Research Center
中性子医療研究センター
Neutron Therapy Research Center
〒700-8558 岡山市北区鹿田町二丁目5番1号
2-5-1 Shikata-cho, Kita-ku, Okayama 700-8558, Japan
TEL(086)223-7151(代表)

交通のご案内 Transportation

鹿田地区 Shikata Campus

- 【岡山までJR利用】**
- 【岡電バス】①後楽園口(東口)バスターミナル4番乗り場から、【2H】「大学病院」行きに乗車し、「大学病院」構内バス停下車。
②後楽園口(東口)バスターミナル1番乗り場から【92】系統【(大学病院経由)新岡山港】行き2番乗り場から【52】系統【(市役所経由)大東】行き、3番乗り場から【22】系統【(市役所経由)岡山ろうさい病院】行き、【62】系統【南ふれあいセンター・岡南飛行場】行き4番乗り場から【12】系統【岡南営業所】行きのいずれかに乗車「大学病院入口」下車。
 - 後楽園口(東口)タクシー乗場から タクシーで約5~10分。
 - 岡山駅前から「清輝橋」行き路面電車に乗車 「清輝橋」下車、西へ徒歩約10分
- For Okayama via Japan Railway (JR)**
- Bus service : ①At Korakuen Exit (East Exit) Bus Terminal, take Okaden Bus for "Daigaku Byoin" and get off at "Daigaku Byoin".
②At Korakuen Exit (East Exit) Bus Terminal, take Okaden Bus for "Shin Okayama-ko" via "Daigaku Byoin", or "Ohhigashi" via "Okayama-city hall", or "Okayama Rosai Hospital", or "Konan Eigyo-so" or "Minami Fureai Center · Konan Hikojo" and get off at "Daigaku Byoin-iriguchi".
 - Taxi : About 5-10 minutes by taxi from Korakuen Exit (East Exit).
 - Streetcar : About 10-15 minutes from JR Okayama Station to "Seikibashi" and 5-10 minutes walk.
- 【岡山まで山陽自動車道利用】**
- 岡山ICで降り岡山市内方面へ、又は、早島ICを降り岡山市内方面へ
- For Okayama, take a high way named Sanyo-Jidosya-do.**
- Drop off at the interchange named Okayama or Hayashima for the Okayama city area.

- 岡山桃太郎空港から岡山市街までは共通 From Okayama Airport to Okayama City Area
- 【岡山まで航空機利用】**
- 岡山桃太郎空港から「岡山市内方面」行きバスに乗車、「岡山駅」で下車、岡山駅からは上記交通機関利用

津島地区 Tsushima Campus

- 【岡山までJR利用】**
- 【岡電バス】①運動公園口(西口)バスターミナルから【47】系統【岡山大学、岡山理科大学】行きに乗車、「岡大入口」、「岡大西門」、「福居入口」又は【岡大東門】で下車。
②後楽園口(東口)バスターミナル13番乗り場から、【17】【67】系統【妙善寺】行きに乗車、「岡大東門」、「岡大西門」又は「福居入口」で下車。
 - 運動公園口(西口)タクシー乗場から タクシーで約7分。
 - JR津山線法界院駅から 徒歩約10分。
- For Okayama via Japan Railway (JR)**
- Bus service : ①At Sports Park Exit (West Exit) Bus Terminal, take Okaden Bus for "Okayama-Daigaku - Okayama-Rikadaigaku" and get off at "Okadai-Iriguchi", "Okadai-Nishimon", "Fukui-Iriguchi" or "Okadai-Higashimon".
②At Korakuen Exit (East Exit) Bus Terminal, take Okaden Bus for "Myozenji" and get off at "Okadai-Higashimon" "Okadai-Nishimon" or "Fukui-Iriguchi".
 - Taxi : About 7minutes by taxi from Sports Park Exit (West Exit).
 - JR Train : About 10minutes walk from JR Houkaiin Station.
- 【岡山まで山陽自動車道利用】**
- 岡山ICで降り、岡山市内方面へ国道53号線を直進、「岡大入口」交差点を左折
- For Okayama, take a high way named Sanyo-Jidosya-do.**
- Drop off at the Okayama interchange, go straight for Okayama city area along the national route 53, turn left at the intersection of "Okayama University Entrance".

- 岡山桃太郎空港から岡山市街までは共通 From Okayama Airport to Okayama City Area
- For Okayama via Air**
- Take a shuttle bus bound for Okayama city area and drop off at Okayama Station. From Okayama Station, take above mentioned ground transportation.

| | | |
|-----------------|---------------------|----------------|
| 特色ある教育・研究プロジェクト | 教員の教育・研究等情報 | 自然生命科学研究支援センター |
| 医療系概要 | 大学院医歯薬学総合研究科 | 大学院保健学研究科 |
| 医学部 | 歯学部 | |
| 薬学部 | 岡山大学病院 | 倫理委員会等のページ |
| 附属図書館鹿田分館 | Acta Medica Okayama | |

LINK

- | | | |
|----------------|-------------|------------|
| 医療教育センター | リノベーションセンター | メディカルテクノ岡山 |
| ヘルスシステム統合科学研究科 | メールマガジン | |

- 医療系キャンパス医療系総合案内 Health Science Campus
<http://www.cc.okayama-u.ac.jp/~hsc-mdps/>
- 医歯薬学総合研究科 Graduate School of Medicine, Dentistry and Pharmaceutical Sciences
<https://www.mdps.okayama-u.ac.jp/>
- 保健学研究科 Graduate School of Health Sciences
<https://www.fhs.okayama-u.ac.jp/>
- 医学部 Medical School
<https://oumed.okayama-u.ac.jp/>
- 医学部（医学科） Medical School (Faculty of Medicine)
<https://oumed.okayama-u.ac.jp/med/>
- 医学部（保健学科） Medical School (Faculty of Health Sciences)
<https://www.fhs.okayama-u.ac.jp/>
- 歯学部 Dental School
<http://www.okayama-u.ac.jp/user/dent/>
- 薬学部 School of Pharmaceutical Sciences
<https://www.pharm.okayama-u.ac.jp/>
- 岡山大学病院 Okayama University Hospital
<https://www.okayama-u.ac.jp/user/hospital/>



概要●Outline 2022 – 2023

大学院医歯薬学総合研究科

Graduate School of Medicine, Dentistry and Pharmaceutical Sciences

大学院保健学研究科

Graduate School of Health Sciences

医学部

Medical School

歯学部

Dental School

薬学部

School of Pharmaceutical Sciences

岡山大学病院

Okayama University Hospital



学 章

〒700-8558 岡山市北区鹿田町二丁目5番1号
2-5-1 Shikata-cho, Kita-ku, Okayama,
700-8558, Japan
Tel.086-223-7151 (代表) (Pilot Number)

発 行 : 2022年 8月
Publish : August 2022
編 集 : 岡山大学医療系広報委員会
E d i t : Medical Public Relations Committee, Okayama University

<http://www.hsc.okayama-u.ac.jp/outline/>



岡山大学医療系キャンパス

Okayama University
Health Science Campus

検索