

# 岡山大学

## 医療系キャンパス概要

OKAYAMA UNIVERSITY  
HEALTH SCIENCE CAMPUS

- 大学院医歯薬学総合研究科  
Graduate School of Medicine, Dentistry and Pharmaceutical Sciences
- 大学院保健学研究科  
Graduate School of Health Sciences
- 医学部  
Medical School
- 歯学部  
Dental School
- 薬学部  
School of Pharmaceutical Sciences
- 岡山大学病院  
Okayama University Hospital



OKAYAMA  
UNIVERSITY

世界への扉を開く  
GLOBAL GATE FOR LEARNING



2024-2025

## ■ 大学院医歯薬学総合研究科 Graduate School of Medicine, Dentistry and Pharmaceutical Sciences

大学院医歯薬学総合研究科は、国際社会において高く評価され、地域社会に広く活用される研究成果の創出を基礎として、創造性豊かな自立した研究者、研究・教育・医療におけるリーダー、並びに高度な専門知識と豊かな人間性に基づく倫理観を兼ね備えた医療職業人を養成する。

この人材養成目的を実現するために、以下の教育目標を掲げる。

- ① 社会的ニーズを把握し、地域から国際社会まで貢献する医療・研究・教育分野を構築する
- ② 医・歯・薬学の専門的知識を結集した学際的研究・教育を推進する
- ③ 世界をリードする先端的・独創的研究を推進し、研究成果を発信する
- ④ 高度で幅広い知識を教授し、科学の進歩に適応しうる問題解決能力を涵養する
- ⑤ 社会人に再教育の場を提供し、生涯医療教育を推進する

Based on numerous cutting-edge research findings that are well-known internationally and have also been implemented in regional medical service, Graduate School of Medicine, Dentistry, and Pharmaceutical Sciences trains highly creative and self-sufficient researchers, leaders in research, education and medical care, and medical professionals with an ethical perspective based on expert knowledge and humane principles.

To achieve the cultivation of human resources, we established the following educational objectives:

- 1) To understand the needs of society and train researchers in the appropriate fields of medical care, research and education, which serve the public from the regional to the international level.
- 2) To promote interdisciplinary research and education by assembling professionals with knowledge in medicine, dentistry, and pharmaceutical sciences.
- 3) To promote the world-class original research and provide outlets for disseminating the research findings.
- 4) To teach students specialized and extensive knowledge and to encourage their problem-solving skills, which can be adapted to advance their research and practice.
- 5) To provide the opportunity to reeducate adult students and promote continuing education programs.

## ■ 大学院保健学研究科 Graduate School of Health Sciences

大学院保健学研究科では、わが国のメディカルスタッフ教育と研究の指導的役割の担える人材の育成を目指して、以下のような人材育成目標を掲げています。

- ① 質の高い高度専門職業人（メディカルスタッフ）の育成
- ② 保健学領域での指導的役割の担える教育者・研究者の育成
- ③ 保健・医療・福祉の現場でのメディカルスタッフの質的向上のための支援が出来る人材の育成
- ④ 健康推進のための機器技術開発と施策の提言が出来る人材の育成
- ⑤ 健康づくり拠点としての地域社会への発信と地域社会との共生の推進が出来る人材の育成
- ⑥ 国際貢献・交流活動の推進が出来る人材の育成

The goal of the courses is to develop health care professionals who will be leaders in practice, education and research in the health science fields, and who will contribute to the improvement of health & welfare of both local and international populations, medical care and practice.

For these purposes, we have set goals to cultivate the following human resources:

- 1) Exceptionally bright health and medical professionals in nursing, radiology and medical technology.
- 2) Experts who fill leadership roles in education and research in the health sciences fields.
- 3) Specialists that contribute to improvements in the quality of health science, medical services, and social welfare.
- 4) Researchers dedicated to the development of new medical technology, and those who can be advisors for community health promotion.
- 5) Those who can establish institutes for health promotion in collaboration with the local community.
- 6) Those who can promote international scientific contributions and exchanges through mutual understanding and collaboration.

## ■ 医学部医学科 Faculty of Medicine, Medical School

岡山大学医学部医学科は、「医の倫理に徹し、科学的思考法と高度な医学的知識を体得し、生涯学習を通して社会的信頼を得るに足る臨床医並びに医学研究者を養成し、もって人類及び国際社会の健康と福祉に貢献すること」を使命としています。医療の中核を担う指導的立場の医療人育成を教育理念としています。

Our mission is to uphold medical ethics, acquire scientific thinking methods and advanced medical knowledge and skills, and foster clinicians and medical researchers who earn society's trust through lifelong learning, thereby contributing to the health and welfare of humanity and the international community.

## ■ 医学部保健学科 Faculty of Health Sciences, Medical School

保健医療活動の役割は、疾患の治療とケア、障がいを持つ人々への援助、疾病予防と健康管理に向けた教育と指導等を通して幸福と健康を支援することにあります。医療技術者教育の使命は、現在及び今後予想されるニーズに則した保健医療活動の役割を実践できる人材を育成することです。

近年における急激な少子化・高齢化は、保健医療を取り巻く環境に大きな変化をもたらし、対象者の生活の質を尊重する保健医療サービスが求められています。一方、医療の革新的な進歩は、医療の高度化と専門分化を招いており、高度な知識と技術、科学的判断のみならず、総合的に人間を理解する豊かな人間性と感性、倫理性や創造性を持ち、有機的連携をもとに保健医療活動を実践できる質の高い医療専門職が必要になっています。

The role of health and medical activities is to provide treatment and care for people with diseases, to assist people with disabilities, and to support their health and wellness through education and instruction on the prevention of disease and health management. The mission of the faculty of the Health Sciences department is to cultivate staff members who can fulfill the role of the health and medical professionals while meeting the current needs of the field.

The sharp decrease in the birth rate and the resulting rise in the proportion of the aged in recent years have brought big changes in the health care environment, necessitating a health care system that respects the quality of life. On the other hand, innovations in medicine have made health care highly-developed and specialized. Therefore, high quality health care professionals are needed who possess not only advanced knowledge and the ability to use new technologies and make sound scientific judgments, but also a well-rounded character, strong morals, and creativity so as to be able to understand people in a comprehensive manner and perform health care activities based on integrated cooperation between health care professionals and patients.

## ■ 歯学部 Dental School

歯学部は良き歯科医療人を育成し、歯科医学を研究、発展させることを目的としています。社会のニーズの多様化と国際化が急激に進む中で、歯科医療もますます高度化しつつあります。

歯学部では「国民への高度な歯科医療の提供」と共に「先端的な歯科医療の研究開発」を重視した人材育成を行っています。

歯科医学は幅広い総合的な学問領域です。歯学部では自然科学から人文、社会科学的分野の教育、研究も行われています。文系、理系に関わらずさまざまな学生が活躍できる学部です。

Okayama University Dental School aims to facilitate progress in the dental sciences by turning out excellent dentists. Concurrently with the rapid diversification of social demands and the internationalization of the dental sciences, the quality of dental care has been rapidly improving.

Okayama University Dental School fosters dental education with an emphasis on “providing high quality national dental care” and “conducting innovative research and developing cutting-edge dental care” .

Dentistry is a comprehensive field covering wide range of scientific disciplines. The education and research at Okayama University Dental School covers topics ranging from the natural sciences to human and social sciences. Students with a background in both liberal arts and math and science are able to flourish under our program.

## ■ 薬学部 School of Pharmaceutical Sciences

人類は、生命普遍の生存欲求に加え、充足感を持って生きることをも希求する存在である。本薬学部は、人類を含む生命のこのような実態に相対して、物質の視点から解析し、相互作用する物質を創造し、その成果を正しく活用することについて教育し、それに基づいた新たな知を創生する人材を育成する。もって人類の構成する地球社会に貢献する。

### ▶ 薬学部教育理念・目標

薬学は、人類を含む生命の実態に基づき、

- ① 解析：物質が及ぼす好悪両面の作用の基盤を解き明かす。
- ② 創出：機能を制御できる物質を創出する。
- ③ 活用：開発・発見された物質を活用し、また新たな活用の方策を創案する。

これらの活動を担う人材を育成するために、関連する基礎及び応用の科学並びに技術を修得させ、また自ら新しい知を創生するための、観察力・直観力・分析力・論理力・研究遂行能力・発信力を練磨する。さらに、社会的使命・倫理観を持ってその成果を正しく活用し、国際社会の発展に寄与する人材を育成する。

このため、薬学部は所属学生に対し、解析・創出・活用に共通の教育基盤を与え、薬学科では特にヒトに対する物質の「活用」を担うための専門的知識を身につけた人材（薬剤師）を、創薬科学科では、解析・創出・活用に係わる研究開発を担う人材を育成する。

### ▶ 薬学科教育理念・目標

薬学科では、ヒトの健康を目的として物質を活用する。すなわち薬剤師としての業務を遂行するための専門的知識・技能・態度を教育する。さらに、これらを基にした解析・創出をも含む新たな知の創出を行うために、観察力・直観力・洞察力・分析力・論理力・研究遂行能力・発信力を練磨し、もって国際社会に貢献する人材を育成する。

### ▶ 創薬科学科教育理念・目標

創薬科学科では、解析・創出・活用の全てにわたり、ヒトを含む生命や、その変化（疾病・病態）との関連を視野に入れた研究開発を遂行するための専門的知識技能を教育する。さらに、これらを基にした新たな知の創生を行うために、観察力・直観力・分析力・論理力・研究遂行能力・発信力を練磨し、もって国際社会に貢献する人材を育成する。

The human race, in addition to the desire for existence universal to life in general, is characterized by an aspiration to live with a sense of fulfillment. The objective of the School of Pharmaceutical Sciences at Okayama University is to conduct research from a materialistic perspective by creating novel substances with innovative properties and to endow students with the competence necessary for the proper utilization of such substances in opening new horizons of knowledge. Through such endeavors, we strive to contribute to the global society to which we belong.

#### Educational mission and objectives of the School of Pharmaceutical Sciences

The main objective of the School of Pharmaceutical Sciences consists of the following three pillars:

- 1) Analysis: to analyze the mechanisms by which various substances have desirable and/or detrimental effects
- 2) Creation: to create substances with the ability to regulate biological function
- 3) Utilization: to utilize and/or develop ways to utilize the substances created/discovered

To cultivate talents capable of pursuing the abovementioned objectives, the School of Pharmaceutical Sciences educates its students in the relevant sciences and technologies, both basic and applied, and trains its students extensively in abilities such as observation, intuition, analysis, logic, execution of research, and communication, all of which are indispensable in creating new knowledge.

The School of Pharmaceutical Sciences consists of two programs, the Department of Pharmacy and the Department of Pharmaceutical Technology. The former program is designed specifically to train pharmacists with specialized knowledge in the clinical utilization of substances. The latter program aims to train specialists in research and development pertaining to the analysis, creation, and utilization of substances.

**Educational mission and objectives of the Department of Pharmacy** The mission of the Department of Pharmacy is to endow professional knowledge and skills required for the clinical utilization of various substances as a pharmacist. Furthermore, students are trained extensively in abilities such as observation, intuition, analysis, logic, execution of research, and communication to create new knowledge based on clinical experience and thereby contribute to the global society.

**Educational mission and objectives of the Department of Pharmaceutical Technology** The mission of the Department of Pharmaceutical Technology is to endow professional knowledge and skills necessary for research and development regarding the analysis, creation, and utilization of substances in physiological and/or pathological states. Furthermore, students are trained extensively in abilities such as observation, intuition, analysis, logic, execution of research, and communication to create new knowledge based on basic and applied research and thereby contribute to the global society.

#### ■ 岡山大学病院 Okayama University Hospital

高度な医療をやさしく提供し、優れた医療人を育て、社会・地域の持続的な健康増進に貢献します。

- ① 先進的開発を行い、国際的に最高水準の医療環境を提供します。
- ② 全ての職員が高い倫理観を持って行動し、患者さんの尊厳を大切にします。
- ③ 医療人として豊かな人間性を育み、科学的な思考能力を養います。

We offer highly advanced medical care in a caring manner, train and educate excellent medical professionals, and contribute to continuous health promotion in society and the community.

- 1) We offer an internationally superior level of medical care environment, undertaking state-of-the-art development.
- 2) All staff members act with a strict sense of ethics and respect the dignity of patients.
- 3) We foster rich humanity as medical professionals and cultivate scientific thinking ability.

1	組織図	Organization Chart	P02
2	職員	Staff	
	① 役職員	Administrative Staff	P04
	② 講座及び教授	Professors and Departments	P05
	③ 診療科長等	Director of Clinical Divisions	P10
	④ 職員数	Number of Staff	P12
3	学生	Students	
	① 大学院生	Graduate Students	P13
	② 学部学生	Undergraduates	P14
	③ 研究生	Research Students	P15
	④ 卒業生数	Graduates	P15
	⑤ 学位（博士）授与数	Number of Doctoral Degrees Conferred (Ph.D.)	P16
4	解剖数	Number of Autopsies	P17
5	蔵書数	Number of Books in Library	P17
6	科学研究費等	Scientific Research Grants	
	① 科学研究費補助金	Grants-in-Aid for Scientific Research (KAKENHI)	P18
	② 厚生労働科学研究費補助金	Health and Labour Sciences Research Grants	P18
	③ 外部資金受入状況	Grants from Outside the University	P18
7	国際交流	International Exchange	
	① 外国人留学生	International Students	P19
	② 国際交流協定	International Exchange Agreements	P20
8	歴代研究科長等	Chronological Lists of Deans and Directors	P25
9	沿革	History	P28
10	病院概況	Statistics Concerning Hospital	
	① 予算病床数・承認病床数沿革	Development in Number of Beds	P38
	② 科別患者数	Number of Patients at Each Clinical Division	P39
	③ 地域別外来患者数	Number of Out-patients (classified according to Prefectures)	P40
	④ 地域別入院患者数	Number of In-patients (classified according to Prefectures)	P40
	⑤ 年度別患者数	Number of Patients	P41
	⑥ 臨床検査件数	Number of Clinical Laboratory Examinations	P41
	⑦ X線撮影・透視患者数、CT患者数、核医学診断患者数、骨密度測定患者数	Number of X-ray photography, Fluoroscopy, CT, MRI, Radionuclide Imaging and Bone Densitometry Examination	P42
	⑧ 手術件数	Number of (Surgical) Operations	P43
	⑨ 分娩件数	Number of Deliveries	P44
	⑩ 病理解剖件数	Number of Pathological Autopsies	P44
	⑪ 輸血件数	Number of Transfusion	P44
	⑫ 薬剤件数	Number of Prescriptions	P44
	⑬ 患者給食件数	Number of Diets	P45
	⑭ 技工件数	Material Prepared by Dentists, Technicians and Students in the Dental Laboratory	P46
11	病院開設承認等	Designations of Medical Institutions	
	① 病院開設承認等	Designations of Medical Institutions	P47
	② 看護体系（医科・歯科）	Nursing Care (Medical, Dental)	P47
	③ 先進医療	Advanced Medical and Dental Treatment	P47
	④ 厚生労働大臣の定める施設基準等の承認状況	Summary of Recognitions as a Medical Institution by the Minister of Health, Labour and Welfare	P48
	⑤ 法令等による医療機関の指定・公費負担医療等実施状況	Summary of Designations by Law as a Medical Institution, Summary of Medical Conditions Treated at Public Expenses	P51
12	土地・建物	Land and Buildings	
	① 土地	Land	P52
	② 鹿田地区建物面積	Shikata Campus Buildings	P52
	③ 津島地区建物面積（薬学部）	Tsushima Campus Buildings (School of Pharmaceutical Sciences)	P53
13	建物配置図等	Campus Map	
	① 鹿田地区建物配置図	Shikata Campus	P54
	② 津島地区建物配置図（薬学部）	Tsushima Campus (School of Pharmaceutical Sciences)	P55
14	市内位置図	Campus Location within the City	P56
15	所在地略図	Location	P57
	岡山大学医療系キャンパス医療系総合案内	Health Science Campus	P58

# 組織図

令和6年5月1日 As of May 1, 2024

岡山大学  
Okayama University

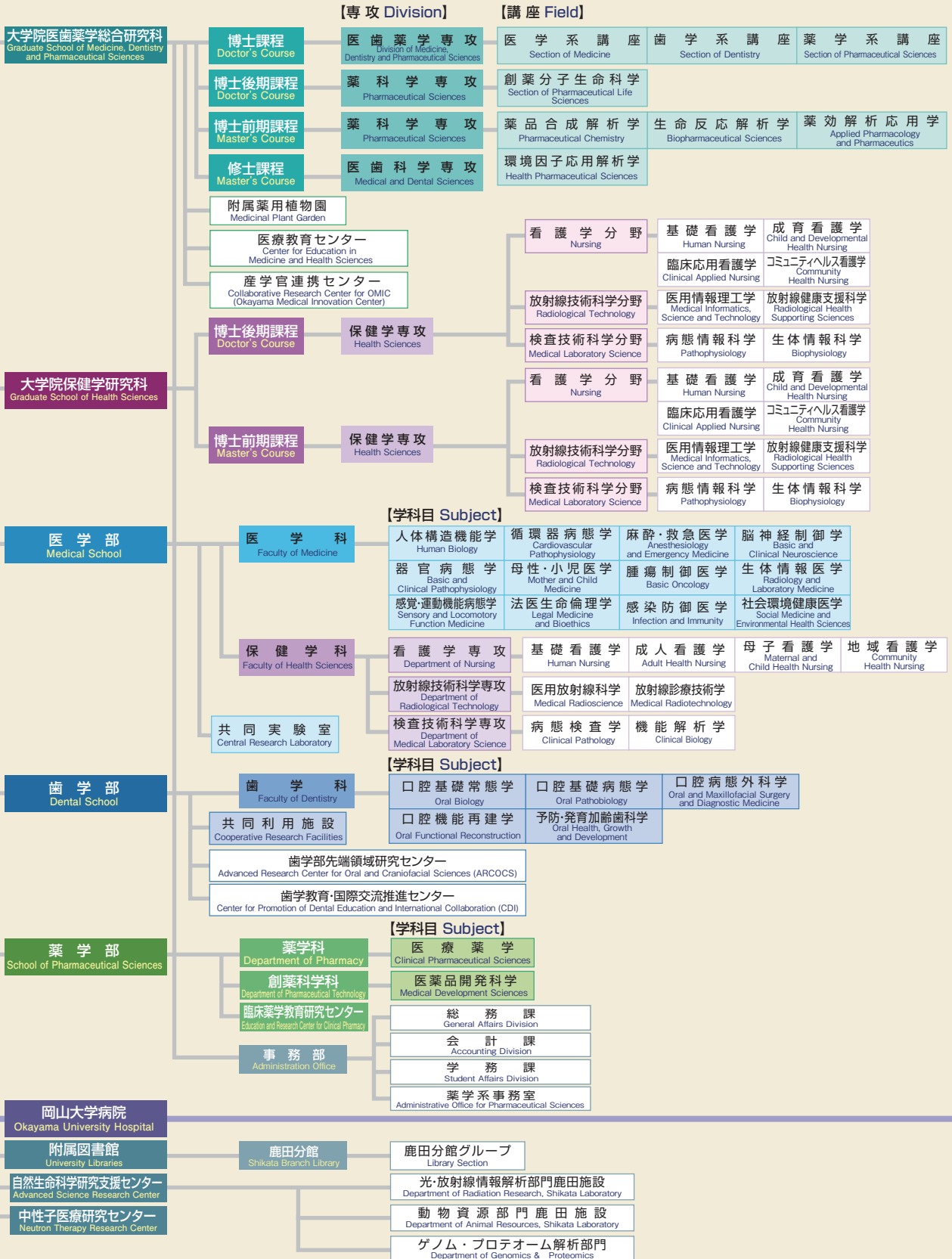

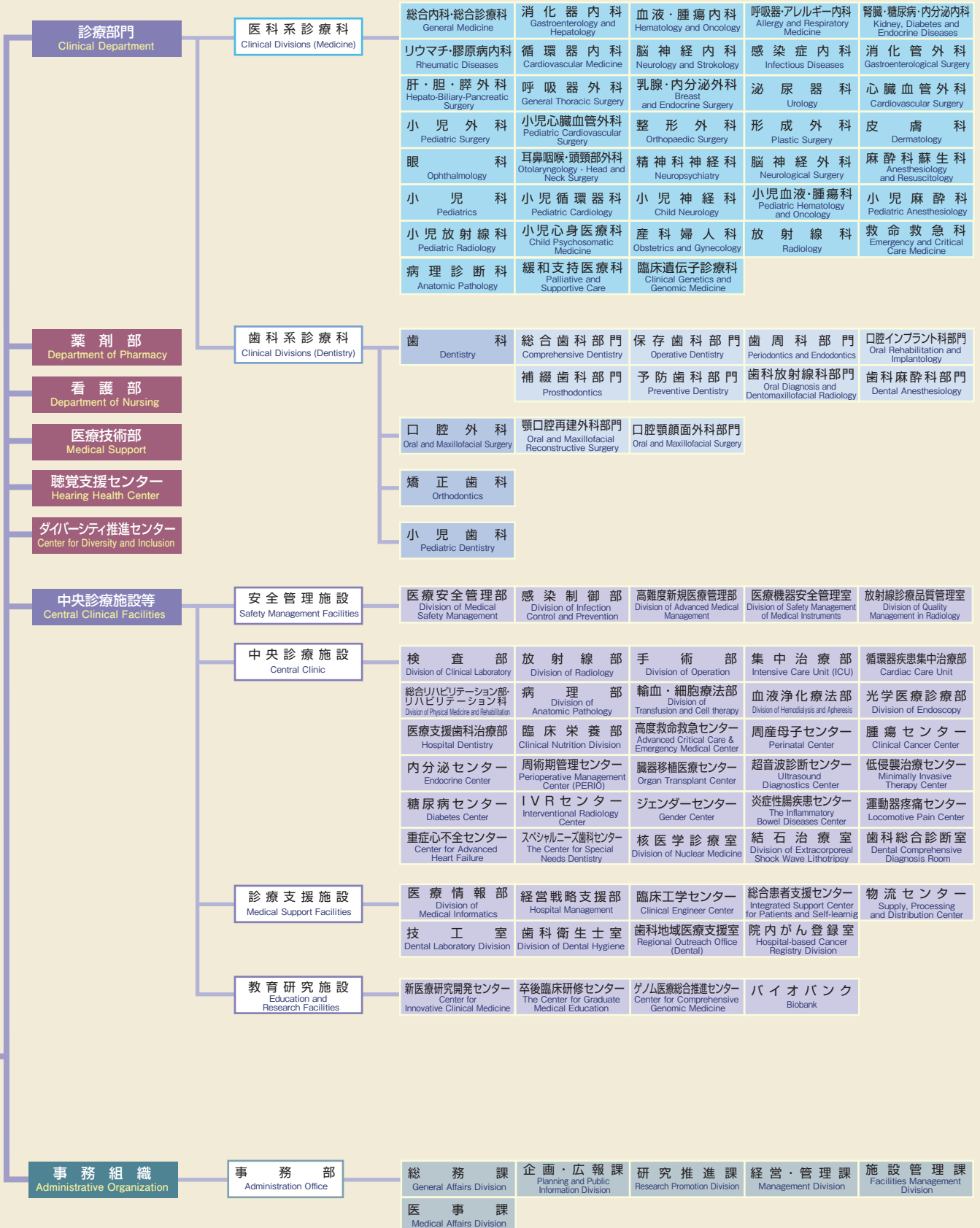

# 2 Staff 職員

## 1 役職員 Administrative Staff

令和6年5月1日 As of May 1, 2024

### 1 大学院医歯薬学総合研究科 Graduate School of Medicine, Dentistry and Pharmaceutical Sciences

医歯薬学総合研究科長	Dean	成瀬 恵治	NARUSE, Keiji
// 副研究科長	Vice Dean	岡村 裕彦	OKAMURA, Hirohiko
//	Vice Dean	須藤 雄気	SUDO, Yuki
//	Vice Dean	豊岡 伸一	TOYOOKA, Shinichi
//	Vice Dean	久保田 聡	KUBOTA, Satoshi
//	Vice Dean	上原 孝	UEHARA, Takashi
医歯薬学総合研究科等事務部長	Director of Administration Office	笠原 秀起	KASAHARA, Hideki
// 総務課長	Director of General Affairs Division	八田 兼次	HATTA, Kenji
// 会計課長	Director of Accounting Division	関 幸代	SEKI, Sachiyo
// 学務課長	Director of Student Affairs Division	成 本 浩二	NARUMOTO, Koji
// 薬学系事務室事務長	Director of Administrative Office for Pharmacy	峯 俊 崇	MINETOSHI, Takayuki
附属薬用植物園長	Director of Medicinal Plant Garden	上原 孝	UEHARA, Takashi
附属医療教育センター長	Director of Center for Education in Medicine and Health Sciences	成瀬 恵治	NARUSE, Keiji
産学官連携センター長	Director of the Collaborative Research Center for OMIC	成瀬 恵治	NARUSE, Keiji

### 2 大学院保健学研究科 Graduate School of Health Sciences

保健学研究科長	Dean	廣畑 聡	HIROHATA, Satoshi
// 副研究科長	Vice Dean	中塚 幹也	NAKATSUKA, Mikiya
// 副研究科長	Vice Dean	生口 俊浩	IGUCHI, Toshihiro
// 副研究科長	Vice Dean	佐藤 康晴	SATO, Yasuharu

### 3 医学部 Medical School

学部長	Dean	豊岡 伸一	TOYOOKA, Shinichi
副学部長	Vice Dean	川口 綾乃	KAWAGUCHI, Ayano
//	Vice Dean	宮原 信明	MIYAHARA, Nobuaki
共同実験室室長	Head of Central Research Laboratory	豊岡 伸一	TOYOOKA, Shinichi

### 4 歯学部 Dental School

学部長	Dean	久保田 聡	KUBOTA, Satoshi
副学部長	Vice Dean	宮脇 卓也	MIYAWAKI, Takuya
副学部長	Vice Dean	吉田 竜介	YOSHIDA, Ryusuke
歯学部先端領域研究センター長	Director of the Advanced Research Center for Oral and Craniofacial Sciences (ARCOCS)	久保田 聡	KUBOTA, Satoshi
歯学教育・国際交流推進センター長	Director of Center for Promotion of Dental Education and International Collaboration(CDI)	久保田 聡	KUBOTA, Satoshi

### 5 薬学部 School of Pharmaceutical Sciences

学部長	Dean	上原 孝	UEHARA, Takashi
副学部長	Vice Dean	三好 伸一	MIYOSHI, Shinichi
//	Vice Dean	澤田 大介	SAWADA, Daisuke

### 6 岡山大学病院 Okayama University Hospital

病院長	Director	前田 嘉信	MAEDA, Yoshinobu
副病院長 (企画・総務運営担当)	Vice Director	森実 真	MORIZANE, Shin
// (診療(医科)担当(兼)防災担当)	Vice Director	増山 寿	MASUYAMA, Hisashi
// (診療・研究(歯科)担当)	Vice Director	窪木 拓男	KUBOKI, Takuo
// (教育(医科)担当)	Vice Director	伊野 英男	INO, Hideo
// (研究(医科)担当)※フェリル細眼腫カワ外器	Vice Director	和田 淳	WADA, Jun
// (教育(歯科)担当)	Vice Director	上岡 寛	KAMIOKA, Hiroshi
// (医療安全管理担当)	Vice Director	塚原 宏一	TSUKAHARA, Hirokazu
// (看護・患者サービス担当)	Vice Director	岩谷 美貴子	IWATANI, Mikiko
事務部長	Director of Administration Office	川村 篤	KAWAMURA, Atsushi
総務課長	Director of General Affairs Division	石尾 裕則	ISHIO, Hironori
企画・広報課長	Director of Planning and Public Information Division	石田 達彦	ISHIDA, Tatsuhiko
研究推進課長	Director of Research Promotion Division	加本 昌宏	KAMOTO, Masahiro
経営・管理課長	Director of Management Division	岸 繁樹	KISHI, Shigeki
施設管理課長	Director of Facilities Management Division	西 江 直子	NISHIE, Naoko
医事課長	Director of Medical Affairs Division	藤井 慎一	FUJII, Shinichi

## 2 講座及び教授

Professors and Departments

令和6年5月1日 As of May 1, 2024

### 大学院医歯薬学総合研究科 Graduate School of Medicine, Dentistry and Pharmaceutical Sciences

研究科長 Dean 成瀬 恵治 NARUSE, Keiji

医歯薬学専攻 Division of Medicine, Dentistry and Pharmaceutical Sciences

講座 Field	教育研究分野 Department	教授 Professor	
医学系講座 Section of Medicine	細胞組織学	Cytology and Histology	大内 淑代 OHUCHI, Hideyo
	人体構成学	Human Morphology	川口 綾乃 KAWAGUCHI, Ayano
	脳神経機構学	Medical Neurobiology	浅沼 幹人 ASANUMA, Masato
	細胞生理学	Cellular Physiology	[欠員]
	システム生理学	Cardiovascular Physiology	成瀬 恵治 NARUSE, Keiji
	生化学	Biochemistry	竹居 孝二 TAKEI, Kohji
	分子医化学	Molecular Biology and Biochemistry	大橋 俊孝 OOHASHI, Toshitaka
	薬理学	Pharmacology	細野 祥之 HOSONO, Yasuyuki
	病理学 (免疫病理)	Pathology and Experimental Medicine	松川 昭博 MATSUKAWA, Akihiro
	病理学 (腫瘍病理)	Pathology and Oncology	山元 英崇 YAMAMOTO, Hidetaka
	病原細菌学	Bacteriology	松下 治 MATSUSHITA, Osamu
	病原ウイルス学	Virology	本田 知之 HONDA, Tomoyuki
	疫学・衛生学	Epidemiology	頼藤 貴志 YORIFUJI, Takashi
	公衆衛生学	Public Health	神田 秀幸 KANDA, Hideyuki
	免疫学	Immunology	鵜殿 平一郎 UDONO, Heiichiro
	法医学	Legal Medicine	宮石 智 MIYAISHI, Satoru
	分子腫瘍学	Molecular Oncology	[欠員]
	腫瘍微小環境学	Tumor Microenvironment	富樫 庸介 TOGASHI, Yosuke
	細胞生物学	Cell Biology	阪口 政清 SAKAGUCHI, Masakiyo
	細胞化学	Cell Chemistry	[欠員]
	組織機能修復学	Regenerative Science	寶田 剛志 TAKARADA, Takeshi
	消化器・肝臓内科学	Gastroenterology and Hepatology	大塚 基之 OTSUKA, Motoyuki
	血液・腫瘍・呼吸器内科学	Hematology, Oncology and Respiratory Medicine	前田 嘉信 MAEDA, Yoshinobu
	腎・免疫・内分泌代謝内科学	Nephrology, Rheumatology, Endocrinology and Metabolism	和田 淳 WADA, Jun
	精神神経病態学	Neuropsychiatry	高木 学 TAKAKI, Manabu
	小児医科学	Pediatrics	塚原 宏一 TSUKAHARA, Hirokazu
	小児医科学(発達神経病態学)	Pediatrics (Child Neurology)	[欠員]
	消化器外科学	Gastroenterological Surgery	藤原 俊義 FUJIWARA, Toshiyoshi
	呼吸器・乳腺内分泌外科学	General Thoracic Surgery and Breast and Endocrinological Surgery	豊岡 伸一 TOYOOKA, Shinichi
	整形外科	Orthopaedic Surgery	尾崎 敏文 OZAKI, Toshifumi
	皮膚科学	Dermatology	森実 真 MORIZANE, Shin
	泌尿器病態学	Urology	荒木 元朗 ARAKI, Motoo
	眼科学	Ophthalmology	森實 祐基 MORIZANE, Yuki
	耳鼻咽喉・頭頸部外科学	Otolaryngology-Head and Neck Surgery	安藤 瑞生 ANDO, Mizuo
	放射線医学	Radiology	平木 隆夫 HIRAKI, Takao
	産科・婦人科学	Obstetrics and Gynecology	増山 寿 MASUYAMA, Hisashi
	麻酔・蘇生学	Anesthesiology and Resuscitology	森松 博史 MORIMATSU, Hiroshi
	脳神経外科学	Neurological Surgery	田中 將太 TANAKA, Shota
	総合内科学	General Medicine	大塚 文男 OTSUKA, Fumio
	循環器内科学	Cardiovascular Medicine	湯浅 慎介 YUASA, Shinsuke
心臓血管外科学	Cardiovascular Surgery	笠原 真悟 KASAHARA, Shingo	
脳神経内科学	Neurology	石浦 浩之 ISHIURA, Hiroyuki	
救命救急・災害医学	Emergency, Critical Care and Disaster Medicine	中尾 篤典 NAKAO, Atsunori	
形成再建外科学	Plastic and Reconstructive Surgery	[欠員]	
老年医学	Longevity and Social Medicine	光延 文裕 MITSUNOBU, Fumihiko	
臨床遺伝子医療学	Clinical Genomic Medicine	平沢 晃 HIRASAWA, Akira	
臨床薬剤学	Clinical Pharmacology and Pharmacy	座間味 義人 ZAMAMI, Yoshito	

講座 Field	教育研究分野 Department	教授 Professor
歯学系講座 Section of Dentistry	口腔形態学 Oral Morphology	岡村 裕彦 OKAMURA, Hirohiko
	口腔機能解剖学 Oral Function and Anatomy	沢 禎彦 SAWA, Yoshihiko
	口腔生理学 Oral Physiology	吉田 竜介 YOSHIDA, Ryusuke
	口腔生化学 Biochemistry and Molecular Dentistry	久保田 聡 KUBOTA, Satoshi
	口腔病理学 Oral Pathology and Medicine	長塚 仁 NAGATSUKA, Hitoshi
	口腔微生物学 Oral Microbiology	大原 直也 OHARA, Naoya
	歯科薬理学 Dental Pharmacology	岡元 邦彰 OKAMOTO, Kuniaki
	生体材料学 Biomaterials	松本 卓也 MATSUMOTO, Takuya
	応用情報歯学 Dental Infomatics	柳 文修 YANAGI, Yoshinobu
	歯科保存修復学 Operative Dentistry	[欠員]
	歯周病態学 Periodontal Science	高柴 正悟 TAKASHIBA, Shogo
	インプラント再生補綴学 Oral Rehabilitation and Regenerative Medicine	窪木 拓男 KUBOKI, Takuo
	咬合・有床義歯補綴学 Occlusal and Oral Functional Rehabilitation	[欠員]
	歯科矯正学 Orthodontics	上岡 寛 KAMIOKA, Hiroshi
	顎口腔再建外科学 Oral and Maxillofacial Reconstructive Surgery	飯田 征二 IIDA, Seiji
	口腔顎顔面外科学 Oral and Maxillofacial Surgery	伊原木 聰一郎 IBARAGI, Soichiro
	歯科放射線学 Oral and Maxillofacial Radiology	[欠員]
	予防歯科学 Preventive Dentistry	江國 大輔 EKUNI, Daisuke
	小児歯科学 Pediatric Dentistry	仲野 道代 NAKANO, Michiyo
	歯科麻酔・特別支援歯学 Dental Anesthesiology and Special Care Dentistry	宮脇 卓也 MIYAWAKI, Takuya
	総合歯科学 Comprehensive Dentistry	山本 直史 YAMAMOTO, Tadashi
薬学系講座 Section of Pharmaceutical Sciences	毒性学 Toxicology	小野 敦 ONO, Atsushi
	疾患薬理制御科学 Personalized Medicine and Preventive Healthcare Sciences	有吉 範高 ARIYOSHI, Noritaka
	健康情報科学 Clinical Evaluation and Development of Pharmaceutical Biomedicine	小山 敏広 KOYAMA, Toshihiro
	薬効解析学 Medicinal Pharmacology	上原 孝 UEHARA, Takashi
	臨床薬物動態学 Clinical Pharmacokinetics and Therapeutics	[欠員]
	炎症薬物学 Inflammatory Pharmacology	[欠員]
	国際感染症制御学 International Infectious Diseases Control	[欠員]
	臨床病態診断学 Clinical Pathophysiology, Diagnosis and Etiologic Analysis	岩崎 良章 IWASAKI, Yoshiaki
	救急災害薬学 Emergency and Disaster Pharmaceutics	大西 勝 OHNISHI, Masaru
	臨床基礎統合薬学 Integrated Clinical and Basic Pharmaceutical Sciences	[欠員]
	衛生微生物学 Sanitary Microbiology	山本 和宏 YAMAMOTO, Kazuhiro
	構造生物薬学 Structural Biology	三好 伸一 MIYOSHI, Shin-ichi
	精密有機合成化学 Fine Organic Synthesis	山下 敦子 YAMASHITA, Atsuko
	臨床薬理学 Clinical Pharmacology	澤田 大介 SAWADA, Daisuke
		座間味 義人 ZAMAMI, Yoshito

## ●薬科学専攻 Division of Pharmaceutical Sciences

大講座 Field	教育研究分野 Department	教授 Professor
創薬分子生命科学 講座 Section of Pharmaceutical Life Sciences	創薬有機化学 Synthetic Organic and Medicinal Chemistry	好光 健彦 YOSHIMITSU, Takehiko
	天然物化学 Natural Products Chemistry	久保田 高明 KUBOTA, Takaaki
	合成医薬品開発学 Synthetic and Medicinal Chemistry	[欠員]
	生体機能分析学 Biofunction Imaging Analysis	上田 真史 UEDA, Masashi
	生体膜生理化学 Membrane Biochemistry	[欠員]
	核酸創薬化学 Nucleic Acid Medicinal Chemistry	谷口 陽祐 TANIGUCHI, Yosuke
	薬物動態制御学 Biopharmaceutics	檜垣 和孝 HIGAKI, Kazutaka
	分子生物学 Immunobiology	垣内 力 KAITO, Chikara
	生物物理化学 Biophysical Chemistry	須藤 雄気 SUDO, Yuki

## ●医療教育センター Center for Education in Medicine and Health Sciences

伊野 英男 (教授) INO, Hideo

## ●産学官連携センター Collaborative Research Center for OMIC (Okayama Medical Innovation Center)

[欠員]

## ●連携講座 Cooperative Course

連携機関 Cooperation Institute	教育研究分野 Department		
国立感染症研究所 National Institute of Infectious Disease (NIID)	総合感染症学 Infectious Diseases and Microbiology	客員教授	阿戸 学 ATO, Manabu
		客員教授	阿部 雅広 ABE, Masahiro
		客員教授	鈴木 基 SUZUKI, Motoi
		客員准教授	鹿山 鎮男 KAYAMA, Shizuo
国立研究開発法人 国立長寿医療研究センター National Center for Geriatrics and Gerontology	長寿医療科学 Aging Medicine and Science	客員教授	荒井 秀典 ARAI, Hidenori
		客員准教授	釘宮 嘉浩 KUGIMIYA, Yoshihiro
独立行政法人 医薬品医療機器総合機構 Pharmaceuticals and Medical Devices Agency (PMDA)	レギュラトリーサイエンス学 Regulatory Science		
地方独立行政法人 岡山市立総合医療センター 岡山市立市民病院 Okayama Citizens' Hospital	実践総合診療学 Practical Core of General Medicine	客員教授	岸田 雅之 KISHIDA, Masayuki
	実践地域総合外科学 General Surgical Sciences in Community Medicine	客員教授	佃 和憲 TSUKUDA, Kazunori
	実践救急医学 Practical Emergency Medicine	客員准教授	芝 直基 SHIBA, Naoki
国立研究開発法人 国立循環器病研究センター National Cerebral and Cardiovascular Center	総合循環器病学 Cardiovascular Disease	客員教授	草野 研吾 KUSANO, Kengo
		客員教授	泉 知里 IZUMI, Chisato
		客員教授	野口 暉夫 NOGUUCHI, Teruo
		客員教授	大郷 剛 OGO, Takeshi
地方行政法人大阪府立病院機構 大阪国際がんセンター Osaka International Cancer Institute, Osaka Prefectural Hospital Organization	消化器内視鏡診療学 Clinical Endoscopy	客員教授	石原 立 ISHIHARA, Ryu
国立医薬品食品衛生研究所 National Institute of Health Sciences	安全性評価学 Drug and Chemical Safety Assessment	客員教授	平林 容子 HIRABAYASHI, Yoko
		客員教授	諫田 泰成 KANDA, Yasunari
		客員准教授	山田 隆志 YAMADA, Takashi
		客員教授	花尻 瑠理 HANAJIRI, Ruri
		客員教授	出水 庸介 DEMIZU, Yosuke
		客員教授	増村 健一 MASUMURA, Ken-ichi
		客員准教授	足利 太可雄 ASHIKAGA, Takao
		客員准教授	荒川 憲昭 ARAKAWA, Noriaki
国立水俣病総合研究センター National Institute for Minamata Disease	生体金属作用学 Biometallology	客員教授	中村 政明 NAKAMURA, Masaaki
		客員教授	藤村 成剛 FUJIMURA, Masatake
		客員准教授	永野 匡昭 NAGANO, Masaaki
		客員准教授	住岡 暁夫 SUMIOKA, Akio
		客員准教授	鵜木 隆光 UNOKI, Takamitsu

## ●共同研究講座 Joint Research Chairs

肝・腎疾患連携推進講座 Department of Liver and Kidney Diseases Management	高木 章乃夫 (教授) TAKAKI, Akinobu
むくみを科学する先進リンパ学講座 Department of Lymphatics and Edematology	品岡 玲 (教授) SHINAOKA, Akira
医療情報化診療支援技術開発講座 Department of Medical Information and Assistive Technology Development	長谷井 嬢 (准教授) HASEI, Joe

## ●寄付講座 Endowed Chair

運動器医療材料開発講座 Department of Medical Materials for Musculoskeletal Reconstruction	國定 俊之 (教授) KUNISADA, Toshiyuki
先端循環器治療学講座 Department of Cardiovascular Therapeutics	森田 宏 (教授) MORITA, Hiroshi
地域医療人材育成講座 Department of Primary Care and Medical Education	小川 弘子 (教授) OGAWA, Hiroko
	佐藤 勝 (教授) SATO, Masaru
CKD・CVD地域連携包括医療学講座 Department of Chronic Kidney Disease and Cardiovascular Disease	内田 治仁 (教授) UCHIDA, Haruhito
小児急性疾患学講座 Department of Pediatric Acute Medicine	鷲尾 洋介 (教授) WASHIO, Yosuke
陽子線治療学講座 Department of Proton Beam Therapy	吉尾 浩太郎 (講師) YOSHIO, Kotaro
高齢者総合医療講座 Department of Geriatric Medicine	藤井 昌学 (准教授) FUJII, Masanori
運動器外傷学講座 Department of Musculoskeletal Traumatology	中田 英二 (准教授) NAKADA, Eiji
地域救急・災害医療学講座 Department of Emergency Healthcare and Disaster Medicine	中尾 篤典 (教授) NAKAO, Atsunori
岡山県南東部 (玉野) 総合診療医学講座 Department of General Medicine; Tamano Division	植田 圭吾 (教授) UEDA, Keigo
岡山県南西部 (笠岡) 総合診療医学講座 Department of General Medicine; Kasaoka Division	堀口 繁 (准教授) HORIGUCHI, Shigeru
岡山県北西部 (新見) 総合診療医学講座 Department of General Medicine; Niimi Division	花山 宜久 (准教授) HANAYAMA, Yoshihisa

## ● 寄付講座 Endowed Chair

■ 運動器スポーツ医学講座 Department of Sports Medicine	雑賀建多 (講師)	SAIGA, Kenta
■ 実践地域内視鏡学講座 Department of Practical Gastrointestinal Endoscopy	河原祥朗 (教授)	KAWAHARA, Yoshiro
■ 瀬戸内 (まるがめ) 総合診療医学講座 Department of General Medicine; Setouchi (Marugame) Division	岡浩介 (講師)	OKA, Kosuke
■ 暮らし総合診療医学教育講座 Department of General Medicine; Kurashiki Educational Division	谷山真規子 (講師)	TANIYAMA, Makiko
■ 周産期医療学講座 Department of Perinatal Medicine	長尾昌二 (教授)	NAGAO, Shoji
■ 赤磐 (あかいわ) 総合診療医学講座 Department of General Medicine; Akaiwa Division	大村大輔 (講師)	OMURA, Daisuke
■ 慢性腎不全総合治療学講座 Department of Comprehensive Therapy for Chronic Kidney Disease	森永裕士 (講師)	MORINAGA, Hiroshi
■ 周産期・小児救急医療学講座 Department of Perinatal Medicine and Emergency Pediatrics	小川千加子 (准教授)	OGAWA, Chikako
■ 高梁 (たかはし) 総合診療医学講座 Department of General Medicine; Takahashi Division	中野靖浩 (講師)	NAKANO, Yasuhiro
■ 地域二次救急・災害医療推進講座 Department of Regional Emergency and Disaster Medical Care Promotion	中尾篤典 (教授)	NAKAO, Atsunori
■ 臨床小児科学講座 Department of Clinical Pediatrics	栗田佳彦 (准教授)	KURITA, Yoshihiko
■ 運動器地域健康推進講座 Department of Musculoskeletal Health Promotion	鉄永智紀 (准教授)	TETSUNAGA, Tomonori
■ 地域医療DX推進講座 Department of Regional Healthcare DX Promotion	前田嘉信 (教授)	MAEDA, Yoshinobu
■ 地域創生在宅薬学講座 Department of HomeCare Pharmaceutical Science for Regional Revitalization	三浦太郎 (助教)	MIURA, Taro

## 大学院保健学研究科 Department of HomeCare Pharmaceutical Science for Regional Revitalization

■ 研究科長 Dean 廣畑 聡 HIROHATA, Satoshi

### ● 保健学専攻 Health Sciences

分野 Department	領域 Divisions	教授 Professor
看護学 Nursing	基礎看護学 Human Nursing	
	成育看護学 Child and Developmental Health Nursing	中塚幹也 NAKATSUKA, Mikiya 小野智美 ONO, Satomi
	臨床応用看護学 Clinical Applied Nursing	森本美智子 MORIMOTO, Michiko 森恵子 MORI, Keiko
	コミュニティヘルス看護学 Community Health Nursing	相原洋子 AIHARA, Yoko
放射線技術科学 Radiological Technology	医用情報理工学 Medical Informatics, Science and Technology	中村隆夫 NAKAMURA, Takao
	放射線健康支援科学 Radiological Health Supporting Sciences	黒田昌宏 KURODA, Masahiro 生口俊浩 IGUCHI, Toshihiro
		横田憲治 YOKOTA, Kenji
検査技術科学 Medical Laboratory Science	病態情報科学 Pathophysiology	佐藤康晴 SATO, Yasuharu 廣畑聡 HIROHATA, Satoshi
	生体情報科学 Biophysiology	宮原信明 MIYAHARA, Nobuaki 渡邊彰吾 WATANABE, Shogo

## 医学部 Medical School

■ 医学部長 Dean 豊岡伸一 TOYOOKA, Shinichi

### ● 医学科 Faculty of Medicine

■ 医学科長 Chair 安藤瑞生 ANDO, Mizuo

## 学科目 Subject

### ■ 人体構造機能学 Human Biology

大内淑代	OHUCHI, Hideyo
川口綾乃	KAWAGUCHI, Ayano
浅沼幹人	ASANUMA, Masato
竹居孝二	TAKEI, Kohji
大橋俊孝	OHASHI, Toshitaka
細野祥之	HOSONO, Yasuyuki
竇田剛志	TAKARADA, Takeshi

### ■ 循環器病態学 Cardiovascular Pathophysiology

成瀬恵治	NARUSE, Keiji
笠原真悟	KASAHARA, Shingo
湯浅慎介	YUASA, Shinsuke

### ■ 麻酔・救急医学 Anesthesiology and Emergency Medicine

森松博史	MORIMATSU, Hiroshi
中尾篤典	NAKAO, Atsunori

## 学科目 Subject

### ■ 脳神経制御学 Basic and Clinical Neuroscience

高木 学 TAKAKI, Manabu  
石浦 浩之 ISHIURA, Hiroyuki  
田中 将太 TANAKA, Shota

### ■ 器官病態学 Basic and Clinical Pathophysiology

松川 昭博 MATSUKAWA, Akihiro  
山元 英崇 YAMAMOTO, Hidetaka  
大塚 基之 OTSUKA, Motoyuki  
前田 嘉信 MAEDA, Yoshinobu  
和田 淳 WADA, Jun  
藤原 俊義 FUJIWARA, Toshiyoshi  
豊岡 伸一 TOYOOKA, Shinichi  
荒木 元朗 ARAKI, Motoo  
光延 文裕 MITSUNOBU, Fumihiro

### ■ 母性・小児医学 Mother and Child Medicine

塚原 宏一 TSUKAHARA, Hirokazu  
増山 寿 MASUYAMA, Hisashi

### ■ 腫瘍制御医学 Basic Oncology

富樫 庸介 TOGASHI, Yosuke  
阪口 政清 SAKAGUCHI, Masakiyo

## ● 保健学科 Faculty of Health Science

■ 保健学科長 Chair 廣畑 聡 HIROHATA, Satoshi

## 看護学専攻 Department of Nursing

### ■ 基礎看護学 Human Nursing

※原田 奈穂子 HARADA, Nahoko

### ■ 成人看護学 Adult Health Nursing

森本 美智子 MORIMOTO, Michiko  
森 恵子 MORI, Keiko  
※渡邊 豊彦 WATANABE, Toyohiko

## 放射線技術科学専攻 Department of Radiological Technology

### ■ 医用放射線科学 Medical Radioscience

中村 隆夫 NAKAMURA, Takao  
黒田 昌宏 KURODA, Masahiro

### ■ 放射線診療技術学 Medical Radiotechnology

生口 俊浩 IGUCHI, Toshihiro

### ■ 生体情報医学 Radiology and Laboratory Medicine

平木 隆夫 HIRAKI, Takao  
大塚 文男 OTSUKA, Fumio  
平沢 晃 HIRASAWA, Akira

### ■ 感覚・運動機能病態学 Sensory and Locomotory Function Medicine

尾崎 敏文 OZAKI, Toshifumi  
森 実真 MORIZANE, Shin  
森 實祐基 MORIZANE, Yuki  
安藤 瑞生 ANDO, Mizuo

### ■ 法医生命倫理学 Legal Medicine and Bioethics

宮石 智 MIYAISHI, Satoru

### ■ 感染防御医学 Infection and Immunity

松下 治 MATSUSHITA, Osamu  
本田 知之 HONDA, Tomoyuki  
鶴殿 平一郎 UDONO, Heiichiro

### ■ 社会環境健康医学 Social Medicine and Environmental Health Sciences

頼藤 貴志 YORIFUJI, Takashi  
神田 秀幸 KANDA, Hideyuki

### ■ 母子看護学 Maternal and Child Health Nursing

中塚 幹也 NAKATSUKA, Mikiya  
小野 智美 ONO, Satomi

### ■ 地域看護学 Community Health Nursing

相原 洋子 AIHARA, Yoko

## 検査技術科学専攻 Department of Medical Laboratory Science

### ■ 病態検査学 Clinical Pathology

横田 憲治 YOKOTA, Kenji  
佐藤 康晴 SATO, Yasuharu

### ■ 機能解析学 Clinical Biology

宮原 信明 MIYAHARA, Nobuaki  
廣畑 聡 HIROHATA, Satoshi  
渡邊 彰吾 WATANABE, Shogo  
※森田 瑞樹 MORITA, Mizuki

※は学術研究院ヘルスシステム統合科学学域の保健学科兼任教員

## 歯学部 Dental School

歯学部長 Dean 久保田 聡 KUBOTA, Satoshi

### 歯学科 Faculty of Dentistry

#### 学科目 Subject

##### 口腔基礎常態学 Oral Biology

岡村 裕彦 OKAMURA, Hirohiko  
沢 禎彦 SAWA, Yoshihiko  
吉田 竜介 YOSHIDA, Ryusuke  
久保田 聡 KUBOTA, Satoshi  
柳 文修 YANAGI, Yoshinobu

##### 口腔基礎病態学 Oral Pathobiology

長塚 仁 NAGATSUKA, Hitoshi  
大原 直也 OHARA, Naoya  
岡元 邦彰 OKAMOTO, Kuniaki

##### 口腔病態外科学 Oral and Maxillofacial Surgery and Diagnostic Medicine

飯田 征二 IIDA, Seiji  
伊原木 聡一郎 IBARAGI, Soichiro  
宮脇 卓也 MIYAWAKI, Takuya

##### 口腔機能再建学 Oral Functional Reconstruction

松本 卓也 MATSUMOTO, Takuya  
窪木 拓男 KUBOKI, Takuo

##### 予防・発育加齢歯科学 Oral Health, Growth and Development

高柴 正悟 TAKASHIBA, Shogo  
上岡 寛 KAMIOKA, Hiroshi  
江國 大輔 EKUNI, Daisuke  
仲野 道代 NAKANO, Michiyo  
山本 直史 YAMAMOTO, Tadashi

## 薬学部 School of Pharmaceutical Sciences

薬学部長 Dean 上原 孝 UEHARA, Takashi

### 薬学科 Department of Pharmacy

#### 学科目 Subject

##### 医療薬学 Clinical Pharmaceutical Sciences

檜垣 和孝 HIGAKI, Kazutaka  
垣内 力 KAITO, Chikara  
須藤 雄気 SUDO, Yuki  
小野 敦 ONO, Atsushi  
有吉 範高 ARIYOSHI, Noritaka  
上原 孝 UEHARA, Takashi  
狩野 光伸 KANO, Mitsunobu  
小山 敏広 KOYAMA, Toshihiro  
山本 和宏 YAMAMOTO, Kazuhiro  
三好 伸一 MIYOSHI, Shin-ichi  
山下 敦子 YAMASHITA, Atsuko

### 創薬科学科 Department of Pharmaceutical Technology

#### 学科目 Subject

##### 医薬品開発科学 Medical Development Sciences

好光 健彦 YOSHIMITSU, Takehiko  
久保田 高明 KUBOTA, Takaaki  
澤田 大介 SAWADA, Daisuke  
上田 真史 UEDA, Masashi  
谷口 陽祐 TANIGUCHI, Yosuke

## 3 診療科長等 Director of Clinical Divisions

令和6年5月1日 As of May 1, 2024

### 岡山大学病院 Okayama University Hospital

病院長 Director 前田 嘉信 MAEDA, Yoshinobu

#### 診療科 Clinical Divisions

総合内科・総合診療科	General Medicine	科長 Head (併)	大塚 文男	OTSUKA, Fumio
消化器内科	Gastroenterology and Hepatology	科長 Head (併)	大塚 基之	OTSUKA, Motoyuki
血液・腫瘍内科	Hematology and Oncology	科長 Head (併)	前田 嘉信	MAEDA, Yoshinobu
呼吸器・アレルギー内科	Allergy and Respiratory Medicine	科長 Head (併)	前田 嘉信	MAEDA, Yoshinobu
腎臓・糖尿病・内分泌内科	Kidney, Diabetes and Endocrine Diseases	科長 Head (併)	和田 淳	WADA, Jun
リウマチ・膠原病内科	Rheumatic Diseases	科長 Head (併)	和田 淳	WADA, Jun
循環器内科	Cardiovascular Medicine	科長 Head (併)	湯浅 慎介	YUASA, Shinsuke
脳神経内科	Neurology and Stroke	科長 Head (併)	石浦 浩之	ISHIURA, Hiroyuki
感染症内科	Infectious Diseases	科長 Head (併)	大塚 文男	OTSUKA, Fumio

## 診療科 Clinical Divisions

消化管外科	Gastroenterological Surgery	科長 Head (併)	藤原俊義	FUJIWARA, Toshiyoshi
肝・胆・膵外科	Hepato-Biliary-Pancreatic Surgery	科長 Head (併)	藤原俊義	FUJIWARA, Toshiyoshi
呼吸器外科	General Thoracic Surgery	科長 Head (併)	豊岡伸一	TOYOOKA, Shinichi
乳腺・内分泌外科	Breast and Endocrine Surgery	科長 Head (併)	技園忠彦	SHIEN, Tadahiko
泌尿器科	Urology	科長 Head (併)	荒木元朗	ARAKI, Motoo
心臓血管外科	Cardiovascular Surgery	科長 Head (併)	笠原真悟	KASAHARA, Shingo
小児外科	Pediatric Surgery	科長 Head (併)	谷本光隆	TANIMOTO, Terutaka
小児心臓血管外科	Pediatric Cardiovascular Surgery	科長 Head (併)	笠原真悟	KASAHARA, Shingo
整形外科	Orthopaedic Surgery	科長 Head (併)	尾崎敏文	OZAKI, Toshifumi
形成外科	Plastic Surgery			
皮膚科	Dermatology	科長 Head (併)	森実真	MORIZANE, Shin
眼科	Ophthalmology	科長 Head (併)	森實祐基	MORIZANE, Yuki
耳鼻咽喉・頭頸部外科	Otolaryngology - Head and Neck Surgery	科長 Head (併)	安藤瑞生	ANDO, Mizuo
精神科神経科	Neuropsychiatry	科長 Head (併)	高木学	TAKAKI, Manabu
脳神経外科	Neurological Surgery	科長 Head (併)	田中將太	TANAKA, Shota
麻酔科蘇生科	Anesthesiology and Resuscitology	科長 Head (併)	森松博史	MORIMATSU, Hiroshi
小児科	Pediatrics	科長 Head (併)	塚原宏一	TSUKAHARA, Hirokazu
小児循環器科	Pediatric Cardiology	科長 Head (併)	塚原宏一	TSUKAHARA, Hirokazu
小児神経科	Child Neurology			
小児血液・腫瘍科	Pediatric Hematology and Oncology	科長 Head (併)	塚原宏一	TSUKAHARA, Hirokazu
小児麻酔科	Pediatric Anesthesiology	科長 Head (併)	岩崎達雄	IWASAKI, Tatsuo
小児放射線科	Pediatric Radiology	科長 Head (併)	平木隆夫	HIRAKI, Takao
小児心身医療科	Child Psychosomatic Medicine	科長 Head (併)	岡田あゆみ	OKADA, Ayumi
産科婦人科	Obstetrics and Gynecology	科長 Head (併)	増山寿	MASUYAMA, Hisashi
放射線科	Radiology	科長 Head (併)	平木隆夫	HIRAKI, Takao
救命救急科	Emergency and Critical Care Medicine	科長 Head (併)	中尾篤典	NAKAO, Atsunori
病理診断科	Anatomic Pathology	科長 Head (併)	柳井広之	YANAI, Hiroyuki
緩和支援医療科	Palliative and Supportive Care	科長 Head (併)	田端雅弘	TABATA, Masahiro
臨床遺伝子診療科	Clinical Genetics and Genomic Medicine	科長 Head (併)	平沢晃	HIRASAWA, Akira
歯科	Dentistry	科長 Head (併)	窪木拓男	KUBOKI, Takuo
・総合歯科部門	Comprehensive Dentistry	部門長 Head (併)	山本直史	YAMAMOTO, Tadashi
・保存歯科部門	Operative Dentistry			
・歯周科部門	Periodontics and Endodontics	部門長 Head (併)	高柴正悟	TAKASHIBA, Shogo
・口腔インプラント科部門	Oral Rehabilitation and Implantology	部門長 Head (併)	窪木拓男	KUBOKI, Takuo
・補綴歯科部門	Prosthodontics			
・予防歯科部門	Preventive Dentistry	部門長 Head (併)	江國大輔	EKUNI, Daisuke
・歯科放射線科部門	Oral Diagnosis and Dentomaxillofacial Radiology			
・歯科麻酔科部門	Dental Anesthesiology	部門長 Head (併)	宮脇卓也	MIYAWAKI, Takuya
口腔外科	Oral and Maxillofacial Surgery	科長 Head (併)	飯田征二	IIDA, Seiji
・顎口腔再建外科部門	Oral and Maxillofacial Reconstructive Surgery	部門長 Head (併)	飯田征二	IIDA, Seiji
・口腔顎顔面外科部門	Oral and Maxillofacial Surgery	部門長 Head (併)	伊原木聡一郎	IBARAGI, Soichiro
矯正歯科	Orthodontics	科長 Head (併)	上岡寛	KAMIOKA, Hiroshi
小児歯科	Pediatric Dentistry	科長 Head (併)	仲野道代	NAKANO, Michiyo

## 中央診療施設等 Central Clinical Facilities

安全管理施設 Safety Management Facilities				
医療安全管理部	Division of Medical Safety Management	部長 Head (併)	塚原宏一	TSUKAHARA, Hirokazu
感染制御部	Division of Infection Control and Prevention	部長 Head (併)	塚原宏一	TSUKAHARA, Hirokazu
高難度新規医療管理部	Division of Advanced Medical Management	部長 Head (併)	増山寿	MASUYAMA, Hisashi
医療機器安全管理室	Division of Safety Management of Medical Instruments	室長 Head (併)	塚原宏一	TSUKAHARA, Hirokazu
放射線診療品質管理室	Division of Quality Management in Radiology	室長 Head (併)	平木隆夫	HIRAKI, Takao
中央診療施設 Central Clinic				
検査部	Division of Clinical Laboratory	部長 Head (併)	大塚文男	OTSUKA, Fumio
放射線部	Division of Radiology	部長 Head (併)	平木隆夫	HIRAKI, Takao
手術部	Division of Operation	部長 Head (併)	増山寿	MASUYAMA, Hisashi
集中治療部	Intensive Care Unit (ICU)	部長 Head (併)	森松博史	MORIMATSU, Hiroshi
循環器疾患集中治療部	Cardiac Care Unit	部長 Head (併)	笠原真悟	KASAHARA, Shingo
総合リハビリテーション部	Division of Physical Medicine and Rehabilitation	部長 Head (併)	尾崎敏文	OZAKI, Toshifumi
病理部	Division of Anatomic Pathology	部長 Head (併)	松川昭博	MATSUKAWA, Akihiro
輸血・細胞療法部	Division of Transfusion and Cell therapy	部長 Head (併)	藤井伸治	FUJII, Nobuharu
血液浄化療法部	Division of Hemodialysis and Apheresis	部長 Head (併)	和田淳	WADA, Jun
光学医療診療部	Division of Endoscopy	部長 Head (併)	大塚基之	OTSUKA, Motoyuki
医療支援歯科治療部	Hospital Dentistry	部長 Head (併)	窪木拓男	KUBOKI, Takuo

## 中央診療施設等

## Central Clinical Facilities

臨床栄養部	Clinical Nutrition Division	部長 Head (併)	和田 淳	WADA, Jun
高度救命救急センター	Advanced Critical Care & Emergency Medical Center	センター長 Head (併)	中尾 篤典	NAKAO, Atsunori
周産母子センター	Perinatal Center	センター長 Head (併)	増山 寿	MASUYAMA, Hisashi
腫瘍センター	Clinical Cancer Center	センター長 Head (併)	田端 雅弘	TABATA, Masahiro
内分泌センター	Endocrine Center	センター長 Head (併)	稲垣 兼一	INAGAKI, Kenichi
周術期管理センター	Perioperative Management Center (PERIO)	センター長 Head (併)	森松 博史	MORIMATSU, Hiroshi
臓器移植医療センター	Organ Transplant Center	センター長 Head (併)	前田 嘉信	MAEDA, Yoshinobu
超音波診断センター	Ultrasound Diagnostics Center	センター長 Head (併)	大塚 文男	OTSUKA, Fumio
低侵襲治療センター	Minimally Invasive Therapy Center	センター長 Head (併)	藤原 俊義	FUJIWARA, Toshiyoshi
糖尿病センター	Diabetes Center	センター長 Head (併)	和田 淳	WADA, Jun
IVRセンター	Interventional Radiology Center	センター長 Head (併)	平木 隆夫	HIRAKI, Takao
ジェンダーセンター	Gender Center	センター長 Head (併)	難波 祐三郎	NANBA, Yuzaburo
炎症性腸疾患センター	The Inflammatory Bowel Diseases Center	センター長 Head (併)	平岡 佐規子	HIRAOKA, Sakiko
運動器疼痛センター	Locomotive Pain Center	センター長 Head (併)	西田 圭一郎	NISHIDA, Keiichiro
重症心不全センター	Center for Advanced Heart Failure	センター長 Head (併)	前田 嘉信	MAEDA, Yoshinobu
スペシャルニーズ歯科センター	The Center for Special Needs Dentistry	センター長 Head (併)	江草 正彦	EGUSA, Masahiko
核医学診療室	Division of Nuclear Medicine	室長 Head (併)	平木 隆夫	HIRAKI, Takao
結石治療室	Division of Extracorporeal Shock Wave Lithotripsy	室長 Head (併)	荒木 元朗	ARAKI, Motoo
歯科総合診断室	Dental Comprehensive Diagnosis Room	室長 Head (併)	柳 文修	YANAGI, Yoshinobu
<b>診療支援施設 Medical Support Facilities</b>				
医療情報部	Division of Medical Informatics	部長 Head (併)	郷原 英夫	GOBARA, Hideo
経営戦略支援部	Hospital Management	部長 Head (併)	井上 貴裕	INOUE, Takahiro
臨床工学センター	Clinical Engineer Center	センター長 Head (併)	森 實祐基	MORIZANE, Yuki
総合患者支援センター	Integrated Support Center for Patients and Self-learning	センター長 Head (併)	森 実真	MORIZANE, Shin
物流センター	Supply, Processing and Distribution Center	センター長 Head (併)	増山 寿	MASUYAMA, Hisashi
技工室	Dental Laboratory Division	室長 Head (併)	窪木 拓男	KUBOKI, Takuo
歯科衛生士室	Division of Dental Hygiene	室長 Head (併)	窪木 拓男	KUBOKI, Takuo
歯科地域医療支援室	Regional Outreach Office (Dental)	室長 Head (併)	柳 文修	YANAGI, Yoshinobu
院内がん登録室	Hospital-based Cancer Registry Division	室長 Head (併)	増山 寿	MASUYAMA, Hisashi
<b>教育研究施設 Education and Research Facilities</b>				
新医療研究開発センター	Center for Innovative Clinical Medicine	センター長 Head (併)	前田 嘉信	MAEDA, Yoshinobu
卒業臨床研修センター	The Center for Graduate Medical Education	センター長 Head (併)	前田 嘉信	MAEDA, Yoshinobu
ゲノム医療総合推進センター	Center for Comprehensive Genomic Medicine	センター長 Head (併)	豊岡 伸一	TOYOOKA, Shinichi
バイオバンク	Biobank	長 Head (併)	豊岡 伸一	TOYOOKA, Shinichi
薬 剤 部	Department of Pharmacy	部 長 Head	座間味 義人	ZAMAMI, Yoshito
看 護 部	Department of Nursing	部 長 Head	岩谷 美貴子	IWATANI, Mikiko
医療技術部	Medical Support	部 長 Head	本田 貢	HONDA, Mitsugi
聴覚支援センター	Hearing Health Center	センター長 Head (併)	前田 嘉信	MAEDA, Yoshinobu
ダイバーシティ推進センター	Center for Diversity and Inclusion	センター長 Head (併)	前田 嘉信	MAEDA, Yoshinobu

## 4 職員数

## Number of Staff

令和6年5月1日 As of May 1, 2024

区分 Classification	教 員 Academic Staff					医療技術者 Medical Technicians	看護関係 Nurses	医員等 Medical Staff (Part-time)	その他 職員 Administrative Officials	合 計 Grand Total
	教 授 Professors	准教授 Associate Professors	講 師 Senior Assistant Professors	助教・助手 Assistant Professors / Research Associates	小 計 Sub Total					
学術研究院医歯薬学域 Graduate School of Medicine, Dentistry and Pharmaceutical Sciences	73	50	15	96	234	—	—	—	0	234
大学院医歯薬学総合研究科 Graduate School of Medicine, Dentistry and Pharmaceutical Sciences	—	—	—	—	0	—	—	—	49	49
学術研究院保健学域 Graduate School of Health Sciences	13	13	0	16	42	—	—	—	0	42
中性子医療研究センター Neutron Therapy Research Center, Okayama University	—	2	—	—	2	—	—	—	0	2
岡山大学病院 Okayama University Hospital	16	18	54	189	277	310 (8)	1,037 (28)	0 (653)	402 (145)	2,026 (834)
合 計 Total	102	83	69	301	555	310 (8)	1,037 (28)	0 (653)	451 (145)	2,353 (834)

( ) 内は非常勤職員の数で外数。Each number of staff excludes part-time staff (in parentheses).

## 1 大学院生 Graduate Students

### ■ 医歯薬学総合研究科（修士課程） Graduate School of Medicine, Dentistry and Pharmaceutical Sciences (Master's Course)

専攻名 Division	入学定員 Capacity of Admission	現員 Current Number of Students				合計 Total
		1年 1st Year		2年 2nd Year		
		男 Male	女 Female	男 Male	女 Female	
医歯科学 Medical and Dental Sciences	20	8	11	6	12	37

### ■ 医歯薬学総合研究科（博士課程） Graduate School of Medicine, Dentistry and Pharmaceutical Sciences (Doctoral Course)

専攻名 Division	入学定員 Capacity of Admission	現員 Current Number of Students								合計 Total
		1年 1st Year		2年 2nd Year		3年 3rd Year		4年 4th Year		
		男 Male	女 Female	男 Male	女 Female	男 Male	女 Female	男 Male	女 Female	
生体制御科学 Biophysiological Sciences				4	2	20	3	44	13	86
病態制御科学 Biopathological Sciences				6	6	50	29	119	47	257
機能再生・再建科学 Science of Functional Recovery and Reconstruction				3	4	32	6	33	14	92
社会環境生命科学 Social and Environmental Sciences				2	3	10	7	9	8	39
医歯薬学専攻 The Division of Medicine, Dentistry and Pharmaceutical Sciences	128	96	58	84	40					278
合計 Total	128	96	58	99	55	112	45	205	82	752

令和4年度までは、生体制御科学25、病態制御科学62、機能再生・再建科学28、社会環境生命科学13です。

The admission capacity up to the AY2022: 25 students in Biophysiological Sciences, 62 students in Biopathological Sciences, 28 students in Science of Functional Recovery and Reconstruction, and 13 students in Social and Environmental Sciences.

### ■ 保健学研究科（博士前期課程） Graduate School of Health Sciences (Master's Course)

分野 Department	入学定員 Capacity of Admission	現員 Current Number of Students				合計 Total
		1年 1st Year		2年 2nd Year		
		男 Male	女 Female	男 Male	女 Female	
看護学 Nursing	14	3	12	1	19	35
放射線技術科学 Radiological Technology	6	6	1	5	2	14
検査技術科学 Medical Laboratory Science	6	5	6	2	5	18
合計 Total	26	14	19	8	26	67

### ■ 保健学研究科（博士後期課程） Graduate School of Health Sciences (Doctor's Course)

分野 Department	入学定員 Capacity of Admission	現員 Current Number of Students						合計 Total
		1年 1st Year		2年 2nd Year		3年 3rd Year		
		男 Male	女 Female	男 Male	女 Female	男 Male	女 Female	
看護学 Nursing	10	0	5	1	3	3	26	38
放射線技術科学 Radiological Technology		4	2	1	0	3	1	11
検査技術科学 Medical Laboratory Science		2	1	2	3	1	2	11
合計 Total	10	6	8	4	6	7	29	60

### ■ 医歯薬学総合研究科（博士前期課程） Graduate School of Medicine, Dentistry and Pharmaceutical Sciences (Master's Course)

専攻名 Division	入学定員 Capacity of Admission	現員 Current Number of Students				合計 Total
		1年 1st Year		2年 2nd Year		
		男 Male	女 Female	男 Male	女 Female	
薬科学 Pharmaceutical Sciences	37	21	15	25	11	72

### ■ 医歯薬学総合研究科（博士後期課程） Graduate School of Medicine, Dentistry and Pharmaceutical Sciences (Doctor's Course)

専攻名 Division	入学定員 Capacity of Admission	現員 Current Number of Students						合計 Total
		1年 1st Year		2年 2nd Year		3年 3rd Year		
		男 Male	女 Female	男 Male	女 Female	男 Male	女 Female	
薬科学 Pharmaceutical Sciences	6	1	3	5	0	3	1	13

## 2 学部学生 Undergraduates

### 医学部 Medical School

#### 医学科 Faculty of Medicine

区分 Division	1年 1st Year		2年 2nd Year		3年 3rd Year		4年 4th Year		5年 5th Year		6年 6th Year		合計 Total
	男 Male	女 Female	男 Male	女 Female	男 Male	女 Female	男 Male	女 Female	男 Male	女 Female	男 Male	女 Female	
定員 Quota	109		114[5]		117[5]		117[5]		117[5]		117[5]		691[25]
現員 Enrollment	75	38	77	47	72	43	68	44	68	46	82	34	694

[ ] は、第2年次編入学定員 Square Brackets show the capacity of special admission in second year.

#### 保健学科 Faculty of Health Sciences

専攻 Division	学年 Grade	1年 1st Year		2年 2nd Year		3年 3rd Year		4年 4th Year		合計 Total
		男 Male	女 Female	男 Male	女 Female	男 Male	女 Female	男 Male	女 Female	
看護学 Department of Nursing	定員 Quota	80		80		80		80		320
	現員 Enrollment	2	78	4	75	5	70	3	77	314
放射線技術科学 Department of Radiological Technology	定員 Quota	40		40		40		40		160
	現員 Enrollment	13	28	17	22	17	23	19	22	161
検査技術科学 Department of Medical Laboratory Science	定員 Quota	40		40		40		40		160
	現員 Enrollment	6	33	5	35	4	38	6	36	163
合計 Total	定員 Quota	160		160		160		160		640
	現員 Enrollment	21	139	26	132	26	131	28	135	638

### 歯学部 Dental School

区分 Division	1年 1st Year		2年 2nd Year		3年 3rd Year		4年 4th Year		5年 5th Year		6年 6th Year		合計 Total
	男 Male	女 Female	男 Male	女 Female	男 Male	女 Female	男 Male	女 Female	男 Male	女 Female	男 Male	女 Female	
定員 Quota	48		48[5]		48[5]		48[5]		48[5]		48[5]		[25] 288
現員 Enrollment	21	30	23	36	28	23	23	26	25	30	26	23	314

[ ] は、第2年次編入学定員 Square Brackets show the capacity of special admission in second year.

### 薬学部 School of Pharmaceutical Sciences

学科 Department	学年 Grade	1年 1st Year		2年 2nd Year		3年 3rd Year		4年 4th Year		5年 5th Year		6年 6th Year		合計 Total
		男 Male	女 Female	男 Male	女 Female	男 Male	女 Female	男 Male	女 Female	男 Male	女 Female	男 Male	女 Female	
薬学科 Department of Pharmacy	定員 Quota	40		40		40		40		40		40		240
	現員 Enrollment	14	30	17	34	15	28	12	35	12	20	14	24	255
創薬科学科 Department of Pharmaceutical Technology	定員 Quota	40		40		40		40		-		-		160
	現員 Enrollment	24	18	30	17	26	18	22	23	-	-	-	-	178
合計 Total	定員 Quota	80		80		80		80		40		40		400
	現員 Enrollment	38	48	47	51	41	46	34	58	12	20	14	24	433

### 3 研究生 Research Students

#### 医歯薬学総合研究科 (修士課程) Graduate School of Medicine, Dentistry and Pharmaceutical Sciences (Master's Course)

区分 Division	基礎系 Basic		臨床系 Clinical		合計 Total
	男 Male	女 Female	男 Male	女 Female	
人数 Number	1	0	0	0	1

#### 医歯薬学総合研究科 (博士前期課程) Graduate School of Medicine, Dentistry and Pharmaceutical Sciences (Master's Course)

区分 Division	男 Male	女 Female	合計 Total
人数 Number	0	1	1

#### 医歯薬学総合研究科 (博士課程) Graduate School of Medicine, Dentistry and Pharmaceutical Sciences (Doctoral Course)

区分 Division	基礎系 Basic		臨床系 Clinical		合計 Total
	男 Male	女 Female	男 Male	女 Female	
人数 Number	3	1	0	4	8

#### 歯学部 Dental School

区分 Division	基礎系 Basic		臨床系 Clinical		合計 Total
	男 Male	女 Female	男 Male	女 Female	
人数 Number	1	3	1	1	6

### 4 卒業生数 Graduates

#### 過去の状況 Graduates of Former Programs

名称 Name of the Schools	年次 Academic Year	卒業生数 Graduates
岡山県医学校 Okayama Prefectural Medical School	明治17年～明治21年 1884～1888	90 名
第三高等中学校医学部 The Third Higher Middle School Medical Faculty	明治22年～明治27年 1889～1894	282
第三高等学校医学部 The Third Senior High School Medical Faculty	明治28年～明治33年 1895～1900	360
岡山医学専門学校 Okayama Medical Speciality School	明治34年～大正10年 1901～1921	1,982
岡山医科大学附属医学専門部 Okayama Medical College, Affiliated Medical Speciality	大正11年～大正13年 1922～1924	313
岡山医科大学 Okayama Medical College	大正15年～昭和29年 1926～1954	2,012
岡山医科大学附属医学専門部 Okayama Medical College, Affiliated Medical Speciality	昭和17年～昭和27年 1942～1952	738
岡山大学医学部薬学科 Okayama University Medical School, Pharmaceutical Sciences	昭和47年～昭和54年 1972～1979	260
岡山大学医学部製薬化学科 Okayama University Medical School, Pharmaceutical Technology	昭和50年～昭和56年 1975～1981	36
岡山大学医療技術短期大学部 School of Health Sciences, Okayama University	平成元年～平成13年 1989～2001	2,104
岡山大学薬学部薬学科 Okayama University Faculty of Pharmaceutical Sciences	昭和51年～平成16年 1976～2004	929
岡山大学薬学部製薬化学科 Okayama University Faculty of Pharmaceutical Technology	昭和51年～平成15年 1976～2003	937
岡山大学薬学部総合薬学科 Okayama University Faculty of Pharmaceutical Sciences, General Pharmaceutical Sciences	平成11年～平成22年 1999～2010	590

■ 現 況 Graduates of the Present Program

名称 Name of the Schools	年次 Academic Year	卒業者数 Graduates
岡山大学医学部医学科 Okayama University Medical School, Faculty of Medicine	昭和30年～令和5年 1955～2023	7,237 名
岡山大学医学部保健学科 Okayama University Medical School, Faculty of Health Sciences	平成14年～令和5年 2002～2023	3,740
岡山大学歯学部歯学科 Okayama University Dental School, Faculty of Dentistry	昭和55年～令和5年 1980～2023	2,304
岡山大学薬学部薬学科 Okayama University School of Pharmaceutical Sciences, Department of Pharmacy	平成23年～令和5年 2011～2023	522
岡山大学薬学部創薬科学科 Okayama University School of Pharmaceutical Sciences, Department of Pharmaceutical Technology	平成23年～令和5年 2011～2023	582

## ⑤ 学位（博士）授与数 Number of Doctoral Degrees Conferred (Ph. D.)

■ 博士（医学） Doctor of Philosophy in Medical Science		〔医学研究科〕 Graduate School of Medicine		
旧学位制度 Former Degree System	新学位制度 Present Degree System		計 Total	
2,461 名	課程博士 Doctoral Program	論文博士 Granted by Merit of Thesis	7,654 名	
	1,621 名	3,572 名		
■ 博士（医学） Doctor of Philosophy in Medical Science		〔医歯学総合研究科〕 Graduate School of Medicine and Dentistry		
新学位制度 Present Degree System	課程博士 Doctoral Program	論文博士 Granted by Merit of Thesis	計 Total	
	386 名	169 名	555 名	
■ 博士（医学） Doctor of Philosophy in Medical Science		〔医歯薬学総合研究科〕 Graduate School of Medicine, Dentistry and Pharmaceutical Sciences		
新学位制度 Present Degree System	課程博士 Doctoral Program	論文博士 Granted by Merit of Thesis	計 Total	
	1,261 名	90 名	1,351 名	
■ 博士（歯学） Doctor of Philosophy in Dental Science		〔歯学研究科〕 Graduate School of Dentistry		
新学位制度 Present Degree System	課程博士 Doctoral Program	論文博士 Granted by Merit of Thesis	計 Total	
	180 名	69 名	249 名	
■ 博士（学術）（歯学系） Doctor of Philosophy in Dental Science		〔歯学研究科〕 Graduate School of Dentistry		
新学位制度 Present Degree System	課程博士 Doctoral Program	論文博士 Granted by Merit of Thesis	計 Total	
	1 名	3 名	4 名	
■ 博士（歯学） Doctor of Philosophy in Dental Science		〔医歯学総合研究科〕 Graduate School of Medicine and Dentistry		
新学位制度 Present Degree System	課程博士 Doctoral Program	論文博士 Granted by Merit of Thesis	計 Total	
	98 名	7 名	105 名	
■ 博士（学術）（歯学系） Doctor of Philosophy		〔医歯学総合研究科〕 Graduate School of Medicine and Dentistry		
新学位制度 Present Degree System	課程博士 Doctoral Program	論文博士 Granted by Merit of Thesis	計 Total	
	5 名	0 名	5 名	
■ 博士（歯学） Doctor of Philosophy in Dental Science		〔医歯薬学総合研究科〕 Graduate School of Medicine, Dentistry and Pharmaceutical Sciences		
新学位制度 Present Degree System	課程博士 Doctoral Program	論文博士 Granted by Merit of Thesis	計 Total	
	457 名	11 名	468 名	
■ 博士（学術）（歯学系） Doctor of Philosophy in Dental Science		〔医歯薬学総合研究科〕 Graduate School of Medicine, Dentistry and Pharmaceutical Sciences		
新学位制度 Present Degree System	課程博士 Doctoral Program	論文博士 Granted by Merit of Thesis	計 Total	
	8 名	1 名	9 名	
■ 博士（薬学） Doctor of Philosophy in Pharmaceutical Sciences		〔自然科学研究科〕 Graduate School of Natural Science and Technology 〔医歯薬学総合研究科〕 Graduate School of Medicine, Dentistry and Pharmaceutical Sciences		
新学位制度 Present Degree System	課程博士 Doctoral Program	論文博士 Granted by Merit of Thesis	計 Total	
	261 名	127 名	386 名	

■ 博士（薬科学）Doctor of Philosophy in Pharmaceutical Sciences [医歯薬学総合研究科] Graduate School of Medicine, Dentistry and Pharmaceutical Sciences

新学位制度 Present Degree System	課程博士 Doctoral Program	論文博士 Granted by Merit of Thesis	計 Total
	26 名	15 名	41 名

■ 博士（学術）（薬学系） Doctor of Philosophy [自然科学研究科] Graduate School of Natural Science and Technology  
[医歯薬学総合研究科] Graduate School of Medicine, Dentistry and Pharmaceutical Sciences

新学位制度 Present Degree System	課程博士 Doctoral Program	論文博士 Granted by Merit of Thesis	計 Total
	58 名	7 名	65 名

■ 博士（保健学） Doctor of Philosophy in Health Sciences [保健学研究科] Graduate School of Health Sciences

新学位制度 Present Degree System	課程博士 Doctoral Program	論文博士 Granted by Merit of Thesis	計 Total
	92 名	8 名	100 名

■ 博士（看護学） Doctor of Philosophy in Nursing Sciences [保健学研究科] Graduate School of Health Sciences

新学位制度 Present Degree System	課程博士 Doctoral Program	論文博士 Granted by Merit of Thesis	計 Total
	27 名	4 名	31 名

## 4 Number of Autopsies 解剖数

令和6年5月1日 As of May 1, 2024

区分 Division		令和元年度 (FY2019)	令和2年度 (FY2020)	令和3年度 (FY2021)	令和4年度 (FY2022)	令和5年度 (FY2023)
系統解剖学 Gross Anatomy	献体数 Number of Donated Bodies	100 件	116 件	107 件	120 件	128 件
	解剖数 Number of Autopsies	97 (14)	98 (13)	99 (16)	112 (17)	113 (19)
病理学 Pathology	病理解剖数 Number of Pathological Autopsies	10	22	8	14	10
法医学 Legal Medicine	法医解剖数 Number of Forensic/Medico-legal Autopsies	141	146	190	195	250

( ) 内の数字は、歯学部での解剖体数で内数を示す。Numbers in parenthesis indicate Autopsies in Okayama University Dental School.

## 5 Number of Books in Library 蔵書数

令和6年5月1日 As of May 1, 2024

区分 Division	和漢書 Japanese and Chinese	洋書 Foreign	計 Total
附属図書館鹿田分館 Shikata Branch Library	113,738	96,226	209,964

## ① 科学研究費補助金 Grants-in-Aid for Scientific Research (KAKENHI)

令和6年度採択状況 The Amount of Money and the Number of Adoption (Fiscal Year 2024) 令和6年5月1日 As of May 1, 2024

研究種目 Subject for Research	採択件数 Number of Adoption	配分額 (単位: 千円) Amount of Money (Unit: Thousand Yen)
基盤研究 (A) Grant-in-Aid for Scientific Research (A)	5	32,749
基盤研究 (B) Grant-in-Aid for Scientific Research (B)	59	224,538
基盤研究 (C) Grant-in-Aid for Scientific Research (C)	292	267,350
挑戦的研究 (開拓) Grant-in-Aid for Challenging Research (Pioneering)	2	4,500
挑戦的研究 (萌芽) Grant-in-Aid for Challenging Research (Exploratory)	16	18,000
若手研究 Grant-in-Aid for Early-Career Scientists	153	145,350
奨励研究 Grant-in-Aid for Encouragement of Scientists	8	3,400
特別研究員奨励費 Grant-in-Aid for JSPS Fellows	10	7,800
研究活動スタート支援 Grant-in-Aid for Research Activity Start-up	21	16,750
国際共同研究強化 (A) Fostering Joint International Research (A)	4	0
国際共同研究強化 (B) Fostering Joint International Research (B)	4	10,400
学術変革領域研究 (A) Grant-in-Aid for Transformative Research Areas (A)	1	2,800
合計 Total	575	733,637

## ② 厚生労働科学研究費補助金 Health and Labour Sciences Research Grants 令和5年度 (FY2023)

区分 Subject for Research	件数 Number	受入額 (単位: 円) Amount of Money (Unit: Yen)
研究代表者分 Principal Investigator	5	22,477,000
研究分担者分 Co-Investigator	37	23,223,800

## ③ 外部資金受入状況 Grants from Outside the University 令和5年度 (FY2023)

区分 Subject for Research	件数 Number	受入額 (単位: 円) Amount of Money (Unit: Yen)
民間等との共同研究 Joint Research	139	211,102,375
受託研究 Trust Research	114	846,918,531
寄付金 Endowment	1,916	1,092,824,184

## ① 外国人留学生 International Students

令和6年5月1日 As of May 1, 2024

## ■ 医歯薬学総合研究科 Graduate School of Medicine, Dentistry and Pharmaceutical Sciences

国籍 Nationality	国費 National Expenditure				私費 Private Expenditure				計 Total				合計 Grand Total
	大学院生 Graduate Students		研究生等 Research Students		大学院生 Graduate Students		研究生等 Research Students		大学院生 Graduate Students		研究生等 Research Students		
	男 Male	女 Female	男 Male	女 Female	男 Male	女 Female	男 Male	女 Female	男 Male	女 Female	男 Male	女 Female	
インド India						1				1			1
インドネシア Indonesia	1	2			1				2	2			4
エジプト Egypt													
タイ王国 Kingdom of Thailand		1								1			1
サウジアラビア Saudi Arabia		1								1			1
スーダン Sudan		2								2			2
バングラデシュ Bangladesh					1	1			1	1			2
フランス France							1				1		1
ベトナム Vietnam	5	7							5	7			12
ペルー Peru					1				1				1
ミャンマー Myanmar		7			1	1			1	8			9
ルワンダ Rwanda	1								1				1
台湾 Taiwan					1				1				1
中国 China					29	48	10	11	29	48	10	11	98
計 Total	7	20			34	51	11	11	41	71	11	11	134

## ■ 保健学研究科 Graduate School of Health Sciences

国籍 Nationality	国費 National Expenditure				私費 Private Expenditure				計 Total				合計 Grand Total
	大学院生 Graduate Students		研究生等 Research Students		大学院生 Graduate Students		研究生等 Research Students		大学院生 Graduate Students		研究生等 Research Students		
	男 Male	女 Female	男 Male	女 Female	男 Male	女 Female	男 Male	女 Female	男 Male	女 Female	男 Male	女 Female	
ガーナ Ghana	1								1				1
中国 China					3	5		2	3	5		2	10
バングラデシュ Bangladesh						2				2			2
計 Total	1				3	7		2	4	7		2	13

## 2 国際交流協定

### International Exchange Agreements

令和6年5月1日 As of May 1, 2024

#### ● 大学間協定 University Level

注：※印は、3大学間協定であることを示す。Notes：※ means Tripartite Agreement.

大学名 University		国・地域 Country/Region	Country/Region
バングラデシュ農科大学	Bangladesh Agricultural University	Bangladesh	バングラデシュ
ミャンマー国保健省医科学局及び医学研究局	Department of Medical Science and Department of Medical Research (Lower Myanmar), Ministry of Health	Myanmar	ミャンマー
マンダレー工科大学	Mandalay Technological University	Myanmar	ミャンマー
ヤンゴン工科大学	Yangon Technological University	Myanmar	ミャンマー
ヤンゴン看護大学	University of Nursing, Yangon	Myanmar	ミャンマー
ヤンゴン第一医科大学	University of Medicine 1, Yangon	Myanmar	ミャンマー
パテイン大学	Patheingyi University	Myanmar	ミャンマー
ヤンゴン第二医科大学	University of Medicine 2, Yangon	Myanmar	ミャンマー
ミャンマー国保健省食品医薬品局	Department of Food and Drug Administration, Ministry of Health	Myanmar	ミャンマー
ミャンマー国教育省高等教育局	Department of Higher Education, Ministry of Education, Myanmar	Myanmar	ミャンマー
ヤタナボンサイバーシティ工科大学	University of Technology (Yatanarpon Cyber City)	Myanmar	ミャンマー
ヤンゴン情報技術大学	University of Information Technology	Myanmar	ミャンマー
マグウェイ医科大学	University of Medicine, Magway	Myanmar	ミャンマー
ヤンゴン経済大学	Yangon University of Economics	Myanmar	ミャンマー
マンダレーコンピュータ大学	University of Computer Studies, Mandalay	Myanmar	ミャンマー
ミャンマー国保健・スポーツ省医療サービス局	Department of Medical Services, Ministry of Health and Sports, Myanmar	Myanmar	ミャンマー
マンダレー医科大学	University of Medicine, Mandalay	Myanmar	ミャンマー
マヒドン大学	Mahidol University	Thailand	タイ
メージョー大学	Maejo University	Thailand	タイ
カセサート大学	Kasetsart University	Thailand	タイ
チュラロンコン大学	Chulalongkorn University	Thailand	タイ
プリンス・オブ・ソングラー大学	Prince of Songkla University	Thailand	タイ
チェンマイ大学	Chiang Mai University	Thailand	タイ
タマサート大学	Thammasat University	Thailand	タイ
キングモンクット工科大学ラートクラバン校	King Mongkut's Institute of Technology Ladkrabang (KMITL)	Thailand	タイ
キングモンクット工科大学トンブリ校	King Mongkut's University of Technology Thonburi (KMUTT)	Thailand	タイ
マレーシア工科大学	University of Technology, Malaysia	Malaysia	マレーシア
マラヤ大学	University of Malaya	Malaysia	マレーシア
マレーシアプトラ大学	Universiti Putra Malaysia	Malaysia	マレーシア
ボゴール農科大学	Bogor Agricultural University	Indonesia	インドネシア
アンダラス大学	Andalas University	Indonesia	インドネシア
ハサヌディン大学	Hasanuddin University	Indonesia	インドネシア
ガジャマダ大学	Gadjah Mada University	Indonesia	インドネシア
インドネシア大学	University of Indonesia	Indonesia	インドネシア
スラバヤ工科大学	Institut Teknologi Sepuluh Nopember	Indonesia	インドネシア
パジャジャラン大学	Padjadjaran University	Indonesia	インドネシア
インドネシア教育大学	Indonesia University of Education	Indonesia	インドネシア
アテネオ・デ・マニラ大学	Ateneo de Manila University	Philippines	フィリピン
サン・カルロス大学	University of San Carlos	Philippines	フィリピン
フィリピン大学	University of the Philippines	Philippines	フィリピン
光州科学技術院	Gwangju Institute of Science and Technology	Korea	韓国
成均館大学校	Sungkyunkwan University	Korea	韓国
高麗大学校	Korea University	Korea	韓国
江原大学校	Kangwon National University	Korea	韓国
全南大学校	Chonnam National University	Korea	韓国
アジア太平洋国際理解教育センター	Asia-Pacific Centre of Education for International Understanding (APCEIU)	Korea	韓国
モンゴル生命科学大学	Mongolian University of Life Sciences	Mongolia	モンゴル
モンゴル国立大学	National University of Mongolia	Mongolia	モンゴル
モンゴル国立教育大学	Mongolian National University of Education	Mongolia	モンゴル
ダラット大学	University of Dalat	Viet Nam	ベトナム
フエ大学	Hue University	Viet Nam	ベトナム
ハノイ工科大学	Hanoi University of Technology	Viet Nam	ベトナム
ベトナム国家大学ハノイ	Vietnam National University, Hanoi	Viet Nam	ベトナム
ハイフォン医科薬科大学	Hai Phong University of Medicine and Pharmacy	Viet Nam	ベトナム
ノンラム大学	Nong Lam University	Viet Nam	ベトナム
ハノイ医科大学	Hanoi Medical University	Viet Nam	ベトナム
東北師範大学	Northeast Normal University	China	中国
内蒙古農業大学	Inner Mongolia Agricultural University	China	中国
鄭州大学	Zhengzhou University	China	中国
中国科学院昆明植物研究所	Kunming Institute of Botany, Chinese Academy of Sciences	China	中国

	大学名 University	国・地域 Country/Region	
大連工業大学	Dalian Polytechnic University	China	中国
遼寧科技大学	University of Science and Technology LiaoNing	China	中国
同濟大学	Tongji University	China	中国
中国医科大学	China Medical University	China	中国
ハルビン医科大学	Harbin Medical University	China	中国
大連医科大学	Dalian Medical University	China	中国
吉林大学	Jilin University	China	中国
北京信息科技大学	Beijing Information Science and Technology University	China	中国
上海理工大学	University of Shanghai for Science and Technology	China	中国
河南科技大学	Henan University of Science and Technology	China	中国
内蒙古大学	Inner Mongolia University	China	中国
首都師範大学	Capital Normal University	China	中国
長春理工大学	Changchun University of Science and Technology	China	中国
陝西師範大学	Shaanxi Normal University	China	中国
ハルビン工程大学	Harbin Engineering University	China	中国
華東政法大学	East China University of Political Science and Law	China	中国
延辺大学	Yanbian University	China	中国
中山大學	Sun Yat-sen University	China	中国
吉林華僑外国語学院	Jilin Huaqiao Foreign Languages Institute	China	中国
南方医科大学	Southern Medical University	China	中国
北京外国語大学	Beijing Foreign Studies University	China	中国
河北医科大学	Hebei Medical University	China	中国
中国政法大学	China University of Political Science and Law	China	中国
東北大学	Northeastern University	China	中国
天津市中心婦産科医院	Tianjin Central Hospital of Gynecology Obstetrics	China	中国
浙江工業大学	Zhejiang University of Technology	China	中国
浙江工商大学	Zhejiang Gongshang University	China	中国
北京理工大学	Beijing Institute of Technology	China	中国
西安外国語大学	Xi'an International Studies University	China	中国
蘭州大学	Lanzhou University	China	中国
上海大学	Shanghai University	China	中国
上海中医薬大学・圓光大学校※	Shanghai University of Traditional Chinese Medicine / Wonkwang University※	China / Korea	中国・韓国
カンボジア国立教育大学	National Institute of Education, Cambodia	Cambodia	カンボジア
王立プノンペン大学	Royal University of Phnom Penh	Cambodia	カンボジア
カンボジア王国労働・職業訓練省労働安全衛生部門	Ministry of Labour and Vocational Training, Department of Occupational Safety and Health, Kingdom of Cambodia	Cambodia	カンボジア
ラオス国立大学	National University of Laos	Laos	ラオス
国立台湾大学	National Taiwan University	Taiwan	台湾
国立台北科技大学	National Taipei University of Technology	Taiwan	台湾
開南大学	Kainan University	Taiwan	台湾
国立中興大学	National Chung Hsing University	Taiwan	台湾
輔仁大学	Fu Jen Catholic University	Taiwan	台湾
長庚大学	Chang Gung University	Taiwan	台湾
国立高雄大学	National University of Kaohsiung	Taiwan	台湾
高雄医学大学	Kaohsiung Medical University	Taiwan	台湾
淡江大学	Tam Kang University	Taiwan	台湾
国立東華大学	National Dong Hwa University	Taiwan	台湾
カラデニズ工科大学	Karadeniz Technical University	Turkey	トルコ
エーゲ大学	Ege University	Turkey	トルコ
ジョモケニアアッタ農工大学	Jomo Kenyatta University of Agriculture and Technology	Kenya	ケニア
ガーナ大学	University of Ghana	Ghana	ガーナ
カイロ大学	Cairo University	Egypt	エジプト
マケレレ大学	Makerere University	Uganda	ウガンダ
サウスオーストラリア大学	University of South Australia	Australia	オーストラリア
アデレード大学	University of Adelaide	Australia	オーストラリア
ウエスタンオーストラリア大学	University of Western Australia	Australia	オーストラリア
サザンクロス大学	Southern Cross University	Australia	オーストラリア
スウィンバーン工科大学	Swinburne University of Technology	Australia	オーストラリア
アルバータ大学	University of Alberta	Canada	カナダ
ビショップス大学	Bishop's University	Canada	カナダ
カールトン大学	Carleton University	Canada	カナダ

	大 学 名 University	国・地域 Country/Region	
ケベック先端科学技術大学院大学	National Institute of Scientific Research (INRS)	Canada	カ ナ ダ
ブリティッシュコロンビア大学	The University of British Columbia	Canada	カ ナ ダ
ヨーク大学	York University	Canada	カ ナ ダ
サンノゼ州立大学	San Jose State University	U.S.A.	アメリカ合衆国
カリフォルニア州立大学イーストベイ校	California State University, East Bay	U.S.A.	アメリカ合衆国
カンザス大学	The University of Kansas	U.S.A.	アメリカ合衆国
ニューヨーク州立大学ストーニーブルック校	State University of New York at Stony Brook	U.S.A.	アメリカ合衆国
カリフォルニア州立大学フラトン校	California State University, Fullerton	U.S.A.	アメリカ合衆国
南オレゴン大学	Southern Oregon University	U.S.A.	アメリカ合衆国
メリーランド大学ボルチモア校	University of Maryland, Baltimore	U.S.A.	アメリカ合衆国
アリゾナ州立大学	Arizona State University	U.S.A.	アメリカ合衆国
グアム大学	University of Guam	U.S.A.	アメリカ合衆国
カリフォルニア州立大学モントレイベイ校	California State University, Monterey Bay	U.S.A.	アメリカ合衆国
ハワイ大学マノア校	University of Hawaii at Manoa	U.S.A.	アメリカ合衆国
チャタム大学	Chatham University	U.S.A.	アメリカ合衆国
アパラチアン州立大学	Appalachian State University	U.S.A.	アメリカ合衆国
ノーザンアイオワ大学	University of Northern Iowa	U.S.A.	アメリカ合衆国
ウエイン州立大学	Wayne State University	U.S.A.	アメリカ合衆国
ポートランド州立大学	Portland State University	U.S.A.	アメリカ合衆国
ミズーリ大学	University of Missouri	U.S.A.	アメリカ合衆国
ダラスバプティスト大学	Dallas Baptist University	U.S.A.	アメリカ合衆国
ウィチタ州立大学	Wichita State University	U.S.A.	アメリカ合衆国
ノースカロライナ大学グリーンズボロ校	University of North Carolina at Greensboro	U.S.A.	アメリカ合衆国
カリフォルニア州立大学ロサンゼルス校	California State University, Los Angeles	U.S.A.	アメリカ合衆国
ロードアイランド大学	University of Rhode Island	U.S.A.	アメリカ合衆国
シェファード大学	Shepherd University	U.S.A.	アメリカ合衆国
テネシー工科大学	Tennessee Tech University	U.S.A.	アメリカ合衆国
リオデジャネイロ州立大学	Universidade do Estado do Rio de Janeiro	Brazil	ブ ラ ジ ル
パウリスタ大学	Universidade Paulista-UNIP	Brazil	ブ ラ ジ ル
サンパウロ大学	Universidade de São Paulo	Brazil	ブ ラ ジ ル
シェフィールド大学	University of Sheffield	U.K.	英 国
カーディフ大学	Cardiff University	U.K.	英 国
エジンバラ大学	University of Edinburgh	U.K.	英 国
イースト・アングリア大学	University of East Anglia	U.K.	英 国
ヨーク・セントジョン大学	York St John University	U.K.	英 国
サリー大学	University of Surrey	U.K.	英 国
ケント大学	University of Kent	U.K.	英 国
ゲント大学	Ghent University	Belgium	ベルギー
ハノーファー大学	Leibniz University of Hannover	Germany	ド イ ツ
ソルボンヌ大学	Sorbonne University	France	フ ラ ン ス
ストラスブール大学	Universite of Strasbourg	France	フ ラ ン ス
ボルドーモンテーニュ大学	Bordeaux Maigne University	France	フ ラ ン ス
グルノーブル工科大学	Institut Polytechnique de Grenoble	France	フ ラ ン ス
西ブルターニュ大学	University of Bretagne Occidentale	France	フ ラ ン ス
クレルモン・オーベルニュ大学	University of Clermont Auvergne	France	フ ラ ン ス
トゥールーズ第3ポール・サバティエ大学	Paul Sabatier University (Toulouse III)	France	フ ラ ン ス
ポワティエ大学	University of Poitiers	France	フ ラ ン ス
トゥールーズ国立工科大学	National Polytechnic Institute of Toulouse	France	フ ラ ン ス
パリ・サクレー大学	Paris-Saclay University	France	フ ラ ン ス
セントラル・シュペレック大学 (パリ・サクレー大学構成校)	Centrale Supelec (Paris-Saclay University)	France	フ ラ ン ス
サボア・モンブラン大学	Universite Savoie Mont Blanc	France	フ ラ ン ス
リモージュ大学	The University of Limoges	France	フ ラ ン ス
ムルシア大学	University of Murcia	Spain	ス ペ イ ン
リスボン大学	University of Lisbon	Portugal	ポルトガル
ヴェネツィア・カ・フォスカリ大学	Ca' Foscari University of Venice	Italy	イ タ リ ア
ローマ・ラ・サピエンツァ大学	Sapienza University of Rome	Italy	イ タ リ ア
トリノ大学	University of Torino	Italy	イ タ リ ア
ペルージャ外国人大学	University for Foreigners of Perugia	Italy	イ タ リ ア
アダム・ミツキエヴィチ大学	Adam Mickiewicz University	Poland	ポーランド
ノヴィサド大学	University of Novi Sad	Serbia	セルビア
ベオグラード大学	University of Belgrade	Serbia	セルビア
ロッテルダム応用科学大学	Rotterdam University of Applied Sciences	Netherlands	オ ラ ン ダ
東フィンランド大学	University of Eastern Finland	Finland	フィンランド

	大学名 University	国・地域 Country/Region	
国連貿易開発会議	United Nations Conference on Trade and Development (UNCTAD)	Switzerland	スイス
地球憲章国際本部	Earth Charter International (ECI)	Costa Rica	コスタリカ
国連平和大学	University for Peace	Costa Rica	コスタリカ

### ● 部局間協定 Faculty Level

注：※印は、3部局間協定であることを示す。Notes：※ means Tripartite Agreement.

#### ■ 歯薬学総合研究科 Graduate School of Medicine, Dentistry and Pharmaceutical Sciences

	大学名 University	国・地域 Country/Region	
ワライラック大学 薬学部	Walailak University, School of Pharmacy	Thailand	タイ
ウダヤナ大学医学部	Faculty of Medicine, Udayana University	Indonesia	インドネシア
建國大学(KU)オープンイノベーションセンター-BK21プラスプログラム	BK21 Plus Program, KU Open-Innovation Center, Konkuk University	Korea	韓国
浙江省人民病院※	Zhejiang Provincial People's Hospital※	China	中国
内モンゴル医科大学 大学院、医科大学付属病院、基礎医学院、薬学院	Inner Mongolia Medical University Graduate School, Affiliated Hospital, School of Basic Medical Sciences, School of Pharmacy	China	中国
オタゴ大学保健学部局※	The Division of Health Sciences, University of Otago※	New Zealand	ニュージーランド
アーカンソー大学フェイエットビル校	The University of Arkansas, Fayetteville	U.S.A.	アメリカ合衆国
ユリウス・マクシミリアン大学医学部 ヴュルツブルグ※	The Faculty of Medicine, The Julius-Maximilians-University Würzburg※	Germany	ドイツ
パリ神経科学大学院	Paris School of Neuroscience (ENP)	France	フランス
ソルボンヌ大学科学技術工学部	The Faculty of Science and Engineering, Sorbonne University	France	フランス
ラクイラ大学生命健康環境科学科	Department of Life, Health and Environmental Sciences, University of L'Aquila	Italy	イタリア

#### ■ 保健学研究科 Graduate School of Health Sciences

	大学名 University	国・地域 Country/Region	
シーマハサラカム看護大学	Srimahasarakham Nursing College	Thailand	タイ
釜山カトリック大学看護学科・臨床検査学科・放射線学科	Department of Nursing, Department of Clinical Laboratory Science and Department of Radiology, Catholic University of Pusan	Korea	韓国
長庚大学医学生物技術臨床検査学科	Department of Medical Biotechnology and Laboratory Science, Chang Gung University	Taiwan	台湾

#### ■ 医学部 Medical School

	大学名 University	国・地域 Country/Region	
慶尚大学校医科大学	College of Medicine, Gyeongsang National University	Korea	韓国
中国医学科学院・北京協和医学院	Peking Union Medical College, Chinese Academy of Medical Sciences	China	中国
南昌大学医学院	Medical College of Nanchang University	China	中国
長庚大学医学部	Chang Gung University, School of Medicine	Taiwan	台湾
シドニー大学医学部	The University of Sydney, Faculty of Medicine and Health	Australia	オーストラリア
オタゴ大学保健学部局※	The Division of Health Sciences, University of Otago※	New Zealand	ニュージーランド
ミシガン大学医学部	University of Michigan Medical School	U.S.A.	アメリカ合衆国
ピッツバーグ大学医学部	School of Medicine University of Pittsburgh	U.S.A.	アメリカ合衆国
カレル大学第1医学部	First Faculty of Medicine, Charles University	Czech Republic	チェコ共和国
マサリク大学医学部	Faculty of Medicine, Masaryk University	Czech Republic	チェコ共和国
デブレツェン大学医学部	Faculty of Medicine, University of Debrecen	Hungary	ハンガリー
センメルweis大学医学部	Faculty of Medicine, Semmelweis University	Hungary	ハンガリー

#### ■ 歯学部 Dental School

	大学名 University	国・地域 Country/Region	
ニッテ大学歯学部 (ABSM歯学研究所)	School of Dentistry (ABSM Institute of Dental Sciences), Nitte University	India	インド
ヤンゴン歯科医学大学	University of Dental Medicine, Yangon	Myanmar	ミャンマー
マンダレー歯科医学大学	University of Dental Medicine, Mandalay	Myanmar	ミャンマー
マラヤ大学歯学部	Faculty of Dentistry, University of Malaya (UM)	Malaysia	マレーシア
リンカーンユニバーシティカレッジ歯学部	Faculty of Dentistry, Lincoln University College	Malaysia	マレーシア
ガジャマダ大学歯学部	Faculty of Dentistry, Gadjah Mada University	Indonesia	インドネシア
ハサヌディン大学歯学部	Faculty of Dentistry, Hasanuddin University	Indonesia	インドネシア
サウスウェスタン大学歯学部	School of Dentistry, Southwestern University	Philippines	フィリピン
フィリピン大学マニラ校歯学部	College of Dentistry, University of the Philippines Manila	Philippines	フィリピン
ソウル大学校歯学部	School of Dentistry, Seoul National University	Korea	韓国
モンゴル医科大学歯学部	School of Dentistry, Mongolian National Medical University	Mongolia	モンゴル
ハノイ医科大学歯学部	School of Odonto-Stomatology, Hanoi Medical University	Viet Nam	ベトナム
南昌大学医学院	Medical College of Nanchang University	China	中国
北京大学口腔医学院	School of Stomatology, Peking University	China	中国
大連医科大学口腔医学院	The College of Stomatology, Dalian Medical University	China	中国
香港大学歯学部	Faculty of Dentistry, The University of Hong Kong	China	中国
桂林医学院口腔医学院	School of Stomatology, Guilin Medical University	China	中国
台北医学大学口腔医学院	College of Oral Medicine, Taipei Medical University	Taiwan	台湾
アラブアメリカン大学歯学部	Faculty of Dentistry, Arab American University	Palestine	パレスチナ
バイエロ大学カノ歯学部	Faculty of Dentistry, Bayero University, Kano	Nigeria	ナイジェリア

	大学名 University	国・地域 Country/Region	
チャールズ・スタート大学歯学部	School of Dentistry and Health Science, Charles Sturt University	Australia	オーストラリア
オタゴ大学歯学部	Faculty of Dentistry, University of Otago	New Zealand	ニュージーランド
サスカチュワン大学歯学部	College of Dentistry, University of Saskatchewan	Canada	カナダ
ブリティッシュコロンビア大学歯学部	Faculty of Dentistry, the University of British Columbia	Canada	カナダ
トロント大学歯学部	Faculty of Dentistry, University of Toronto	Canada	カナダ
ワシントン大学歯学部	School of Dentistry, University of Washington	U.S.A.	アメリカ合衆国
オハイオ州立大学歯学部	College of Dentistry, The Ohio State University	U.S.A.	アメリカ合衆国
サンパウロ大学歯学部	School of Dentistry, University of Sao Paulo	Brazil	ブラジル
サンパウロ大学リベイランプレット歯学部	School of Dentistry of Ribeirao Preto, University of Sao Paulo	Brazil	ブラジル
イビラプエラ大学歯学部	Faculty of Dentistry, Ibirapuera University	Brazil	ブラジル
ジョインヴィル地域大学-ユニビル	The University of the Joinville Region-Univille	Brazil	ブラジル
フィニステラエ大学歯学部	Faculty of Dentistry, University of Finis Terrae	Chile	チリ
チリ大学歯学部	Faculty of Dentistry, University of Chile	Chile	チリ
チリ・カトリック大学歯学部	Dental School, Faculty of Medicine, Catholic University of Chile	Chile	チリ
グラスゴー大学歯学部	Dental School, University of Glasgow	U.K.	英国
テッサロニキアリストテレス大学歯学部	School of Dentistry, Aristotle University of Thessaloniki	Greece	ギリシャ

■ 薬学部 School of Pharmaceutical Sciences

	大学名 University	国・地域 Country/Region	
梨花女子大学校薬学大学	College of Pharmacy and Division of Life and Pharmaceutical Sciences, Ewha Womans University	Korea	韓国

■ 岡山大学病院 Okayama University Hospital

	大学名 University	国・地域 Country/Region	
ビクトリア病院	Victoria General Hospital	Myanmar	ミャンマー
循環器センター E病院	Cardiovascular Center - E Hospital, Hanoi	Viet Nam	ベトナム
浙江省人民病院※	Zhejiang Provincial People's Hospital※	China	中国
台中榮民総合病院	Taichung Veterans General Hospital	Taiwan	台湾
ユリウス・マクシミリアン大学医学部 ヴェルツブルグ※	The Faculty of Medicine, The Julius-Maximilians-University Würzburg※	Germany	ドイツ

## 歴代研究科長等

令和6年5月1日 As of May 1, 2024

## 大学院医歯学総合研究科長

Deans of Graduate School of Medicine and Dentistry

清野 佳紀 SEINO, Yoshiki	平成13年 4月 1日 ~ Apr. 1, 2001	平成15年 3月 31日 Mar. 31, 2003
中山 睿一 NAKAYAMA, Eiichi	平成15年 4月 1日 ~ Apr. 1, 2003	平成17年 3月 31日 Mar. 31, 2005

## 大学院医歯薬学総合研究科長

Deans of Graduate School of Medicine, Dentistry and Pharmaceutical Sciences

公文 裕巳 KUMON, Hiromi	平成17年 4月 1日 ~ Apr. 1, 2005	平成19年 3月 31日 Mar. 31, 2007
田中 紀章 TANAKA, Noriaki	平成19年 4月 1日 ~ Apr. 1, 2007	平成21年 3月 31日 Mar. 31, 2009
槇野 博史 MAKINO, Hirofumi	平成21年 4月 1日 ~ Apr. 1, 2009	平成23年 3月 31日 Mar. 31, 2011
谷本 光音 TANIMOTO, Mitsune	平成23年 4月 1日 ~ Apr. 1, 2011	平成28年 3月 31日 Mar. 31, 2016
那須 保友 NASU, Yasutomo	平成28年 4月 1日 ~ Apr. 1, 2016	平成31年 3月 31日 Mar. 31, 2019
大原 直也 OHARA, Naoya	平成31年 4月 1日 ~ Apr. 1, 2019	令和元年 5月 31日 (事務取扱) May 31, 2019 (Acting)
大塚 愛二 OHTSUKA, Aiji	令和元年 6月 1日 ~ Jun. 1, 2019	令和3年 3月 31日 Mar. 31, 2021
伊達 勲 DATE, Isao	令和3年 4月 1日 ~ Apr. 1, 2021	令和5年 3月 31日 Mar. 31, 2023
成瀬 恵治 NARUSE, Keiji	令和5年 4月 1日 ~ Apr. 1, 2023	

## 大学院保健学研究科長

Deans of Graduate School of Health Sciences

川田 智恵子 KAWATA, Chieko	平成15年 4月 1日 ~ Apr. 1, 2003	平成17年 3月 31日 Mar. 31, 2005
浅利 正二 ASARI, Shoji	平成17年 4月 1日 ~ Apr. 1, 2005	平成21年 3月 31日 Mar. 31, 2009
岡本 基 OKAMOTO, Motoi	平成21年 4月 1日 ~ Apr. 1, 2009	平成25年 3月 31日 Mar. 31, 2013
片岡 幹男 KATAOKA, Mikio	平成25年 4月 1日 ~ Apr. 1, 2013	平成27年 3月 31日 Mar. 31, 2015
竹田 芳弘 TAKEDA, Yoshihiro	平成27年 4月 1日 ~ Apr. 1, 2015	平成31年 3月 31日 Mar. 31, 2019
中塚 幹也 NAKATSUKA, Mikiya	平成31年 4月 1日 ~ Apr. 1, 2019	令和3年 3月 31日 Mar. 31, 2021
廣畑 聡 HIROHATA, Satoshi	令和3年 4月 1日 ~ Apr. 1, 2021	

## 医学部長

Deans of Medical School

林 道倫 HAYASHI, Michitomi	昭和24年 6月 29日 ~ Jun. 29, 1949	昭和24年 7月 30日 Jul. 30, 1949
遠藤 中節 ENDO, Chusetsu	昭和24年 7月 31日 ~ Jul. 31, 1949	昭和28年 7月 31日 Jul. 31, 1953
關 正次 SEKI, Masaji	昭和28年 8月 1日 ~ Aug. 1, 1953	昭和32年 7月 31日 Jul. 31, 1957
八木 日出雄 YAGI, Hideo	昭和32年 8月 1日 ~ Aug. 1, 1957	昭和33年 5月 31日 May 31, 1958
八木 日出雄 YAGI, Hideo	昭和33年 6月 1日 ~ Jun. 1, 1958	昭和33年 6月 9日 (事務取扱) Jun. 9, 1958 (Acting)
村上 栄 MURAKAMI, Sakae	昭和33年 6月 10日 ~ Jun. 10, 1958	昭和37年 6月 9日 Jun. 9, 1962
高原 滋夫 TAKAHARA, Shigeo	昭和37年 6月 10日 ~ Jun. 10, 1962	昭和41年 6月 9日 Jun. 9, 1966
三上 芳雄 MIKAMI, Yoshio	昭和41年 6月 10日 ~ Jun. 10, 1966	昭和44年 3月 31日 Mar. 31, 1969
西田 勇 NISHIDA, Isamu	昭和44年 4月 1日 ~ Apr. 1, 1969	昭和46年 3月 31日 Mar. 31, 1971
妹尾 左知丸 SENO, Sachimaru	昭和46年 4月 1日 ~ Apr. 1, 1971	昭和48年 3月 31日 Mar. 31, 1973
小坂 淳夫 KOSAKA, Kiyowo	昭和48年 4月 1日 ~ Apr. 1, 1973	昭和50年 6月 13日 Jun. 13, 1975

稲 臣 成 一 INATOMI, Seiichi	昭和50年 6月14日 ~ Jun. 14, 1975	昭和54年 6月13日 Jun. 13, 1979
大 藤 眞 OFUJI, Tadashi	昭和54年 6月14日 ~ Jun. 14, 1979	昭和56年 6月13日 Jun. 13, 1981
新 見 嘉兵衛 NIIMI, Kahee	昭和56年 6月14日 ~ Jun. 14, 1981	昭和58年 6月13日 Jun. 13, 1983
緒 方 正 名 OGATA, Masana	昭和58年 6月14日 ~ Jun. 14, 1983	昭和60年 6月13日 Jun. 13, 1985
小 田 琢 三 ODA, Takuzo	昭和60年 6月14日 ~ Jun. 14, 1985	昭和62年 6月13日 Jun. 13, 1987
金 政 泰 弘 KANAMASA, Yasuhiro	昭和62年 6月14日 ~ Jun. 14, 1987	平成元年 6月13日 Jun. 13, 1989
小 坂 二度見 KOSAKA, Futami	平成元年 6月14日 ~ Jun. 14, 1989	平成3年 3月31日 Mar. 31, 1991
木 村 郁 郎 KIMURA, Ikuro	平成3年 4月1日 ~ Apr. 1, 1991	平成5年 3月31日 Mar. 31, 1993
新 居 志 郎 NII, Shiro	平成5年 4月1日 ~ Apr. 1, 1993	平成7年 3月31日 Mar. 31, 1995
松 尾 信 彦 MATSUO, Nobuhiko	平成7年 4月1日 ~ Apr. 1, 1995	平成9年 3月31日 Mar. 31, 1997
産 賀 敏 彦 UBUKA, Toshihiko	平成9年 4月1日 ~ Apr. 1, 1997	平成11年 3月31日 Mar. 31, 1999
難 波 正 義 NAMBA, Masayoshi	平成11年 4月1日 ~ Apr. 1, 1999	平成13年 3月31日 Mar. 31, 2001
赤 木 忠 厚 AKAGI, Tadaatsu	平成13年 4月1日 ~ Apr. 1, 2001	平成15年 3月31日 Mar. 31, 2003
岡 田 茂 OKADA, Shigeru	平成15年 4月1日 ~ Apr. 1, 2003	平成17年 3月31日 Mar. 31, 2005
小 熊 恵 二 OGUMA, Keiji	平成17年 4月1日 ~ Apr. 1, 2005	平成19年 3月31日 Mar. 31, 2007
松 井 秀 樹 MATSUI, Hideki	平成19年 4月1日 ~ Apr. 1, 2007	平成21年 3月31日 Mar. 31, 2009
許 南 浩 HUH, Nam-ho	平成21年 4月1日 ~ Apr. 1, 2009	平成23年 3月31日 Mar. 31, 2011
吉 野 正 YOSHINO, Tadashi	平成23年 4月1日 ~ Apr. 1, 2011	平成27年 3月31日 Mar. 31, 2015
大 塚 愛 二 OHTSUKA, Aiji	平成27年 4月1日 ~ Apr. 1, 2015	平成31年 3月31日 Mar. 31, 2019
淺 沼 幹 人 ASANUMA, Masato	平成31年 4月1日 ~ Apr. 1, 2019	令和3年 3月31日 Mar. 31, 2021
豊 岡 伸 一 TOYOOKA, Shinichi	令和3年 4月1日 ~ Apr. 1, 2021	

## 歯学部 長 Deans of Dental School

西 嶋 克 巳 NISHIJIMA, Katsumi	昭和54年10月1日 ~ Oct. 1, 1979	昭和63年 3月31日 Mar. 31, 1988
加 藤 慶二郎 KATO, Keiji	昭和63年 4月1日 ~ Apr. 1, 1988	平成2年 3月31日 Mar. 31, 1990
足 立 明 ADACHI, Akira	平成2年 4月1日 ~ Apr. 1, 1990	平成4年 3月31日 Mar. 31, 1992
中 後 忠 男 NAKAGO, Tadao	平成4年 4月1日 ~ Apr. 1, 1992	平成6年 3月31日 Mar. 31, 1994
中 井 宏 之 NAKAI, Hiroyuki	平成6年 4月1日 ~ Apr. 1, 1994	平成8年 2月28日 Feb. 28, 1996
松 村 智 弘 MATSUMURA, Tomohiro	平成8年 2月29日 ~ Feb. 29, 1996	平成8年 3月31日 (事務取扱) Mar. 31, 1996 (Acting)
松 村 智 弘 MATSUMURA, Tomohiro	平成8年 4月1日 ~ Apr. 1, 1996	平成12年 3月31日 Mar. 31, 2000
滝 川 正 春 TAKIGAWA, Masaharu	平成12年 4月1日 ~ Apr. 1, 2000	平成14年 3月31日 Mar. 31, 2002
永 井 教 之 NAGAI, Noriyuki	平成14年 4月1日 ~ Apr. 1, 2002	平成16年 3月31日 Mar. 31, 2004
渡 邊 達 夫 WATANABE, Tatsuo	平成16年 4月1日 ~ Apr. 1, 2004	平成18年 3月31日 Mar. 31, 2006
滝 川 正 春 TAKIGAWA, Masaharu	平成18年 4月1日 ~ Apr. 1, 2006	平成20年 3月31日 Mar. 31, 2008
松 尾 龍 二 MATSUO, Ryuji	平成20年 4月1日 ~ Apr. 1, 2008	平成24年 3月31日 Mar. 31, 2012

窪木 拓男 KUBOKI, Takuo	平成24年 4月 1日 ~ Apr. 1, 2012	平成28年3月31日 Mar. 31, 2016
浅海 淳一 ASAUMI, Jun-ichi	平成28年 4月 1日 ~ Apr. 1, 2016	令和 2年3月31日 Mar. 31, 2020
長塚 仁 NAGATSUKA, Hitoshi	令和 2年 4月 1日 ~ Apr. 1, 2020	令和 4年3月31日 Mar. 31, 2022
大原 直也 OHARA, Naoya	令和 4年 4月 1日 ~ Apr. 1, 2022	令和 6年3月31日 Mar. 31, 2024
久保田 聡 KUBOTA, Satoshi	令和 6年 4月 1日 ~ Apr. 1, 2024	

## 薬学部長 Deans, School of Pharmaceutical Sciences

小山 鷹二 KOYAMA, Takaji	昭和51年 5月25日 ~ May 25, 1976	昭和53年 4月 1日 Apr. 1, 1978
田中 善正 TANAKA, Yoshimasa	昭和53年 4月 2日 ~ Apr. 2, 1978	昭和56年10月19日 Oct. 19, 1981
田坂 賢二 TASAKA, Kenji	昭和56年10月20日 ~ Oct. 20, 1981	昭和61年 3月31日 Mar. 31, 1986
大和 正利 YAMATO, Masatoshi	昭和61年 4月 1日 ~ Apr. 1, 1986	平成 2年 3月31日 Mar. 31, 1990
田坂 賢二 TASAKA, Kenji	平成 2年 4月 1日 ~ Apr. 1, 1990	平成 6年 3月31日 Mar. 31, 1994
篠田 純男 SHINODA, Sumio	平成 6年 4月 1日 ~ Apr. 1, 1994	平成10年 3月31日 Mar. 31, 1998
原山 尚 HARAYAMA, Takashi	平成10年 4月 1日 ~ Apr. 1, 1998	平成12年 3月31日 Mar. 31, 2000
土屋 友房 TSUCHIYA, Tomofusa	平成12年 4月 1日 ~ Apr. 1, 2000	平成16年 3月31日 Mar. 31, 2004
木村 聰城郎 KIMURA, Toshikuro	平成16年 4月 1日 ~ Apr. 1, 2004	平成20年 3月31日 Mar. 31, 2008
岡本 敬の介 OKAMOTO, Keinosuke	平成20年 4月 1日 ~ Apr. 1, 2008	平成21年 6月19日 Jun. 19, 2009
成松 鎮雄 NARIMATSU, Shizuo	平成21年 6月20日 ~ Jun. 20, 2009	平成21年 7月14日 (事務取扱) Jul. 14, 2009 (Acting)
合田 榮一 GOHDA, Eiichi	平成21年 7月15日 ~ Jul. 15, 2009	平成23年 3月31日 Mar. 31, 2011
森山 芳則 MORIYAMA, Yoshinori	平成23年 4月 1日 ~ Apr. 1, 2011	平成26年 9月25日 Sep. 25, 2014
谷本 光音 TANIMOTO, Mitsune	平成26年 9月26日 ~ Sep. 26, 2014	平成26年10月27日 (事務取扱) Oct. 27, 2014 (Acting)
檜垣 和孝 HIGAKI, Kazutaka	平成26年10月28日 ~ Oct. 28, 2014	平成30年 3月31日 Mar. 31, 2018
三好 伸一 MIYOSHI, Shin-ichi	平成30年 4月 1日 ~ Apr. 1, 2018	令和 4年 3月31日 Mar. 31, 2022
狩野 光伸 KANO, Mitsunobu	令和 4年 4月 1日 ~ Apr. 1, 2022	令和 6年 3月31日 Mar. 31, 2024
上原 孝 UEHARA, Takashi	令和 6年 4月 1日 ~ Apr. 1, 2024	

## 医学部・歯学部附属病院長 Directors of the University Hospital of Medicine and Dentistry

清水 信義 SHIMIZU, Nobuyoshi	平成15年10月 1日 ~ Oct. 1, 2003	平成17年 6月13日 Jun. 13, 2005
森田 潔 MORITA, Kiyoshi	平成17年 6月14日 ~ Jun. 14, 2005	平成21年 3月31日 Mar. 31, 2009

## 岡山大学病院長 Directors of the University Hospital

森田 潔 MORITA, Kiyoshi	平成21年 4月 1日 ~ Apr. 1, 2009	平成23年 3月31日 Mar. 31, 2011
槇野 博史 MAKINO, Hirofumi	平成23年 4月 1日 ~ Apr. 1, 2011	平成29年 3月31日 Mar. 31, 2017
金澤 右 KANAZAWA, Susumu	平成29年 4月 1日 ~ Apr. 1, 2017	令和 3年 3月31日 Mar. 31, 2021
前田 嘉信 MAEDA, Yoshinobu	令和 3年 4月 1日 ~ Apr. 1, 2021	

## 大学院医歯薬学総合研究科 Graduate School of Medicine, Dentistry and Pharmaceutical Sciences

- 平成13年 4月 大学院医学研究科及び歯学研究科を統合し、大学院医歯学総合研究科を設置（4専攻，9大講座）  
 生体制御科学専攻：機能制御学講座，脳神経制御学講座  
 病態制御科学専攻：病態機構学講座，腫瘍制御学講座  
 機能再生・再建科学専攻：生体機能再生・再建学講座，口腔・顎・顔面機能再生制御学講座  
 社会環境生命科学専攻：法医生命倫理学講座，国際環境科学講座，長寿社会医学講座  
 (Apr. 2001) Graduate School of Medicine and Graduate School of Dentistry were integrated as Graduate School of Medicine and Dentistry. (Doctor's Course) (4 Branches 9 Fields)  
 Biophysiological Science : Functional Physiology, Neuroscience  
 Biopathological Science : Pathophysiology, Oncology  
 Science of Functional Recovery and Reconstruction : Biofunctional Recovery and Reconstruction, Oral and Maxillofacial Functional Recovery  
 Social and Environmental Science : Legal Medicine and Bioethics, Global Health and Environmental Sciences, Social Medicine and Longevity Sciences
- 平成15年 4月 医歯科学専攻（修士課程）設置  
 (Apr. 2003) Medical and Dental Sciences (Master's Course) was established.
- 平成16年 4月 岡山大学は法人化され，国立大学法人岡山大学となった。  
 (Apr. 2004) Okayama University was incorporated into Okayama University, National University Corporation.
- 平成17年 4月 大学院医歯学総合研究科と大学院自然科学研究科（薬学系）が統合し，大学院医歯薬学総合研究科を設置（5専攻，11大講座）  
 生体制御科学専攻：機能制御学講座，脳神経制御学講座  
 病態制御科学専攻：病態機構学講座，腫瘍制御学講座  
 機能再生・再建科学専攻：生体機能再生・再建学講座，口腔・顎・顔面機能再生制御学講座  
 社会環境生命科学専攻：法医生命倫理学講座，国際環境科学講座，長寿社会医学講座  
 創薬生命科学専攻：創薬科学講座，先端薬物療法開発学講座  
 (Apr. 2005) Graduate School of Medicine and Dentistry and Graduate School of Natural Science and Technology (Pharmaceutical Sciences) were integrated as Graduate School of Medicine, Dentistry and Pharmaceutical Sciences. (Doctor's Course) (5 Branches 11 Fields)  
 Biophysiological Science : Functional Physiology, Neuroscience  
 Biopathological Science : Pathophysiology, Oncology  
 Science of Functional Recovery and Reconstruction : Biofunctional Recovery and Reconstruction, Oral and Maxillofacial Functional Recovery  
 Social and Environmental Science : Legal Medicine and Bioethics, Global Health and Environmental Sciences, Social Medicine and Longevity Sciences  
 Pharmaceutical Sciences : Drug Discovery and Development, Advanced Pharmacotherapeutics
- 医歯科学専攻（修士課程）設置  
 Medical and Dental Sciences (Master's Course) was established.
- 創薬生命科学専攻（博士前期課程）設置  
 Pharmaceutical Sciences (Master's Course) was established.
- 平成20年 4月 大学院医歯薬学総合研究科における組織再編により，  
 生体制御科学専攻：機能制御学講座を生体機能制御学講座，生体薬物制御学講座に  
 社会環境生命科学専攻：法医生命倫理学講座，長寿社会医学講座を長寿・社会医学講座に改称
- 平成22年 4月 創薬生命科学専攻（博士前期課程）を廃止し，薬科学専攻（博士前期課程）を設置  
 (Apr. 2010) Division of Pharmaceutical Sciences (Master's Course) was established.
- 平成24年 4月 創薬生命科学専攻（博士後期課程）を廃止し，薬科学専攻（博士後期課程）を設置  
 薬科学専攻：創薬分子生命科学講座  
 (Apr. 2012) Division of Pharmaceutical Sciences (Doctor's Course) was established.  
 Pharmaceutical Sciences : Pharmaceutical Life Sciences  
 大学院医歯薬学総合研究科における組織再編により，  
 病態制御科学専攻：臨床応用薬学講座を追加  
 社会環境生命科学専攻：長寿・社会医学講座を総合社会医科学講座に改称
- 平成29年 4月 大学院医歯薬学総合研究科附属医療教育統合開発センターを設置  
 (Apr. 2017) Center for the Development of Medical and Health Care Education was established.
- 平成29年12月 大学院医歯薬学総合研究科附属医療教育統合開発センターを医療教育センターに改称  
 (Dec. 2017) Center for the Development of Medical and Health Care Education was renamed Center for Education in Medicine and Health Sciences.
- 令和5年 4月 大学院医歯薬学総合研究科における組織再編により，博士課程4専攻10講座を廃止し，1専攻（医歯薬学専攻）3講座（医学系講座，歯学系講座，薬学系講座）を設置

## 医学部 Medical School

明治 3年 4月	岡山藩は医学の進歩を図るため、岡山藩医学館を設置（岡山市門田）
明治 3年 6月	岡山藩医学館大病院を併設（岡山市門田）
明治 4年 7月	岡山藩医学館小病院を併設（岡山市中之町）
明治 5年 1月	普通学校開校 岡山藩医学館は岡山藩医学所と改称
明治 5年 2月	岡山藩医学所・大病院を閉鎖
明治 5年 4月	岡山藩医学所を再興
明治 5年 7月	岡山藩大病院を移転（岡山市中之町）し、同小病院を合併、病院内に医学所を設置して、医学教場と称した。
明治 6年 8月	所在地変更（岡山市栄町）
明治13年 9月	医学教場は病院より分離し、岡山県医学校として独立
明治21年 3月	岡山県医学校は第三高等学校医学部となった。（文部省告示第6号）
明治24年 7月	所在地変更（岡山市内山下）
明治27年 9月	第三高等学校医学部は第三高等学校医学部となった。（勅令第75号）
明治34年 4月	第三高等学校医学部は第三高等学校から分離し、岡山医学専門学校として独立（勅令第24号）
大正 6年 4月	現在の場所に移築（岡山市鹿田）
大正10年 4月	岡山県病院を文部省へ移管し、岡山医学専門学校附属病院となった。（勅令第49号文部省移管）
大正11年 3月	岡山医学専門学校を廃止（勅令第142号） 岡山医科大学を設置（勅令第143号）
大正11年 4月	岡山医学専門学校は岡山医科大学附属医学専門部として附置 岡山医学専門学校附属病院は岡山医科大学附属病院と改称
大正11年 5月	岡山医科大学附属病院産婆看護婦養成科を設置
大正13年 4月	岡山医科大学附属医学専門部を廃止
昭和14年 5月	岡山医科大学臨時附属医学専門部を設置（勅令第315号）
昭和14年 7月	岡山医科大学三朝温泉療養所を設置
昭和18年1月 1月	岡山医科大学三朝温泉療養所は岡山医科大学放射能泉研究所と改称
昭和19年 4月	岡山医科大学臨時附属医学専門部は岡山医科大学附属医学専門部と改称
昭和20年 4月	岡山医科大学附属医学産婆看護婦養成科は岡山医科大学附属病院厚生女学部と改称
昭和21年 6月	岡山医科大学附属病院厚生女学部別科産婆科を設置
昭和23年 3月	岡山医科大学附属病院本島分院を設置
昭和24年 5月	岡山医科大学は岡山大学に包括され、岡山大学医学部となり、医学部附属の教育研究施設として、附属病院・同三朝分院・同金光分院・同本島分院を設置（国立学校設置法昭和24年法律第150号）
(May 1949)	Okayama Medical College was included in Okayama University. Okayama University Medical School, Okayama University Hospital, Misasa Branch Hospital, Konko Branch Hospital and Honjima Branch Hospital were established.
昭和24年12月 2月	岡山医科大学附属病院厚生女学部は岡山大学岡山医科大学附属厚生女学部と改称
昭和26年 3月	岡山医科大学放射能泉研究所は岡山大学温泉研究所と改称（法律第84号）
昭和26年 4月	岡山大学岡山医科大学附属厚生女学部は岡山大学医学部看護学校と改称（法律第84号）
昭和27年 3月	岡山医科大学附属医学専門部を廃止（法律第22号） 旧制度の助産婦教育廃止（昭和23年法律第203号）
昭和30年 4月	大学院医学研究科（博士課程）を設置（政令第106号）
(Apr. 1955)	Graduate School of Medicine (Doctor's Course) was established.
昭和30年 7月	医学部附属助産婦学校を設置（省令第13号）
(Jul. 1955)	School of Midwives was established. 医学部看護学校は医学部附属看護学校と改称
昭和32年 3月	医学部附属病院金光分院を廃止（省令第7号）
(Mar. 1957)	Konko Branch Hospital was discontinued.
昭和32年 4月	医学部附属診療工クックス線技師学校を設置（省令第7号）
(Apr. 1957)	School of X-ray Technology was established.
昭和35年 3月	岡山医科大学を廃止（法律第16号）
昭和35年 4月	医学部附属癌源研究施設を設置（省令第6号）
(Apr. 1960)	Institute of Cancer Research was established.
昭和37年 4月	医学部附属病院本島分院は医学部附属病院本島分室と改称
昭和39年 4月	医学部附属衛生検査技師学校を設置（省令第11号）
(Apr. 1964)	School of Laboratory Technology was established.

昭和44年	4月	医学部に薬学科を設置（省令第9号） 医学部附属脳代謝研究施設を設置（省令第18号） (Apr. 1969) Institute of Neurobiology was established. 医学部附属診療工クソ線技師学校は医学部附属診療放射線技師学校と改称（省令第8号）
昭和47年	4月	医学部附属臨床検査技師学校を設置（省令第12号） (Apr. 1972) School of Medical Technology was established.
昭和48年	3月	医学部附属衛生検査技師学校を廃止
昭和48年	4月	大学院薬学研究科（修士課程）を設置（政令第50号）
昭和50年	4月	医学部製薬化学科を設置（省令第8号）
昭和51年	5月	医学部の薬学科・製薬化学科が分離独立し、薬学部を設置（法律第26号） (May 1976) Department of Pharmaceutical Science and Department of Pharmaceutical Technology were separated from Medical School, and Faculty of Pharmaceutical Science was established.
昭和55年	4月	医学部附属動物実験施設を設置（省令第5号） (Apr. 1980) Animal Center for Medical Research was established.
昭和60年	4月	温泉研究所の分離改組により医学部附属環境病態研究施設を設置（省令第9号） (Apr. 1985) Institute of Environmental Medicine was established.
昭和61年	4月	医学部の麻酔学講座を廃止し、麻酔・蘇生学講座を設置（省令第13号）
昭和61年	10月	岡山大学に医療技術短期大学部を併設（法律第26号） (Oct. 1986) School of Health Sciences was established as an annex to Okayama University.
昭和62年	5月	医学部に臨床検査医学講座を設置（省令第19号）
平成元年	3月	医学部附属看護学校を廃止（省令第12号） (Mar. 1989) School of Nurses was discontinued. 医学部附属診療放射線技師学校を廃止（省令第12号） School of Radiotechnology was discontinued. 医学部附属臨床検査技師学校を廃止（省令第12号） School of Medical Technology was discontinued.
平成元年	5月	医学部に分子医化学講座を設置（省令第25号）
平成2年	3月	医学部附属助産婦学校を廃止（省令第6号） (Mar. 1990) School of Midwives was discontinued.
平成2年	4月	医療技術短期大学部専攻科助産学特別専攻を設置（省令第7号）
平成3年	4月	医学部附属癌源研究施設及び医学部附属環境病態研究施設の改組・転換により、医学部に循環器内科学講座及び心臓血管外科学講座を増設並びに医学部附属分子細胞医学研究施設を設置（省令第19号及び同第21号） (Apr. 1991) Institute of Cancer Research and Institute of Neurobiology were reorganized. Department of Cardiovascular Medicine, Department of Cardiovascular Surgery and Institute of Cellular and Molecular Biology were established.
平成4年	4月	医学部附属脳代謝研究施設の改組・転換により、医学部に神経内科学講座及び小児神経学講座を、医学部附属分子細胞医学研究施設に神経情報学部門を設置（省令第14号及び同第16号） (Apr. 1992) Institute of Neurobiology was reorganized. Department of Neurology, Department of Child Neurology and Department of Neuroscience were established.
平成10年	10月	医療技術短期大学部を改組・転換し、医学部保健学科を設置（基礎看護学講座、成人看護学講座、母子看護学講座、地域看護学講座、医用放射線科学講座、放射線診療技術学講座、病態検査学講座、機能解析学講座）（省令第36号） (Oct. 1998) School of Health Sciences was reorganized into Faculty of Health Sciences. (Human Nursing, Adult Nursing, Maternal and Child Health Nursing, Community Health Nursing, Medical Radioscience, Medical Radiotechnology, Clinical Pathology and Clinical Biology)
平成11年	4月	医学部に救急医学講座を設置（省令第13号） 医学部の寄生虫学講座を生体防御医学講座と改称（省令第13号）
平成12年	3月	医学部附属病院本島分室を廃止 (Mar. 2000) Honjima Branch Hospital was discontinued.
平成13年	4月	大学院医学研究科及び歯学研究科を統合し、大学院医歯学総合研究科を設置 (Apr. 2001) Graduate School of Medicine and Graduate School of Dentistry were integrated as Graduate School of Medicine and Dentistry. (Doctor's Course) 大学院医歯学総合研究科設置に伴い、医学部医学科の全講座を廃止し、12学科目を新設 Within the Medical School all Departments of the Faculty of Medicine were discontinued, and 12 new Subjects have been created. 大学院医歯学総合研究科設置に伴い、医学部附属分子細胞医学研究施設廃止（存続期間満了） Institute of Cellular and Molecular Biology was discontinued.
平成14年	3月	医療技術短期大学部を廃止（平成10年法律第15号） (Mar. 2002) School of Health Sciences was discontinued.
平成14年	4月	医学部附属病院三朝分院を廃止し、医学部附属病院三朝医療センターを設置 (Apr. 2002) Misasa Branch Hospital was discontinued, and Misasa Medical Center was established.
平成15年	4月	医学部附属動物実験施設が自然生命科学研究支援センター動物資源部門に改組（省令第26号） (Apr. 2003) Animal Center for Medical Research was reorganized into Department of Animal Resources, Advanced Science Research Center. 大学院保健学研究科（修士課程）を設置（政令第127号） Graduate School of Health Sciences (Master's Course) was established.

平成15年10月 (Oct. 2003)	医学部附属病院と歯学部附属病院を統合し、医学部・歯学部附属病院を設置 University Hospital of Medicine and University Hospital of Dentistry was integrated and University Hospital of Medicine and Dentistry was established.
平成16年4月 (Apr. 2004)	岡山大学は法人化され、国立大学法人岡山大学となった。 Okayama University was transformed into Okayama University, National University Corporation.
平成17年4月 (Apr. 2005)	大学院医歯学総合研究科と大学院自然科学研究科(薬学系)が統合し、大学院医歯薬学総合研究科を設置 Graduate School of Medicine and Dentistry and Graduate School of Natural Science and Technology (Pharmaceutical Sciences) were integrated as Graduate School of Medicine, Dentistry and Pharmaceutical Sciences. (Doctor's Course) 大学院保健学研究科(博士後期課程)を設置 Graduate School of Health Sciences (Doctor's Course) was established. 大学院保健学研究科(修士課程)を大学院保健学研究科(博士前期課程)に改称
平成19年4月	大学院保健学研究科を部局化 大学院保健学研究科部局化に伴い、医学部保健学科の全講座を廃止し、8学科目を新設
平成21年4月 (Apr. 2009)	国の緊急医師確保対策に基づく「地域枠」を設置 Installation of "Community Doctor Course". 医学部・歯学部附属病院は大学の附属病院となった。 Hospital name was changed to the Okayama University Hospital.

## 保健学科・保健学研究科 Faculty of Health Sciences, Graduate School of Health Sciences

昭和61年10月 (Oct. 1986)	岡山大学に医療技術短期大学部を併設(法律第26号) School of Health Sciences was established as an annex to Okayama University.
平成2年4月	医療技術短期大学部専攻科助産学特別専攻を設置(省令第7号)
平成10年10月 (Oct. 1998)	医療技術短期大学部を改組・転換し、医学部保健学科を設置(基礎看護学講座, 成人看護学講座, 母子看護学講座, 地域看護学講座, 医用放射線科学講座, 放射線診療技術学講座, 病態検査学講座, 機能解析学講座)(省令第36号) School of Health Sciences was reorganized into Faculty of Health Sciences. (Human Nursing, Adult Nursing, Maternal and Child Health Nursing, Community Health Nursing, Medical Radionscience, Medical Radiotechnology, Clinical Pathology and Clinical Biology)
平成14年3月 (Mar. 2002)	医療技術短期大学部を廃止(平成10年法律第15号) School of Health Sciences was discontinued.
平成15年4月 (Apr. 2003)	大学院保健学研究科(修士課程)を設置(政令第127号) Graduate School of Health Sciences (Master's Course) was established.
平成16年4月 (Apr. 2004)	岡山大学は法人化され、国立大学法人岡山大学となった。 Okayama University was transformed into Okayama University, National University Corporation.
平成17年4月 (Apr. 2005)	大学院保健学研究科(博士後期課程)を設置 Graduate School of Health Sciences (Doctor's Course) was established. 大学院保健学研究科(修士課程)を大学院保健学研究科(博士前期課程)に改称
平成19年4月	大学院保健学研究科を部局化し、基礎看護学講座, 臨床応用看護学講座, ヘルスプロモーション科学講座, 医用情報理工学講座, 放射線健康支援科学講座, 病態情報科学講座及び生体情報科学講座を設置 医学部保健学科の全講座を廃止し、8学科目を新設
平成20年7月	大学院保健学研究科のヘルスプロモーション科学講座を廃止し、成育看護学講座及びコミュニティヘルス看護学講座を設置
平成23年4月	保健学科の保健師養成課程をコース制(選択制)に移行 保健学科の助産師養成課程の学生募集を停止
平成24年4月	大学院保健学研究科(博士前期課程)に助産師養成課程を設置

## 歯学部 Dental School

昭和52年4月 (Apr. 1977)	歯学部創設準備室設置 Preliminary office was set up to establish the Dental School in the Administration Bureau of Okayama University.
昭和54年10月 (Oct. 1979)	岡山大学歯学部設置 The Dental School was established. 口腔外科学講座設置 Department of Oral and Maxillofacial Surgery was founded.
昭和55年4月 (Apr. 1980)	歯学部第1期生受入(入学定員80人) The Dental School accepted 80 students for the pre dental course. 口腔解剖学講座, 口腔生理学講座, 歯科矯正学講座及び歯科放射線学講座設置 Departments of Oral Anatomy, Oral Physiology, Orthodontics and Oral Radiology were founded.
昭和56年4月 (Apr. 1981)	口腔生化学講座, 口腔病理学講座, 口腔細菌学講座, 歯科保存学講座及び歯科補綴学講座設置 Departments of Biochemistry and Molecular Dentistry, Oral Pathology, Microbiology, Operative Dentistry and Fixed Prosthodontics were founded.

昭和56年12月 (Dec. 1981)	歯学部校舎及び附属病院棟新営工事竣工 The building of the Dental School and University Hospital of Dentistry was completed.
昭和57年4月 (Apr. 1982)	口腔解剖学第二講座, 歯科薬理学講座, 歯科理工学講座, 口腔外科学第二講座及び予防歯科学講座設置 歯学部専門課程の授業開始 Departments of Oral Anatomy II, Dental Pharmacology, Dental Materials, Oral and Maxillofacial Surgery II and Preventive Dentistry were founded. Dental education was started. 歯学部附属病院設置 The University Hospital of Dentistry was established.
昭和58年4月 (Apr. 1983)	歯科保存学第二講座及び歯科補綴学第二講座設置 Departments of Periodontology and Endodontology and Removable Prosthodontics were founded.
昭和59年4月 (Apr. 1984)	小児歯科学講座設置, 18講座となる Department of Pediatric Dentistry was founded as the 18th department in the Dental School.
昭和61年3月 (Mar. 1986)	学部第1期生卒業 Graduation of the first class of students.
昭和61年4月 (Apr. 1986)	大学院歯学研究科(博士課程)設置(入学定員18人) Graduate School of Dentistry (Doctor's course) was established. (Enrollment of 18 students)
昭和63年4月 (Apr. 1988)	歯学部入学定員60人となる The Enrollment number of undergraduate students : per year 60.
平成2年3月 (Mar. 1990)	研究科第1期生修了 Presentation of the first doctoral degree.
平成12年4月 (Apr. 2000)	歯学部入学定員55人となる The Enrollment number of undergraduate students : per year 55.
平成13年4月 (Apr. 2001)	大学院医学研究科及び歯学研究科を統合し, 大学院医歯学総合研究科を設置 Graduate School of Medicine and Graduate School of Dentistry were integrated as Graduate School of Medicine and Dentistry. (Doctor's Course) 大学院医歯学総合研究科設置に伴い, 歯学部の全講座を廃止し, 5学科目を新設 Within the Dental School all Departments of the Faculty of Medicine were discontinued, and 5 new Subjects have been created.
平成14年4月 (Apr. 2002)	歯学部学士入学第1期生受入(入学定員5人) Dental School accepted 5 Bachelor students.
平成15年10月 (Oct. 2003)	歯学部附属病院と医学部附属病院を統合し, 医学部・歯学部附属病院を設置 University Hospital of Dentistry and University Hospital of Medicine was integrated and University Hospital of Medicine and Dentistry was established.
平成16年4月 (Apr. 2004)	岡山大学は法人化され, 国立大学法人岡山大学となった。 Okayama University was transformed into Okayama University, National University Corporation.
平成17年4月 (Apr. 2005)	大学院医歯学総合研究科と大学院自然科学研究科(薬学系)が統合し, 大学院医歯薬学総合研究科を設置 Graduate School of Medicine and Dentistry and Graduate School of Natural Science and Technology (Pharmaceutical Sciences) were integrated as Graduate School of Medicine, Dentistry and Pharmaceutical Sciences. (Doctor's Course)
平成21年4月 (Apr. 2009)	医学部・歯学部附属病院は大学の附属病院となった。 Hospital name was changed to the Okayama University Hospital.
平成23年4月 (Apr. 2011)	歯学部入学定員48人となる The Enrollment number of undergraduate students : per year 48.
平成26年6月 (Jun. 2014)	歯学部先端領域研究センター設置 Advanced Research Center for Oral and Craniofacial Sciences (ARCOCS) were established.
平成27年4月 (Apr. 2015)	歯学教育・国際交流推進センター設置 Center for Promotion of Dental Education and International Collaboration (CDI) were established.

## 薬学部 School of Pharmaceutical Sciences

明治23年2月	第三高等中学校医学部(岡山大学医学部の前身)に薬学科を設置したが, 明治27年勅令第17号により廃止
昭和44年4月 (Apr. 1969)	岡山大学医学部に薬学科(7講座)を設置(省令第9号) Department of Pharmaceutical Science (7 Chairs) was added to the Medical School of Okayama University (The Ministerial Ordinance No. 9).
昭和45年4月 (Apr. 1970)	薬化学講座, 生理化学講座, 生薬学講座開設 Chairs of Pharmaceutical Chemistry, Physiological Chemistry and Pharmacognosy were established in Department of Pharmaceutical Science.
昭和46年4月 (Apr. 1971)	薬物学講座, 衛生化学講座開設 Chairs of Pharmacology and Health Chemistry were established in Department of Pharmaceutical Science.
昭和47年4月 (Apr. 1972)	薬品化学講座, 薬剤学講座開設 Chairs of Bioorganic Chemistry and Pharmaceutics were established in Department of Pharmaceutical Science.
昭和48年4月 (Apr. 1973)	岡山大学大学院薬学研究科修士課程(薬学専攻)を設置(政令第50号) Graduate School of Pharmaceutical Sciences (Master's course of Pharmaceutical Science) was established. (The Government Ordinance No. 50)
昭和50年4月 (Apr. 1975)	岡山大学医学部に製薬化学科(6講座)を設置(省令第8号) Department of Pharmaceutical Technology (6 Chairs) was added to the Medical School of Okayama University. (The Ministerial Ordinance No. 8)
昭和51年4月 (Apr. 1976)	薬品分析学講座, 薬品物理化学講座開設 Chairs of Pharmaceutical Analytical Chemistry and Pharmaceutical Physical Chemistry were established in Department of Pharmaceutical Technology.

昭和51年 5月 (May 1976)	岡山大学医学部薬学科, 製薬化学科が分離独立し, 薬学部を設置 (法律第26号) Department of Pharmaceutical Science and Department of Pharmaceutical Technology were separated from the Medical School, and Faculty of Pharmaceutical Sciences was established. (Law No. 26)
昭和52年 4月 (Apr. 1977)	微生物薬品化学講座, 生物薬品製造学講座開設 Chairs of Microbiology and Immunochemistry were established in Department of Pharmaceutical Technology.
昭和53年 4月 (Apr. 1978)	合成薬品製造学講座, 環境衛生化学講座開設 岡山大学薬学部に薬用植物園を設置 (省令第10号) Chairs of Synthetic & Medicinal Chemistry and Environmental Hygiene were established in Department of Pharmaceutical Technology. A Medicinal Plant Garden was established in the Faculty of Pharmaceutical Sciences. (The Ministerial Ordinance No. 10)
昭和54年 4月 (Apr. 1979)	岡山大学大学院薬学研究科修士課程 (製薬化学専攻) を設置 (政令第66号) Graduate School of Pharmaceutical Sciences (Master's course of Pharmaceutical Technology) was established. (The Government Ordinance No. 66)
昭和61年 4月 (Apr. 1986)	岡山大学大学院薬学研究科後期3年博士課程 (生体調節科学専攻) を設置 (省令第13号) Graduate School of Pharmaceutical Sciences (3-year Doctor's course of Biopharmaceutical Science) was established. (The Ministerial Ordinance No. 13)
昭和62年 4月 (Apr. 1987)	岡山大学大学院薬学研究科生体調節科学専攻を移設し, 新たに大学院自然科学研究科 (後期3年博士課程) を設置 Biopharmaceutical Science was moved, and Graduate School of Natural Science and Technology (3-year Doctor's course) was newly established in Graduate School of Okayama University.
平成6年10月 (Oct. 1994)	薬学基礎講座開設 Chair of Pharmaceutical Fundamental Science was established in Department of Pharmaceutical Technology.
平成7年 4月 (Apr. 1995)	岡山大学大学院薬学研究科に医療薬学専攻を設置 臨床薬学講座, 医薬品情報学講座開設 Medical Pharmacy Division was added to the Graduate School of Pharmaceutical Sciences. Chairs of Clinical Pharmaceutics and Pharmaceutical Information Sciences were established in the division.
平成11年 4月 (Apr. 1999)	国立大学設置法の一部改正により薬学 (総合薬学科) に改組され, 薬品開発科学講座, 分子細胞薬品科学講座, 医療薬品科学講座及び衛生薬品科学講座を設置 大学院薬学研究科が大学院自然科学研究科 (前期課程) に統合 Pharmaceutical Sciences was reorganized by partial revision of the Law to establish the National University, and Two Departments (Pharmaceutical Science and Pharmaceutical Technology) were unified as the Department of General Pharmaceutical Sciences. Chairs of Medicine-Development Science, Molecular and Cellular Pharmaceutical-Science, Clinical Pharmaceutical-Science and Health Pharmaceutical Science were established. Graduate School of Pharmaceutical Sciences is unified with the Graduate School of Natural Science and Technology (Doctoral course) as the Graduate School of Natural Science and Technology (Master's course).
平成13年 4月 (Apr. 2001)	岡山大学大学院自然科学研究科博士後期課程の改組により, 生体調節科学専攻は生体機能科学専攻 (薬学系3講座) となった。 Graduate School of Natural Science and Technology (Doctor's course) was reorganized, and The Division of Biopharmaceutical Science was transferred to the Division of Biotechnological and Pharmaceutical Science (3 Chairs).
平成14年 4月 (Apr. 2002)	岡山大学大学院自然科学研究科博士前期課程の改組により, 2専攻 (薬品科学, 医療薬学専攻) 5大講座となった。 Graduate School of Natural Science and Technology (Master's course) was reorganized. Two Divisions (Pharmaceutical Science and Clinical Pharmaceutical Science) and five Departments (Medicine-Development Science, Molecular and Cellular Pharmaceutical-Science, Health Pharmaceutical-Science, Clinical Pharmacotherapeutic Science and Clinical Pharmaceutical-Science) were established in the reorganized Master's course.
平成16年 4月 (Apr. 2004)	国立大学の独立法人化により, 岡山大学は国立大学法人岡山大学となった。 Okayama University was transformed into Okayama University, National University Corporation.
平成17年 4月 (Apr. 2005)	岡山大学大学院自然科学研究科の改組により, 大学院医歯薬学総合研究科が設置され, 博士前期課程及び博士後期課程については創薬生命科学専攻に, 博士課程は生体制御科学専攻, 社会環境生命科学専攻に移行 Graduate School of Natural Science and Technology (Master's course) was reorganized and Graduate School of Medicine, Dentistry and Pharmaceutical Sciences was established. Doctor's and Master's courses were transferred to Division of Pharmaceutical Sciences, and Doctoral course was to Divisions of Biophysiological Sciences and Social and Environmental Sciences.
平成18年 4月 (Apr. 2006)	岡山大学薬学部総合薬学科を薬学科及び創薬科学科に改組 Department of General Pharmaceutical Sciences was reorganized. Two Departments of Pharmacy and Pharmaceutical Technology were established in the Faculty of Pharmaceutical Sciences.

## 岡山大学病院 Okayama University Hospital

明治3年 6月	岡山藩医学館大病院を併設 (岡山市門田)
明治4年 7月	岡山藩医学館小病院を併設 (岡山市中之町)
明治5年 2月	岡山藩医学所・大病院を閉鎖
明治5年 7月	岡山藩大病院を移転 (岡山市中之町) し同小病院を合併, 病院内に医学所を設置して, 医学教場と称した。
明治6年11月	岡山県病院を設置
明治9年 4月	岡山県病院は岡山県公立病院と改称
明治10年 1月	八浜支病院を設置
明治10年 7月	真島支病院を設置
明治10年 9月	八浜支病院を廃止
明治12年 3月	岡山県公立病院は岡山県病院と改称及び所在地変更 (岡山市弓之町)

明治13年	1月	真島支病院を廃止
大正10年	4月	岡山県病院を文部省へ移管し、岡山医学専門学校附属病院となった。(勅令第49号文部省移管)
大正11年	4月	岡山医学専門学校附属病院は岡山医科大学附属病院に改称
昭和14年	4月	岡山医科大学三朝温泉療養所を設置
昭和23年	3月	岡山医科大学附属病院本島分院を設置
昭和24年	5月	岡山医科大学は岡山大学に包括され、岡山大学医学部となり、医学部附属の教育研究施設として、同附属病院・同三朝分院・同金光分院・同本島分院を設置(国立学校設置法(昭和24年法律第150号))
(May 1949)		Okayama Medical College was included in Okayama University. Okayama University Medical School, Okayama University Hospital, Misasa Branch Hospital, Konko Branch Hospital and Honjima Branch Hospital were established. 医学部附属病院に12診療科設置(第一内科, 第二内科, 第一外科, 第二外科, 産婦人科, 皮膚・泌尿器科, 眼科, 耳鼻咽喉科, 小児科, 精神科, 放射線科, 歯科)
昭和29年	4月	医学部附属病院に整形外科を設置
昭和32年	3月	医学部附属病院金光分院を廃止(省令第7号)
昭和33年	4月	医学部附属病院の産婦人科を産科婦人科と、精神科を精神科神経科と改称
昭和35年	4月	医学部附属病院の皮膚科泌尿器科を皮膚科と泌尿器科に分離
昭和36年	4月	医学部附属病院に中央検査部, 中央手術部, 中央材料部, 中央物療部を設置
昭和37年	4月	医学部附属病院に中央麻酔部を設置 医学部附属病院本島分院は医学部附属病院本島分室と改称 医学部附属病院に共同実験室を設置
昭和41年	4月	医学部附属病院に脳神経外科, 麻酔科を設置
昭和42年	4月	医学部附属病院の歯科を歯科口腔外科と改称
昭和42年	6月	医学部附属病院に第三内科を設置(訓令第23号)
昭和43年	4月	医学部附属病院三朝分院にリハビリテーション施設を設置
昭和45年	4月	医学部附属病院に集中治療部(訓令第23号), 人工腎臓室を設置
昭和47年	5月	医学部附属病院に脳代謝精神科を設置(訓令第16号)
昭和48年	4月	医学部附属病院中央物療部を理学療法部と改称(訓令第9号) 医学部附属病院三朝分院リハビリテーション施設はリハビリテーション部と改称(訓令第9号)
昭和49年	4月	医学部附属病院に中央放射線部を設置(訓令第10号)
昭和50年	10月	医学部附属病院に分娩部を設置(訓令第23号)
昭和51年	4月	医学部附属病院に核医学診療室を設置
昭和51年	5月	医学部附属病院に看護部を設置(省令第18号)
昭和52年	10月	医学部附属病院に病理部を設置(省令第34号)
昭和53年	4月	医学部附属病院三朝分院に看護部を設置(訓令第11号)
昭和53年	10月	医学部附属病院三朝分院に検査部を設置(訓令第30号)
昭和54年	10月	医学部附属病院に救急部を設置(訓令第22号)
昭和55年	4月	歯学部附属病院創設準備室設置 (Apr. 1980) Preliminary office was set up to establish the University Hospital of Dentistry. 医学部附属病院歯科口腔外科において、矯正及び歯科放射線の暫定診療を開始 Clinical Divisions of Orthodontics, Oral Radiology and Oral Surgery opened clinical services in the University Hospital of Medicine.
昭和56年	4月	医学部附属病院歯科口腔外科において、保存及び補綴の暫定診療を開始 (Apr. 1981) Clinical Divisions of Operative Dentistry and Prosthodontics started clinical services in the University Hospital of Medicine.
昭和57年	4月	医学部附属病院の歯科口腔外科は歯学部附属病院へ移行(訓令第8号) 歯学部附属病院設置, 診療開始 保存科, 補綴科, 矯正科, 第一口腔外科, 第二口腔外科, 歯科放射線科, 予防歯科設置 病床数20床 (Apr. 1982) The University Hospital of Dentistry was established. Clinical Divisions of Operative Dentistry, Fixed Prosthodontics, Orthodontics, Oral and Maxillofacial Surgery I, Oral and Maxillofacial Surgery II, Oral Radiology and Preventive Dentistry were founded in the new dental building.
昭和58年	4月	医学部附属病院に輸血部を設置(訓令第8号) 歯学部附属病院に第二保存科及び第二補綴科設置, 病床数20床増で40床となる (Apr. 1983) Clinical Division of Periodontology and Endodontology and Removable Prosthodontics were founded in the University Hospital of Dentistry.
昭和59年	4月	医学部附属病院に高気圧治療部を設置(訓令第9号) 歯学部附属病院に小児歯科設置, 10診療科となる (Apr. 1984) Clinical Division of Pediatric Dentistry was founded as the 10th division of the University Hospital of Dentistry.
昭和62年	4月	医学部附属病院の麻酔科を麻酔科蘇生科と改称(訓令第2号)
昭和62年	5月	医学部附属病院に小児神経科を設置(訓令第14号)
平成元年	4月	医学部附属病院に栄養管理室を設置
平成4年	4月	医学部附属病院の脳代謝精神科を廃止し, 神経内科を設置(訓令第10号)

平成 5年 4月	医学部附属病院に結石治療室を設置 歯学部附属病院に歯科麻酔科設置, 11診療科となる (Apr. 1993) Clinical Division of Dental Anesthesia was founded as 11th division of the Hospital.
平成 6年 6月	医学部附属病院に循環器内科を設置 (訓令第16号)
平成 7年 11月	歯学部附属病院に中央診療施設として特殊歯科総合治療部を設置 (院内措置) (Nov. 1995) General Clinic for Special Disorders was set up in the Central Clinic of the Hospital. (Approved by the Dental Hospital)
平成 8年 4月	医学部附属病院に冠動脈疾患治療部, 物流管理センターを設置
平成 8年 5月	医学部附属病院に心臓血管外科を設置 (訓令第15号)
平成 9年 4月	医学部附属病院に医療情報部を設置 (訓令第11号)
平成 11年 4月	医学部附属病院の物流管理センターを物流センターに改組 医学部附属病院に治験センターを設置 医学部, 医学部附属病院, 医学部附属病院三朝分院及び医療技術短期大学の事務部を統合し, 医学部事務部 (総務課, 管理課, 学務課, 医事課) に改組 (訓令第5号)
平成 11年 8月	病院長補佐を発令
平成 11年 12月	医学部附属病院に卒後臨床研修センターを設置
平成 12年 3月	医学部附属病院本島分室を廃止
平成 12年 4月	医学部附属病院に形成外科を設置 (訓令第14号)
平成 13年 4月	歯学部附属病院に特殊歯科総合治療部を設置 (省令施設) (Apr. 2001) General Clinic for Special Disorders was founded. (Campus-wide facilities for education and academic studies) 歯学部附属病院に地域医療支援室を設置 (院内措置) Room for Community Dental Care Support was founded. (Approved by the Dental Hospital)
平成 13年 6月	医学部附属病院に医療安全管理部を設置
平成 14年 2月	歯学部附属病院に口腔インプラント外来を設置 (Feb. 2002) Oral and Maxillofacial Implant Clinic was founded. 歯学部附属病院に顎関節症・口腔顔面痛み外来を設置 Temporomandibular Disorders & Orofacial Pain Clinic was founded.
平成 14年 4月	医学部附属病院三朝分院を廃止し, 医学部附属病院三朝医療センターを設置 (Apr. 2002) Misasa Branch Hospital was discontinued, and Misasa Medical Center was established. 医学部附属病院に慢性呼吸器疾患部を設置 医学部附属病院理学療法部を廃止し, リハビリテーション部を設置 副病院長を発令
平成 14年 12月	歯学部附属病院に卒後臨床研修センターを設置 (院内措置) (Dec. 2002) Post Graduate Clinical Education Center was founded. (Approved by the Dental Hospital)
平成 15年 4月	医学部附属病院に遺伝子・細胞治療センターを設置 (Apr. 2003) Center for Gene and Cell Therapy was established. 医学部附属病院に高次治療部を設置 High Care Unit was established. 医学部附属病院に総合患者支援センターを設置 Integrated Support Center for Patients and Self-learning was established. 歯学部附属病院に審美外来を設置 Esthetic Dental Clinic was founded.
平成 15年 10月	医学部附属病院と歯学部附属病院を統合し, 医学部・歯学部附属病院を設置 (Oct. 2003) University Hospital of Medicine and University Hospital of Dentistry was integrated and University Hospital of Medicine and Dentistry was established. 医学部・歯学部附属病院に光学医療診療部を設置 医学部・歯学部附属病院のリハビリテーション部を総合リハビリテーション部と改称 医学部・歯学部附属病院の冠動脈疾患治療部を循環器疾患治療部と改称 医学部・歯学部附属病院の人工腎臓室を血液浄化療法部と改称
平成 16年 4月	岡山大学は法人化され, 国立大学法人岡山大学となった。 (Apr. 2004) Okayama University was transformed into Okayama University, National University Corporation. 医学部・歯学部附属病院に臨床栄養部及び感染制御部を設置 医学部・歯学部附属病院の医療教育・卒後研修センターを卒後臨床研修センターと改称
平成 16年 10月	医学部・歯学部附属病院の中央材料部を廃止し, 物流センターに統合 医学部・歯学部附属病院にME機器センターを設置
平成 17年 4月	医学部・歯学部附属病院に地域医療連携室を設置
平成 18年 3月	医学部・歯学部附属病院の高気圧治療部を廃止
平成 18年 9月	医学部・歯学部附属病院に内分泌センターを設置
平成 18年 10月	医学部・歯学部附属病院に腫瘍センターを設置

平成19年 1月 (Jan. 2007)	医療法上の病院名を岡山大学病院、岡山大学病院三朝医療センターと改称 Hospital name approved according to the Medical Treatment Act was changed to the Okayama University Hospital and the Okayama University Hospital Misasa Medical Center.
平成19年 9月	医学部・歯学部附属病院の一般外科、小児外科を廃止
平成19年10月	医学部・歯学部附属病院に医療機器安全管理室を設置
平成20年 3月	医学部・歯学部附属病院の分娩部を廃止し、周産母子センターを設置
平成20年 4月	医学部・歯学部附属病院に教授会を設置
平成20年 5月	医学部・歯学部附属病院に乳がん治療・再建センターを設置
平成20年 6月	医学部・歯学部附属病院に救急科、病理診断科を設置 呼吸器内科を呼吸器・アレルギー内科に、リウマチ・膠原病・アレルギー科をリウマチ・膠原病内科に改称
平成20年10月	医学部・歯学部附属病院の中央検査部を検査部に、中央放射線部を放射線部に、中央手術部を手術部に、 循環器疾患治療部を循環器疾患集中治療部に、高次治療部を救急集中治療部に改称
平成21年 2月	医学部・歯学部附属病院に小児頭蓋顔面形成センターを設置
平成21年 4月 (Apr. 2009)	組織上の病院名を岡山大学病院、岡山大学病院三朝医療センターと改称 Hospital name of organization (Okayama University) was changed to the Okayama University Hospital and the Okayama University Hospital Misasa Medical Center.
平成21年 6月	岡山大学病院に新医療研究開発センターを設置
平成22年 9月	岡山大学病院にジェンダーセンターを設置
平成22年11月	岡山大学病院に小児循環器科、周術期管理センター、経営戦略支援部を設置、麻酔部を廃止
平成22年12月	岡山大学病院の特殊歯科総合治療部を廃止し、医療支援歯科治療部、スペシャルニーズ歯科センターを設置
平成23年 1月	岡山大学病院に臓器移植医療センターを設置
平成23年 2月	岡山大学病院に超音波診断センターを設置
平成23年 3月	岡山大学病院の肝胆膵外科を肝・胆・膵外科に改称
平成23年 4月	岡山大学病院に地域がん登録室を設置
平成23年 5月	岡山大学病院に運動器疼痛性疾患治療研究センターを設置
平成23年 7月	岡山大学病院の治験センターを廃止し、新医療研究開発センター治験推進部に移行
平成23年10月	岡山大学病院の救急部及び救急集中治療部を廃止し、3次救急センターを設置 岡山大学病院の遺伝子・細胞治療センターを廃止し、新医療研究開発センター探索的医薬品開発室に移行
平成23年11月	岡山大学病院に小児外科を再設置
平成24年 4月	岡山大学病院が災害拠点病院、高度救命救急センターに指定（3次救急センターを高度救命救急センターに改称） 岡山大学病院に頭頸部がんセンター、低侵襲治療センター、糖尿病センター、認知症疾患医療センターを設置 岡山大学病院の総合診療内科を総合内科に、補綴科（クラウンブリッジ）をクラウンブリッジ補綴科に、 補綴科（咬合・義歯）を咬合・義歯補綴科に改称 岡山大学病院三朝医療センターのリハビリテーション科を廃止、入院機能の休止
平成24年 6月	岡山大学病院にIVRセンターを設置
平成24年 9月	岡山大学病院に小児医療センターを設置
平成24年11月	岡山大学病院に小児血液・腫瘍科を設置
平成25年 1月	岡山大学病院に口腔検査・診断センターを設置
平成25年 4月	岡山大学病院に緩和支援医療科を設置
平成25年 5月	岡山大学病院に小児麻酔科を設置
平成25年10月	岡山大学病院に臨床工学部を設置
平成25年12月	岡山大学病院に小児放射線科、てんかんセンターを設置
平成26年 4月	岡山大学病院にサルコマーセンター、看護研究・教育センターを設置
平成26年 8月	岡山大学病院に成人先天性心疾患センターを設置
平成27年 4月	岡山大学病院にバイオバンクを設置
平成27年 5月	岡山大学病院に口唇裂・口蓋裂総合治療センター、メラノーマセンターを設置
平成28年 3月 (Mar. 2016)	岡山大学病院三朝医療センターを廃止 Okayama University Hospital Misasa Medical Center was discontinued.
平成28年 9月	岡山大学病院に炎症性腸疾患センターを設置
平成28年11月	岡山大学病院に国際診療支援センターを設置
平成29年 3月	岡山大学病院が医療法上の臨床研究中核病院に認定
平成29年 4月	岡山大学病院に高難度新規医療管理部を設置
平成29年 5月	岡山大学病院に侵襲性歯周炎センターを設置
平成29年 7月	岡山大学病院に放射線診療品質管理室を設置
平成29年12月	岡山大学病院にゲノム医療総合推進センターを設置し、それに伴いバイオバンクを廃止
平成30年 2月	岡山大学病院に小児心臓血管外科を設置

平成30年	4月	岡山大学病院の救急科を救命救急科に改称 岡山大学病院に院内がん登録室を設置
平成30年	6月	岡山大学病院の神経内科を脳神経内科に改称
平成30年	9月	岡山大学病院に臨床遺伝子診療科を設置
平成30年	10月	岡山大学病院にデンタルインプラントセンター、リプロダクションセンターを設置
平成30年	11月	岡山大学病院に漢方臨床教育センターを設置
平成31年	3月	岡山大学病院の看護研究・教育センターを廃止
平成31年	4月	岡山大学病院の総合内科を総合内科・総合診療科に改称 岡山大学病院にバイオバンクを再設置、ダイバーシティ推進センター、看護教育センターを設置
令和 元年	12月	岡山大学病院のダイバーシティ推進センターを中央診療施設等へ新たに設置 岡山大学病院に小児心身医療科を設置
令和 2年	4月	岡山大学病院の臨床工学部を廃止し、臨床工学センターを設置
令和 2年	6月	岡山大学病院の運動器疼痛性疾患治療研究センターを廃止し、運動器疼痛センターを中央診療施設等へ新たに設置 岡山大学病院にクラークセンターを設置
令和 2年	8月	岡山大学病院に食道疾患センターを設置
令和 3年	3月	岡山大学病院の歯科系診療科を再編
令和 3年	7月	岡山大学病院に総合トリアージ・ステーション（GTS）が完成
令和 3年	8月	岡山大学病院に臨床心理センターを設置
令和 4年	7月	岡山大学病院に小児救命救急センターを設置、岡山大学病院が小児救命救急センターに指定
令和 4年	9月	岡山大学病院に聴覚支援センターを設置
令和 4年	10月	岡山大学病院に高度医療人育成センターを設置
令和 5年	1月	岡山大学病院の耳鼻咽喉科を耳鼻咽喉・頭頸部外科に改称
令和 5年	3月	岡山大学病院にお口の健康管理センターを設置 岡山大学病院手術部内に外来手術センターを設置
令和 5年	5月	ダイバーシティ推進センターを改組し、中央診療施設から岡山大学病院直下の組織として設置
令和 6年	1月	岡山大学病院に重症心不全センター、緩和ケアセンターを設置
令和 6年	2月	岡山大学病院に希少がんセンターを設置
令和 6年	4月	輸血部を輸血・細胞療法部に改称 岡山大学病院に小児・AYAがん総合センター、神経内分泌腫瘍センターを設置

## 病院概況

### ① 予算病床数・承認病床数沿革

Development in Number of Beds

#### 医学部附属病院 Okayama University Hospital

年度 Year	病床 Bed	予算病床 Budgeted	承認病床 Approval
昭和33年度 1958		695 床 Beds	783 床 Beds
昭和34年度 1959		695	827
昭和35～38年度 1960～1963		759	827
昭和39年度 1964		809	827
昭和40年度 1965		839	839
昭和41年度 1966		859	859
昭和42年度 1967		879	864
昭和43～44年度 1968～1969		879	889

年度 Year	病床 Bed	予算病床 Budgeted	承認病床 Approval
昭和45～48年度 1970～1973		889 床 Beds	910 床 Beds
昭和49年度 1974		897	908
昭和50年度 1975		897	902
昭和51年度 1976		917	902
昭和52年度 1977		917	914
昭和53～56年度 1978～1981		917	930
昭和57～平成15年度 1982～2003		917	931
平成15年度 2003.6.1～2003.9.30		917	921

#### 歯学部附属病院 Okayama University Hospital of Dentistry

年度 Year	病床 Bed	予算病床 Budgeted	承認病床 Approval
昭和57年～昭和58年度 1982～1983		20 床 Beds	20 床 Beds
昭和58年～平成15年度 1983～2003.9.30		40	40

#### 医学部・歯学部附属病院 Okayama University Hospital of Medicine and Dentistry

年度 Year	病床 Bed	予算病床 Budgeted	承認病床 Approval
平成15年10月1日～ 平成16年3月31日 2003.10.1～2004.3.31		957 床 Beds	961 床 Beds

#### 岡山大学病院 Okayama University Hospital (～平成 21.3.31 医学部・歯学部附属病院 Okayama University Hospital of Medicine and Dentistry)

年度 Year	病床 Bed	承認病床 Approval				計 Total
		本院 Okayama University Hospital			三朝医療センター Misasa Medical Center	
		一般病床 Beds for general patients	感染病床 Infectious disease floor	精神病床 Mental disease floor	一般病床 Beds for general patients	
平成16年4月1日～ 2004.4.1～	833 床 Beds	2 床 Beds	56 床 Beds	70 床 Beds	961 床 Beds	
平成19年4月1日～ 2007.4.1～	833	2	56	60	951	
平成20年3月22日～ 2008.3.22～	813	2	50	60※1	925	
平成25年1月22日～ 2013.1.22～	813	2	44	60※1	919	
平成25年3月27日～ 2013.3.27～	813	2	34	60※1	909	
平成28年1月1日～ 2016.1.1～	813	2	34	0※2	849	
平成29年5月1日～ 2017.5.1～	819	2	34	0※2	855	
令和2年9月8日～ 2020.9.8～	817	2	34	0※2	853	

※1 平成24年4月1日より三朝医療センターの病床は休止

※2 平成27年12月31日 三朝医療センター病床は廃止（平成28年3月31日 三朝医療センターを廃止）

※1 Sickbed of Misasa Medical Center pause from April 1, 2012

※2 Misasa Medical Center was discontinued in March 31, 2016.

## ② 科別患者数 Number of Patients at Each Clinical Division

令和5年度 (FY 2023)

診療科 Clinical Division	区分 Classification	入院患者 In-patients		外来患者 Out-patients		
		延患者数 Total	1日平均患者数 Per Day	延患者数 Total	1日平均患者数 Per Day	
医 科 Medicine	総合内科・総合診療科	General Medicine	2,855 <sup>※</sup>	7.8 <sup>※</sup>	13,550 <sup>※</sup>	55.8 <sup>※</sup>
	消化器内科	Gastroenterology and Hepatology	14,100	38.5	33,032	135.9
	血液・腫瘍内科	Hematology and Oncology	9,930	27.1	6,108	25.1
	呼吸器・アレルギー内科	Allergy and Respiratory Medicine	10,169	27.8	15,265	62.8
	腎臓・糖尿病・内分泌内科	Kidney, Diabetes and Endocrine Diseases	5,114	14.0	26,196	107.8
	リウマチ・膠原病内科	Rheumatic Diseases	5,574	15.2	8,382	34.5
	循環器内科	Cardiovascular Medicine	9,369	25.6	18,314	75.4
	脳神経内科	Neurology and Stroke	4,138	11.3	9,702	39.9
	感染症内科	Infectious Diseases	0	0.0	522	2.1
	消化管外科	Gastroenterological Surgery	18,433	50.4	12,160	50.0
	肝・胆・膵外科	Hepato-Biliary-Pancreatic Surgery	5,459	14.9	5,060	20.8
	呼吸器外科	General Thoracic Surgery	5,153	14.1	4,867	20.0
	乳腺・内分泌外科	Breast and Endocrine Surgery	3,672	10.0	12,281	50.5
	泌尿器科	Urology	8,340	22.8	16,806	69.2
	心臓血管外科	Cardiovascular Surgery	8,660	23.7	2,155	8.9
	小児外科	Pediatric Surgery	1,131	3.1	1,927	7.9
	整形外科	Orthopaedic Surgery	14,810	40.5	23,006	94.7
	形成外科	Plastic Surgery	2,132	5.8	6,789	27.9
	皮膚科	Dermatology	3,688	10.1	22,288	91.7
	眼科	Ophthalmology	4,306	11.8	28,651	117.9
	耳鼻咽喉・頭頸部外科	Otolaryngology - Head and Neck Surgery	9,247	25.3	24,306	100.0
	精神科神経科	Neuropsychiatry	6,218	17.0	13,035	53.6
	脳神経外科	Neurological Surgery	8,712	23.8	9,258	38.1
	麻酔科蘇生科	Anesthesiology and Resuscitology	174	0.5	5,567	22.9
	小児科/小児循環器科	Pediatrics/Pediatric Cardiology	11,073	30.3	12,630	52.0
	小児神経科	Child Neurology	1,692	4.6	5,472	22.5
	産科婦人科	Obstetrics and Gynecology	16,924	46.2	22,426	92.3
	放射線科	Radiology	1,723	4.7	10,558	43.4
	総合リハビリテーション部	Division of Physical Medicine and Rehabilitation	0	0.0	9,212	37.9
	救命救急科	Emergency and Critical Care Medicine	4,193	11.5	4,451	18.3
	小計 Sub-total	196,989	538.2	383,976	1,580.1	
歯 科 Dentistry	歯科・総合歯科部門	Comprehensive Dentistry	0	0.0	5,977	24.6
	歯科・保存歯科部門	Operative Dentistry	0	0.0	8,216	33.8
	歯科・歯周科部門	Periodontics and Endodontics	0	0.0	11,709	48.2
	歯科・口腔インプラント科部門	Oral Rehabilitation and Implantology	0	0.0	13,630	56.1
	歯科・補綴歯科部門	Prosthodontics	0	0.0	10,966	45.1
	口腔外科・顎口腔再建外科部門	Oral and Maxillofacial Reconstructive Surgery	1,676	4.6	15,080	62.1
	口腔外科・口腔顎顔面外科部門	Oral and Maxillofacial Surgery	3,736	10.2	13,886	57.1
	歯科・歯科放射線科部門	Oral Diagnosis and Dentomaxillofacial Radiology	0	0.0	11	0.0
	歯科・歯科麻酔科部門	Dental Anesthesiology	0	0.0	2,285	9.4
	矯正歯科	Orthodontics	0	0.0	13,010	53.5
	歯科・予防歯科部門	Preventive Dentistry	0	0.0	7,355	30.3
	小児歯科	Pediatric Dentistry	9	0.0	7,773	32.0
	スペシャルニーズ歯科センター	The Center for Special Needs Dentistry	26	0.1	6,056	24.9
	医療支援歯科治療部	Hospital Dentistry	0	0.0	2,904	12.0
		小計 Sub-total	5,447	14.9	118,858	489.1
	合計 Total	202,436	553.1	502,834	2,069.3	

### ③ 令和5年度地域別外来患者数 Number of Out-patients (classified according to Prefectures)

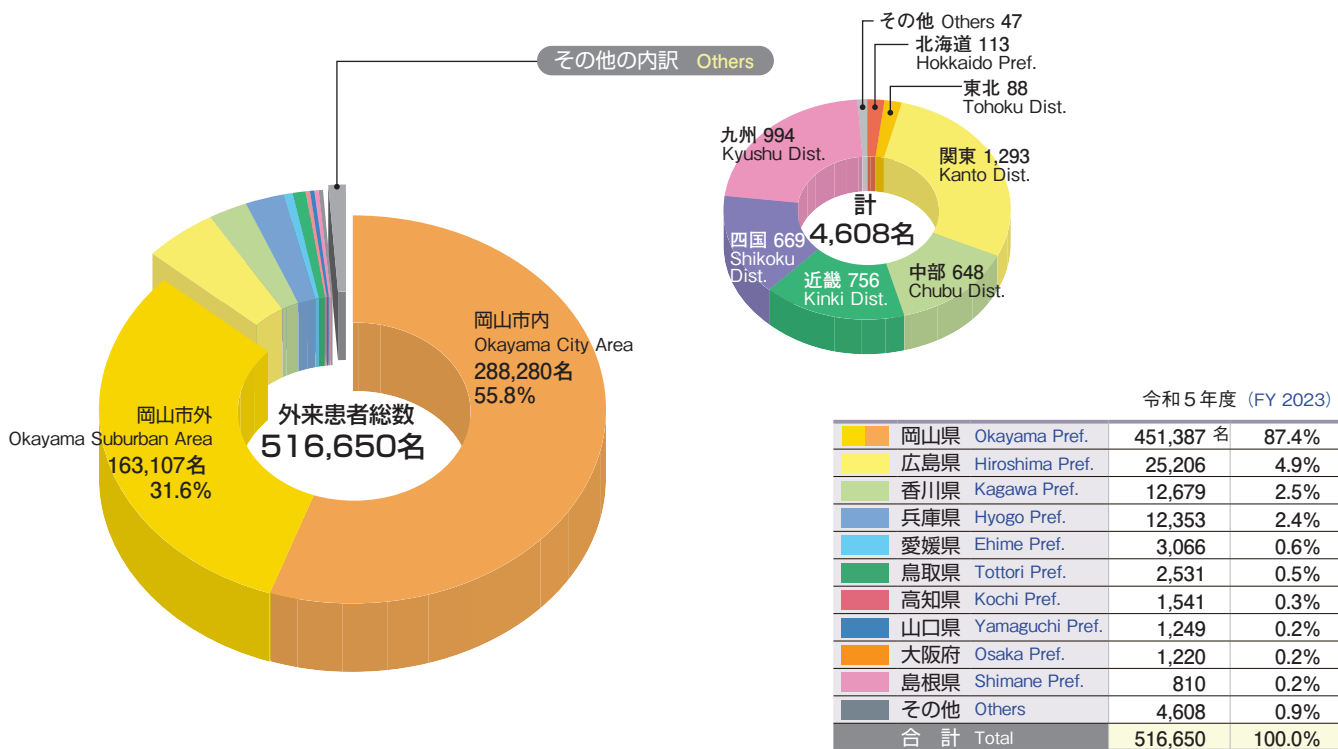

### ④ 令和5年度地域別入院患者数 Number of In-patients (classified according to Prefectures)

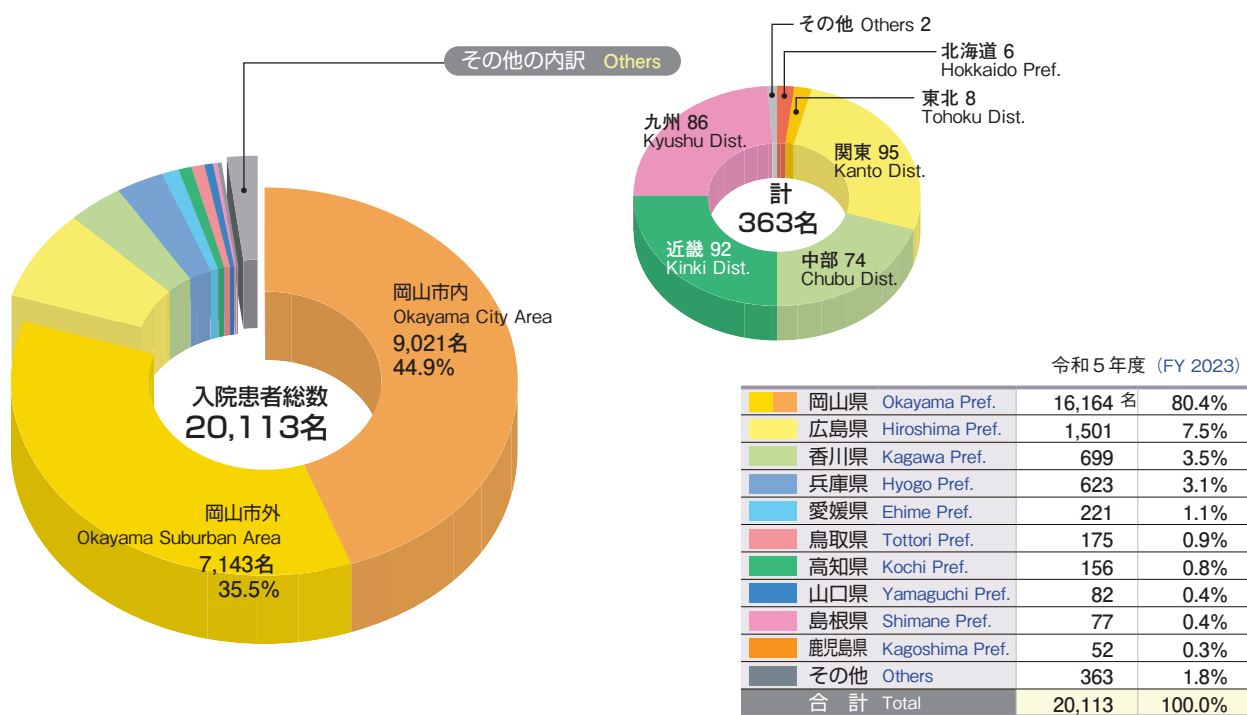

## 5 年度別患者数 Number of Patients (2019~2023)

区 分 Classification	医 科 Medical		歯 科 Dental	
	入院患者 In-patient	外来患者 Out-patient	入院患者 In-patient	外来患者 Out-patient
	延患者数 Total	1日平均患者数 Per Day	延患者数 Total	1日平均患者数 Per Day
平成31（令和元）年度（FY 2019）	219,845	1,898.9	5,716	684.1
令和2年度（FY 2020）	200,089	1,563.7	4,706	531.8
令和3年度（FY 2021）	198,544	1,649.2	5,588	493
令和4年度（FY 2022）	195,729	1,679.2	5,394	483.2
令和5年度（FY 2023）	196,989	1,637.0	5,447	489.1
過去5年平均 Average of the last five Years	202,239.2	1,685.6	5,370.2	536.2

令和5年度 (FY 2023)	入院診療日数	Actual Days of In-patient Treatment	366日
	外来診療日数	Actual Days of Out-patient Treatment	243日
	病床稼働率	Rate of Bed Usage	71.3%

## 6 臨床検査件数 Number of Clinical Laboratory Examinations

令和5年度（FY 2023）

区 分 Classification	医 科・歯 科 Medical & Dental	
	入院患者 In-patient	外来患者 Out-patient
一般検査 General Examinations	38,481 件	147,822 件
血液学的検査 Blood Examinations	344,218	387,798
生化学的検査 Biochemical Examinations	1,358,955	2,306,445
内分泌学的検査 Endocrine Examinations	35,976	144,543
免疫学的検査 Immunological Examinations	130,810	249,825
微生物学的検査 Microorganism Examinations	61,651	26,477
病理学的検査 Pathological Examinations	9,920	14,094
その他の検体検査 Other Examinations	7,899	4,696
生理機能検査 Physiological Examinations	15,540	53,152
採血・採液等 Blood and Body Fluid	7,644	100,322
内視鏡検査 Endoscopic Examinations	1,193	7,335
分類コードに未収載のもの Miscellaneous Examinations	0	0
小 計 Sub-total	2,012,287	3,442,509
合 計 Total	5,454,796	

## ⑦ X線撮影・透視患者数, CT患者数, 核医学診断患者数, 骨密度測定患者数

Number of X-ray photography, Fluoroscopy, CT, MRI,  
Radionuclide Imaging and Bone Densitometry Examination

令和5年度 (FY 2023)

区 分 Classification		医 科・歯 科 Medical & Dental		
		入院患者 In-patient	外来患者 Out-patient	計 Total
X 線 X-ray	X線撮影患者数 X-ray (Patients)	50,380 名	77,991 名	128,371 名
	X線透視患者数 Fluoroscopy (Patients)	2,607 名	2,448 名	5,055 名
CT CT	X線CT患者数 X-ray CT (Patients)	9,682 名	29,813 名	39,495 名
	MRI患者数 MRI (Patients)	3,267 名	10,696 名	13,963 名
核医学診断 RI	in vivo患者数 in vivo (Patients)	893 名	1,264 名	2,157 名
	in vitro件数 in vitro (Materials)	0 件	0 件	0 件
骨密度測定 BD	患者数 (Patients)	745 名	2,943 名	3,688 名



## ⑧ 手術件数 Number of (Surgical) Operations

令和5年度 (FY 2023)

区分 Classification	手術件数 Number of Operations								麻酔件数 Number of Anesthetizations		
	点 Points 0~ 4,999	点 Points 5,000~ 9,999	点 Points 10,000~ 14,999	点 Points 15,000~ 19,999	点 Points 20,000~ 49,999	点 Points 50,000~ 99,999	点 Points 100,000 以上	計 Total	点 Points 0~ 999	点 Points 1,000 以上	計 Total
総合内科・総合診療科 General Medicine	件 20	件 8	件 5	件 3	件 3	件 0	件 0	件 39	件 3	件 8	件 11
消化器内科 Gastroenterology and Hepatology	84	809	512	212	400	1	0	2,018	1	58	59
血液・腫瘍内科 Hematology and Oncology	9	2	8	2	8	0	0	29	10	29	39
呼吸器・アレルギー内科 Allergy and Respiratory Medicine	13	3	4	18	5	1	0	44	8	10	18
腎臓・糖尿病・内分泌内科 Kidney, Diabetes and Endocrine Diseases	22	2	108	1	7	1	0	141	11	11	22
リウマチ・膠原病内科 Rheumatic Diseases	13	7	4	0	0	0	0	24	4	3	7
循環器内科 Cardiovascular Medicine	534	107	25	53	635	0	0	1,354	37	234	271
脳神経内科 Neurology and Stroke	5	3	1	0	2	1	0	12	132	6	138
感染症内科 Infectious Diseases	0	0	0	0	0	0	0	0	0	0	0
消化管外科 Gastroenterological Surgery	202	100	305	94	210	241	112	1,264	759	1,361	2,120
肝・胆・膵外科 Hepato-Biliary-Pancreatic Surgery	25	67	182	7	135	133	73	622	399	472	871
呼吸器外科 General Thoracic Surgery	6	7	14	6	47	357	5	442	322	1,158	1,480
乳腺・内分泌外科 Breast and Endocrine Surgery	42	114	12	36	349	1	33	587	33	416	449
泌尿器科 Urology	304	50	190	10	177	207	28	966	328	1,000	1,328
心臓血管外科 Cardiovascular Surgery	223	80	23	21	385	245	74	1,051	78	1,352	1,430
小児外科 Pediatric Surgery	33	27	12	8	32	8	2	122	18	157	175
整形外科 Orthopaedic Surgery	107	238	157	413	645	67	18	1,645	101	1,382	1,483
形成外科 Plastic Surgery	157	221	81	86	101	7	17	670	16	260	276
皮膚科 Dermatology	332	25	153	3	37	0	1	551	0	107	107
眼科 Ophthalmology	337	72	1,319	229	441	26	0	2,424	1,238	202	1,440
耳鼻咽喉・頭頸部外科 Otolaryngology - Head and Neck Surgery	389	312	26	17	583	51	101	1,479	11	685	696
精神科神経科 Neuropsychiatry	4	0	5	2	3	2	0	16	1	14	15
脳神経外科 Neurological Surgery	64	12	30	12	141	127	164	550	24	558	582
麻酔科蘇生科 Anesthesiology and Resuscitology	5	1	2	0	5	0	0	13	1,115	61	1,176
小児科/小児循環器科 Pediatrics/Pediatric Cardiology	88	8	17	19	240	0	0	372	186	284	470
小児神経科 Child Neurology	0	1	0	0	1	6	5	13	33	13	46
産科婦人科 Obstetrics and Gynecology	472	45	62	56	384	206	0	1,225	616	836	1,452
放射線科 Radiology	22	2	31	117	97	63	0	332	3	62	65
救命救急科 Emergency and Critical Care Medicine	701	30	64	74	196	13	3	1,081	47	361	408
小計 Sub-total	4,213	2,353	3,352	1,499	5,269	1,764	636	19,086	5,534	11,100	16,634
口腔外科・顎口腔再建外科部門 Oral and Maxillofacial Reconstructive Surgery	4,292	11	17	11	70	4	0	4,405	786	193	979
口腔外科・口腔顎顔面外科部門 Oral and Maxillofacial Surgery	4,244	25	18	9	276	18	2	4,592	1,180	284	1,464
歯科・歯科麻酔科部門 Dental Anesthesiology	4	0	0	0	0	0	0	4	649	114	763
その他歯科 Others (Dental)	1,684	0	1	0	0	0	0	1,685	243	27	270
小計 Sub-total	10,224	36	36	20	346	22	2	10,686	2,858	618	3,476
合計 Total	14,437	2,389	3,388	1,519	5,615	1,786	638	29,772	8,392	11,718	20,110

## 9 分娩件数

Number of Deliveries

令和5年度 (FY 2023)

正期産 Term Delivery	早期産 Premature Delivery	過期産 Post-term Delivery	計 Total
304 件	45 件	0 件	349 件

## 10 病理解剖件数

Number of Pathological Autopsies

令和5年度 (FY 2023)

区分 Classification	男 Male	女 Female	性別不明 Male / Female	計 Total
死亡患者数 Number of Deaths	231 名	171 名	0 名	402 名
病理解剖数 Autopsies	6 (1) 件	4 (0) 件	0 (0) 件	10 (1) 件

( )内は、受託解剖件数で内数

Numbers in parenthesis indicate commissioned pathological

## 11 輸血件数

Number of Transfusion

令和5年度 (FY 2023)

項目 Classification	件数 (単位) Number / Units
血液型検査件数 Blood Typing	16,754 件
不規則抗体検査件数 Antibody Screening	14,858 件
交差適合試験件数 Crossmatching	7,159 件
赤血球使用単位数 Red Cell Transfusion	10,038 単位
血小板使用単位数 Platelet Transfusion	32,175 単位
凍結血漿使用単位数 Fresh Frozen Plasma Transfusion	7,202 単位
アルブミン使用量 Amount of Albumin Usage	81,975 g
自己血輸血単位数 Autologous Blood Transfusion	543 単位
クリオプレシピテート使用本数 Cryoprecipitate	135 本
末梢血幹細胞採取回数 Peripheral Blood Stem Cell Collection	39 回
リンパ球 (CAR-T) 採取回数 Lymphocyte Collection for CAR-T	41 回

## 12 薬剤件数

Number of Prescriptions

令和5年度 (FY 2023)

区分 Classification	医科・歯科 Medical & Dental	
調剤薬 Prescriptions	処方枚数 Forms	179,195 枚
	処方件数 Cases	361,278 件
	処方剤数 Doses	2,314,241 剤
注射薬 Injections	処方枚数 Forms	267,995 枚
	処方件数 Cases	855,698 件
	処方剤数 Doses	1,412,814 剤
院外処方枚数 Prescriptions Dispensed by Community Pharmacies	169,737 枚	

## 13 患者給食件数 Number of Diets

令和5年度 (FY 2023)

区分 Classification	食 種 名 Diet Name	給 食 数 Number of Meals		
		特別加算食 (食) Special Diets with Extra Charge	非特別加算食 (食) Diets without Extra Charge	計 (食) Total
一般治療食 Ordinary Diet	1 常食 Ordinary (normal) Diet		159,848	159,848
	2 軟食 Soft Diet		13,728	13,728
	3 流動食 Liquid Diet		3,224	3,224
	4 選択食 (再掲) Selected Diet		23,780	23,780
	計 Sub-total		176,800	176,800
特別治療食 Diet Therapy	5 口腔・咽頭・食道疾患食 Oral/Pharyngeal/Esophageal Diet	286	9,088	9,374
	6 胃・腸疾患食 Gastroenteric Diet	9,329	27,120	36,449
	7 肝・胆疾患食 Hepatobiliary Diet	6,198	274	6,472
	8 膵臓疾患食 Pancreatic Diet	2,582	5,012	7,594
	9 心臓疾患食 Cardiac Diet	16,049	124	16,173
	10 高血圧症食 Diet for Hypertension	0	3,413	3,413
	11 腎臓疾患食 Renal Diet	15,421	0	15,421
	12 貧血食 Diet for Anemia	0	0	0
	13 糖尿病食 Diabetic Diet	29,279	0	29,279
	14 肥満症食 Diet for Obesity	209	146	355
	15 脂質異常症食 Diet for Dyslipidemia	188	33	221
	16 痛風食 Gout Diet	0	0	0
	17 先天性代謝異常食 Diet for Congenital Metabolic Disorders	0	0	0
	18 妊娠高血圧症食 Diet for Gestational Hypertension	0	244	244
	19 アレルギー食 Diet for Allergosis	6,836	28,698	35,534
	20 食欲不振症食 Diet for Anorexia	0	0	0
	21 治療乳 Therapeutic Milk	0	17,759	17,759
	22 術後食 Postoperative Diet	8,592	7,429	16,021
	23 検査食 Diet for Examination	1,130	51	1,181
	24 無 (低) 菌食 Aseptic Diet	645	11,651	12,296
	25 経管栄養食 Tube Feeding	0	30,720	30,720
	26 濃厚流動食 Concentrated Fluid Diet	0	0	0
	27 乳児期食 Baby Diet	0	2,172	2,172
	28 離乳期食 Weaning Diet	0	9,388	9,388
	29 幼児期食 Infant Diet	0	0	0
	30 てんかん食 Diet Therapy for Refractory Epilepsy	6	0	6
	31 その他 Others	5,725	74,119	79,844
	32 選択食 (再掲) Selected Diet	0	0	0
	計 Sub-total	102,475	227,441	329,916
	合 計 Total	102,475	404,241	506,716

## 14 技工件数

### Material Prepared by Dentists, Technicians and Students in the Dental Laboratory

令和5年度 (FY 2023)

種 別 Type	区 分 Classification	医師・医員 Dentists	外部委託 Outsourcing	技工士 Dental Technicians	計 Total
令和4年度計	(FY 2022)	68	10,579	2,325	12,972
インレー	Inlay	0	340	2	342
冠	Crown	1	1,220	7	1,228
総義歯	Complete Denture	0	139	1	140
局部床義歯	Partial Denture	0	1,026	2	1,028
前装冠	Facing Crown	0	544	1	545
メタルボンド (冠)	Porcelain Fused Metal Crown	0	5	0	5
オールセラミック冠	All-ceramic Crown	0	435	7	442
橋義歯	Bridge	0	335	2	337
メタルボンド (橋義歯)	Porcelain Fused Metal Bridge	0	4	0	4
オールセラミック冠 (橋義歯)	All-ceramic Bridge	0	69	1	70
金属床義歯	Metal Base Denture	0	18	0	18
支台築造	Cast Core	0	183	2	185
義歯修理 (修理リベース)	Repair of Denture	0	143	120	263
冠修理	Repair of Crown	0	4	1	5
根面キャップ	Root Cap	0	18	0	18
スプリント等	Splint	1	294	84	379
インプラント等	Implant	0	1,051	388	1,439
印象受付模型製作 (技工士のみ) *	Plaster Model	0	0	10,905	10,905
医療連携技工物	Appliance of Medical Support	0	7	493	500
その他	Others	109	5,394	1,334	6,837
令和5年度総計	Total	111	11,229	2,445	13,785

\* 印象受付模型製作のみ個数で表示し、総計には含まない。

\* 金属の区分については、2012-13年度版より掲載しないこととした。

# 病院開設承認等

## 1 病院開設承認等

Designations of Medical Institutions

令和6年5月1日現在 As of May 1 2024

区分 Classification	承認年月日 Date Initiated
<b>■ 病院開設</b> The Establishment of the University Hospital of Medicine Approved to the Medical Treatment Act 医科 Designations of Medical Institutions 歯科 Designations of Dental Institutions 医学部附属病院・歯学部附属病院統合 Integration of Medical and Dental Hospitals	大正11年4月1日 Apr. 1, 1922 昭和57年4月1日 Apr. 1, 1982 平成15年10月1日 Oct. 1, 2003
<b>■ 特定機能病院の名称使用承認</b> (医療法第4条の2) Accreditation as a Special Functioning Hospital under the Medical Care Act	平成6年11月1日 Nov. 1, 1994
<b>■ 臨床研究中核病院の名称使用承認</b> (医療法第4条の3) Accreditation as a Core Clinical Research Hospital under the Medical Care Act	平成29年3月23日 Mar. 23, 2017

## 2 看護体系 (医科・歯科)

Nursing Care (Medical, Dental)

**■ 医科・歯科** Medical & Dental Hospital

令和6年5月1日現在 As of May 1 2024

区分 Classification	承認病床数 Number of Beds	看護体系 Nursing Care	承認年月日 Date Initiated
特定機能病院入院基本料 Standard Hospitalization Fee for Hospitals with Specific Functions	一般病棟 General Ward 609	入院基本料 7対1看護	令和6年3月1日 Mar. 1, 2024
	精神病棟 Psychiatric Ward 28	入院基本料 7対1看護	平成29年9月1日 Sep. 1, 2017

## 3 先進医療

Advanced Medical and Dental Treatment

令和6年5月1日現在 As of May 1 2024

事項 Items	承認年月日 Date Initiated
テモゾロミド用量強化療法 A multicenter randomized phase III study for recurrent glioblastoma comparing bevacizumab alone with dose-dense temozolomide followed by bevacizumab (JCOG1308C, RE-GEND-p III)	平成30年1月1日 Jan. 1, 2018
生体肝移植術 切除が不可能な肝門部胆管がん Living donor liver transplantation for unresectable perihilar cholangiocarcinoma	令和5年8月1日 Aug. 1, 2023
生体肝移植術 切除が不可能な転移性肝がん (大腸がんから転移したものであって、大腸切除後の患者に係るものに限る。) Living donor liver transplantation for non-resectable colorectal liver metastases	令和5年8月1日 Aug. 1, 2023

## 4 厚生労働大臣の定める施設基準等の承認状況

Summary of Recognitions as a Medical Institution by the Minister of Health, Labour and Welfare

令和6年5月1日現在 As of May 1 2024

事項 Items
情報通信機器を用いた診療
地域歯科診療支援病院歯科初診料
歯科外来診療環境体制加算 2
歯科診療特別対応連携加算
特定機能病院入院基本料 一般病棟 7対1
特定機能病院入院基本料 精神病棟 7対1
臨床研修病院入院診療加算 基幹型
救急医療管理加算
超急性期脳卒中加算
妊産婦緊急搬送入院加算
診療録管理体制加算 1
医師事務作業補助体制加算 1
急性期看護補助体制加算 夜間100対1急性期看護補助体制加算/夜間看護体制加算/看護補助体制充実加算
看護職員夜間配置加算 12対1配置加算1
療養環境加算
重症者等療養環境特別加算
無菌治療室管理加算 1
無菌治療室管理加算 2
放射線治療病室管理加算の注1の治療用放射性同位元素による治療
放射線治療病室管理加算の注2の密封小線源による治療
緩和ケア診療加算
精神科身体合併症管理加算
精神科リエゾンチーム加算
摂食障害入院医療管理加算
がん拠点病院加算 がんゲノム拠点病院加算
栄養サポートチーム加算
医療安全対策加算 1
感染対策向上加算 1 指導強化加算
患者サポート体制充実加算
重症患者初期支援充実加算
褥瘡ハイリスク患者ケア加算
ハイリスク妊娠管理加算
ハイリスク分娩等管理加算の注1のハイリスク分娩管理加算
術後疼痛管理チーム加算
後発医薬品使用体制加算 1
病棟薬剤業務実施加算 1
病棟薬剤業務実施加算 2
データ提出加算 2 「イ」
入退院支援加算 1 入院時支援加算
せん妄ハイリスク患者ケア加算
精神疾患診療体制加算
精神科急性期医師配置加算 2 イ
地域医療体制確保加算
看護職員処遇改善評価料
救命救急入院料4 救急体制充実加算/早期離床・リハビリテーション加算/早期栄養介入管理加算
特定集中治療室管理料 1 早期離床・リハビリテーション加算/注1の算定上限日数延長
特定集中治療室管理料 3 早期離床・リハビリテーション加算/注1の算定上限日数延長
新生児特定集中治療室管理料 1
一類感染症患者入院医療管理料
小児入院医療管理料 2 無菌治療管理加算
小児入院医療管理料 4
短期滞在手術基本料 1
歯科治療時医療管理料
心臓ペースメーカー 指導管理料の注4に掲げる植込型除細動器移行期加算
心臓ペースメーカー 指導管理料の注5に掲げる遠隔モニタリング加算
高度難聴指導管理料
糖尿病合併症管理料
がん性疼痛緩和指導管理料

事項 Items
がん患者指導管理料イ
がん患者指導管理料ロ
がん患者指導管理料ハ
外来緩和ケア管理料
移植後患者指導管理料（臓器移植後）（造血幹細胞移植後）
糖尿病透析予防指導管理料
小児運動器疾患指導管理料
婦人科特定疾患治療管理料
腎代替療法指導管理料
一般不妊治療管理料
生殖補助医療管理料 1
二次性骨折予防継続管理料1
二次性骨折予防継続管理料3
アレルギー性鼻炎免疫療法治療管理料
下肢創傷処置管理料
外来放射線照射診療料
外来腫瘍化学療法診療料 1 連携充実加算
ニコチン依存症管理料
療養・就労両立支援指導料の注3に規定する相談支援加算
ハイリスク妊産婦共同管理料（I）
がん治療連携計画策定料
がん治療連携管理料
認知症専門診断管理料
肝炎インターフェロン治療計画料
ハイリスク妊産婦連携指導料 1
ハイリスク妊産婦連携指導料 2
こころの連携指導料（II）
薬剤管理指導料
医療機器安全管理料 1
医療機器安全管理料 2
精神科退院時共同指導料 2
がんゲノムプロファイリング評価提供料
救急搬送診療料の注4に規定する重症患者搬送加算
在宅持続陽圧呼吸療法指導管理料の注2に規定する遠隔モニタリング加算
在宅植込型補助人工心臓（非拍動流型）指導管理料
在宅腫瘍治療電場療法指導管理料
持続血糖測定器加算（間歌注入シリンジポンプと連動する持続血糖測定器を用いる場合）
持続血糖測定器加算（間歌注入シリンジポンプと連動しない持続血糖測定器を用いる場合）
造血管腫瘍遺伝子検査
遺伝学的検査
有床義歯咀嚼機能検査1のイ
有床義歯咀嚼機能検査1のロ及び咀嚼能力検査
有床義歯咀嚼機能検査2のイ
有床義歯咀嚼機能検査2のロ及び咬合圧検査
精密触覚機能検査
睡眠時歯科筋電図検査
染色体検査の注2に規定する絨毛染色体検査
骨髄微小残存病変量測定
BRCA 1 / 2 遺伝子検査
がんゲノムプロファイリング検査
遺伝子相同組換え修復欠損検査
染色体構造変異解析
Y染色体微小欠失検査
先天性代謝異常症検査
抗HLA抗体（スクリーニング検査）及び抗HLA抗体（抗体特異性同定検査）
HPV核酸検出及びHPV核酸検出（簡易ジェノタイプ判定）
ウイルス・細菌核酸多項目同時検出
クロストリジオイデス・ディフィシルトキシンB遺伝子検出

事 項 Items
検体検査管理加算 (Ⅳ)
国際標準検査管理加算
遺伝カウンセリング加算
遺伝性腫瘍カウンセリング加算
心臓カテーテル法による諸検査の血管内視鏡検査加算
植込型心電図検査
胎児心エコー法
時間内歩行試験及びシャトルウォーキングテスト
ヘッドアップティルト試験
皮下連続式グルコース測定
長期継続頭蓋内脳波検査
長期脳波ビデオ同時記録検査 1
脳波検査判断料 1
神経学的検査
補聴器適合検査
ロービジョン検査判断料
コンタクトレンズ検査料 1
小児食物アレルギー負荷検査
内服・点滴誘発試験
センチネルリンパ節生検 (併用)
センチネルリンパ節生検 (単独)
前立腺針生検法 (MRI撮影及び超音波検査融合画像によるもの)
経気管支凍結生検法
画像診断管理加算 1
画像診断管理加算 3
歯科画像診断管理加算 1
歯科画像診断管理加算 2
遠隔画像診断加算
CT撮影及びMRI撮影
冠動脈CT撮影加算
血流予備量比コンピューター断層撮影
外傷全身CT加算
心臓MRI撮影加算
乳房MRI撮影加算
小児鎮静下MRI撮影加算
頭部MRI撮影加算
抗悪性腫瘍剤処方管理加算
外来化学療法加算 1
無菌製剤処理料
心大血管疾患リハビリテーション料 (Ⅰ)
脳血管疾患等リハビリテーション料 (Ⅰ)
廃用症候群リハビリテーション料 (Ⅰ)
運動器リハビリテーション料 (Ⅰ)
呼吸器リハビリテーション料 (Ⅰ)
がん患者リハビリテーション料
リンパ浮腫複合的治療料
歯科口腔リハビリテーション料 2
精神科作業療法
抗精神病特定薬剤治療指導管理料
医科点数表第2章第9部処置の通則の8に掲げる耳鼻咽喉科小児抗菌薬適正使用支援加算
人工腎臓 (慢性維持透析を行った場合 1)
導入期加算 3
透析液水質確保加算及び慢性維持透析濾過加算
難治性高コレステロール血症に伴う重度尿蛋白を呈する糖尿病性腎症に対するLDLアフェリシス療法
移植後抗体関連型拒絶反応治療における血漿交換療法
一酸化窒素吸入療法
手術用顕微鏡加算
口腔粘膜処置
う蝕歯無痛窩洞形成加算
CAD/CAM冠及びCAD / CAMインレー
有床義歯修理及び有床義歯内面適合法の歯科技工加算 1 及び 2
センチネルリンパ節加算

事 項 Items
皮膚移植術 (死体)
自家脂肪注入
組織拡張器による再建手術 (乳房(再建手術)の場合に限る)
処理骨再建加算
骨移植術 (軟骨移植術を含む) (自家培養軟骨移植術に限る)
後縦靭帯骨化症手術 (前方進入によるもの)
椎間板内酵素注入療法
脳腫瘍覚醒下マッピング加算
内視鏡下脳腫瘍生検術及び内視鏡下脳腫瘍摘出術
頭蓋骨形成手術 (骨移動を伴うものに限る)
脳刺激装置植込術及び脳刺激装置交換術
脊髄刺激装置植込術及び脊髄刺激装置交換術
頭蓋内電極植込術 (脳深部電極によるもの (7本以上の電極による場合) に限る)
癒着性脊髄くも膜炎手術 (脊髄くも膜剥離操作を行うもの)
仙骨神経刺激装置植込術及び仙骨神経刺激装置交換術 (過活動膀胱に対して実施する場合)
角結膜悪性腫瘍切除手術
羊膜移植術
緑内障手術 (緑内障治療用インプラント挿入術(プレートのあるもの))
緑内障手術 (流出路再建術(眼内法)及び水晶体再建術併用眼内ドレーン挿入術)
緑内障手術 (濾過泡再建術(needle法))
網膜再建術
経外耳道の内視鏡下鼓室形成術
人工中耳植込術
植込型骨導補聴器 (直接振動型) 植込術, 人工内耳植込術, 植込型骨導補聴器移植術及び植込型骨導補聴器交換術
内視鏡下鼻・副鼻腔手術 V型 (拡大副鼻腔手術) 及び経鼻内視鏡下鼻副鼻腔悪性腫瘍手術 (頭蓋底郭清, 再建を伴うもの)
鏡視下咽頭悪性腫瘍手術 (軟口蓋悪性腫瘍手術を含む)
鏡視下喉頭悪性腫瘍手術
上顎骨形成術 (骨移動を伴う場合に限る) (歯科), 下顎骨形成術 (骨移動を伴う場合に限る) (歯科)
顎関節人工関節全置換術 (歯科診療に係るものに限る。)
頭頸部悪性腫瘍光線力学療法
乳腺腫瘍画像ガイド下吸引術 (一連につき) (MRIによるもの)
乳腺悪性腫瘍手術における乳がんセンチネルリンパ節加算 1 及び 2
乳腺悪性腫瘍手術 (乳輪温存乳房切除術(腋窩郭清を伴わないもの) 及び乳輪温存乳房切除術 (腋窩郭清を伴うもの))
ゲル充填人工乳房を用いた乳房再建術 (乳房切除後)
胸腔鏡下拡大胸腺摘出術 (内視鏡手術用支援機器を用いる場合)
胸腔鏡下縦隔悪性腫瘍手術 (内視鏡手術用支援機器を用いる場合)
胸腔鏡下良性縦隔腫瘍手術 (内視鏡手術用支援機器を用いる場合)
肺悪性腫瘍手術 (壁側・臓側胸膜全切除(横隔膜, 心膜合併切除を伴うもの)に限る)
胸腔鏡下肺悪性腫瘍手術 (肺葉切除又は1肺葉を超えるもので内視鏡手術用支援機器を用いる場合)
胸腔鏡下肺悪性腫瘍手術 (区域切除) (内視鏡手術用支援機器を用いる場合)
胸腔鏡下肺悪性腫瘍手術 (気管支形成を伴う肺切除)
同種死体肺移植術
生体部分肺移植術
胸腔鏡下食道悪性腫瘍手術 (内視鏡手術用支援機器を用いる場合)
縦隔鏡下食道悪性腫瘍手術 (内視鏡手術用支援機器を用いる場合)
内視鏡下筋層切開術
食道縫合術 (穿孔, 損傷) (内視鏡によるもの), 内視鏡下胃, 十二指腸穿孔瘻孔閉鎖術, 胃瘻閉鎖術 (内視鏡によるもの), 小腸瘻閉鎖術 (内視鏡によるもの), 結腸瘻閉鎖術 (内視鏡によるもの), 腎 (腎盂) 腸瘻閉鎖術 (内視鏡によるもの), 尿管腸瘻閉鎖術 (内視鏡によるもの), 膀胱腸瘻閉鎖術 (内視鏡によるもの) 及び膈腸瘻閉鎖術 (内視鏡によるもの)
経皮的冠動脈形成術
経皮的冠動脈形成術 (特殊カテーテルによるもの)
経皮的冠動脈ステント留置術
胸腔鏡下弁形成術
胸腔鏡下弁置換術
経カテーテル弁置換術 (経心尖大動脈弁置換術及び経皮的大動脈弁置換術)
経カテーテル弁置換術 (経皮的肺動脈弁置換術)
経皮的僧帽弁クリップ術
不整脈手術 左心耳閉鎖術 (胸腔鏡下によるもの)
不整脈手術 (左心耳閉鎖術(経カテーテル的手術によるもの)に限る)

事 項 Items
経皮的中心筋焼灼術
ペースメーカー移植術及びペースメーカー交換術
ペースメーカー移植術及びペースメーカー交換術（リードレスペースメーカーの場合）
植込型心電図記録計移植術及び植込型心電図記録計摘出術
両心室ペースメーカー移植術（心筋電極の場合）及び両心室ペースメーカー交換術（心筋電極の場合）
両心室ペースメーカー移植術（経静脈電極の場合）及び両心室ペースメーカー交換術（経静脈電極の場合）
植込型除細動器移植術（心筋リードを用いるもの）及び植込型除細動器交換術（心筋リードを用いるもの）
植込型除細動器移植術（経静脈リードを用いるもの又は皮下植込型リードを用いるもの）、植込型除細動器交換術（その他のもの）及び経静脈電極除去術
両室ペーシング機能付き植込型除細動器移植術（心筋電極の場合）及び両室ペーシング機能付き植込型除細動器交換術（心筋電極の場合）
両室ペーシング機能付き植込型除細動器移植術（経静脈電極の場合）及び両室ペーシング機能付き植込型除細動器交換術（経静脈電極の場合）
大動脈バルーンポンピング法（IABP法）
経皮的循環補助法（ポンプカテーテルを用いたもの）
補助人工心臓
植込型補助人工心臓（非拍動流型）
経皮的動脈遮断術
腹腔鏡下リンパ節群郭清術（後腹膜）
腹腔鏡下リンパ節群郭清術（傍大動脈）
腹腔鏡下リンパ節群郭清術（側方）
ダメージコントロール手術
内視鏡的逆流防止粘膜切除術
腹腔鏡下十二指腸局所切除術（内視鏡処置を併施するもの）
腹腔鏡下胃切除術（単純切除術（内視鏡手術用支援機器を用いる場合）及び腹腔鏡下胃切除術（悪性腫瘍手術（内視鏡手術用支援機器を用いるもの）））
腹腔鏡下噴門側胃切除術（単純切除術（内視鏡手術用支援機器を用いる場合）及び腹腔鏡下噴門側胃切除術（悪性腫瘍手術（内視鏡手術用支援機器を用いるもの）））
腹腔鏡下胃全摘術（単純全摘術（内視鏡手術用支援機器を用いる場合）及び腹腔鏡下胃全摘術（悪性腫瘍手術（内視鏡手術用支援機器を用いるもの）））
腹腔鏡下胃縮小術（スリーブ状切除によるもの）
バルーン閉塞下逆行性経静脈的塞栓術
腹腔鏡下総胆管拡張症手術（内視鏡手術用支援機器を用いる場合）
腹腔鏡下胆嚢悪性腫瘍手術（胆嚢床切除を伴うもの）
胆管悪性腫瘍手術（膵頭十二指腸切除及び肝切除（葉以上）を伴うものに限る）
体外衝撃波胆石破碎術
腹腔鏡下肝切除術
腹腔鏡下肝切除術（内視鏡手術用支援機器を用いる場合）
生体部分肝移植術
同種死体肝移植術
腹腔鏡下膵腫瘍摘出術
腹腔鏡下膵体尾部腫瘍切除術
腹腔鏡下膵体尾部腫瘍切除術（内視鏡手術用支援機器を用いる場合）
腹腔鏡下膵頭部腫瘍切除術
腹腔鏡下膵頭部腫瘍切除術（内視鏡手術用支援機器を用いる場合）
同種死体小腸移植術
早期悪性腫瘍大腸粘膜下層剥離術
腹腔鏡下結腸悪性腫瘍切除術（内視鏡手術用支援機器を用いる場合）
内視鏡的小腸ポリープ切除術
腹腔鏡下直腸切除・切断術（切除術、低位前方切除術及び切断術に限る）（内視鏡手術用支援機器を用いる場合）
体外衝撃波腎・尿管結石破碎術
腎腫瘍凝固・焼灼術（冷凍凝固によるもの）
腹腔鏡下腎悪性腫瘍手術（内視鏡手術用支援機器を用いるもの）及び腹腔鏡下尿管悪性腫瘍手術（内視鏡手術用支援機器を用いるもの）
腹腔鏡下腎盂形成手術（内視鏡手術用支援機器を用いる場合）
同種死体腎移植術
生体腎移植術
膀胱水圧拡張術及びハンナ型間質性膀胱炎手術（経尿道）
腹腔鏡下膀胱悪性腫瘍手術
腹腔鏡下膀胱悪性腫瘍手術（内視鏡手術用支援機器を用いる場合）
人工尿道括約筋植込・置換術
膀胱頸部形成術（膀胱頸部吊上術以外）、埋没陰茎手術及び陰嚢水腫手術（鼠径部切開によるもの）
精巣内精子採取術
腹腔鏡下前立腺悪性腫瘍手術

事 項 Items
腹腔鏡下前立腺悪性腫瘍手術（内視鏡手術用支援機器を用いるもの）
腹腔鏡下仙骨嚢固定術
腹腔鏡下仙骨嚢固定手術（内視鏡手術用支援機器を用いる場合）
腹腔鏡下腔式子宮全摘術（内視鏡手術用支援機器を用いる場合）
腹腔鏡下子宮悪性腫瘍手術（子宮体がんに限る）
腹腔鏡下子宮悪性腫瘍手術（子宮頸がんに限る）
腹腔鏡下子宮悪性腫瘍手術（子宮体がんに対して内視鏡手術用支援機器を用いる場合）
腹腔鏡下子宮瘢痕部修復術
人工授精
胚移植術、採卵術、体外受精・顕微授精管理料、受精卵・胚培養管理料及び胚凍結保存管理料
体外式膜型人工肺管理料
乳房切除術（性同一性障害の患者に対して行う場合に限る）
尿道形成手術（前部尿道）（性同一性障害の患者に対して行う場合に限る）
尿道下裂形成手術（性同一性障害の患者に対して行う場合に限る）
陰茎形成術（性同一性障害の患者に対して行う場合に限る）
陰茎全摘術（性同一性障害の患者に対して行う場合に限る）
精巣摘出術（性同一性障害の患者に対して行う場合に限る）
会陰形成手術（筋層に及ばないもの）（性同一性障害の患者に対して行う場合に限る）
造陰術、膈閉鎖症術（遊離植皮によるもの、腸管形成によるもの、筋皮弁移植によるもの）（性同一性障害の患者に対して行う場合に限る）
子宮全摘術（性同一性障害の患者に対して行う場合に限る）
腹腔鏡下腔式子宮全摘術（性同一性障害の患者に対して行う場合に限る）
子宮付属器腫瘍摘出術（両側）（性同一性障害の患者に対して行う場合に限る）
歯科点数表第2章第10部手術の通則の5及び6（歯科点数表第2章第9部の通則4を含む）に掲げる手術
乳房切除術（遺伝性乳癌卵巣癌症候群の患者に対して行うものに限る）
子宮付属器腫瘍摘出術（遺伝性乳癌卵巣癌症候群の患者に対して行うものに限る）
輸血管理料 I
貯血式自己血輸血管理体制加算
コーディネート体制充実加算
自己生体組織接着剤作成術
同種クリオプレシピテート作製術
人工肛門・人工膀胱造設術前処置加算
歯周組織再生誘導手術
手術時歯根面レーザー応用加算
広範囲顎骨支持型装置埋入手術
歯根端切除手術の注3
口腔粘膜血管腫凝固術
レーザー機器加算
麻酔管理料 I
麻酔管理料 II
周術期薬剤管理加算
歯科麻酔管理料
放射線治療専任加算
外来放射線治療加算
高エネルギー放射線治療
1回線量増加加算
強度変調放射線治療（IMRT）
画像誘導放射線治療（IGRT）
体外照射呼吸性移動対策加算
定位放射線治療
定位放射線治療呼吸性移動対策加算（動体追尾法）（その他）
画像誘導密封小線源治療加算
保険医療機関間の連携による病理診断
保険医療機関間の連携におけるデジタル病理画像による術中迅速病理標本作製及び迅速細胞診
デジタル病理画像による病理診断
病理診断管理加算 2
悪性腫瘍病理組織標本加算
口腔病理診断管理加算 2
クラウン・ブリッジ維持管理料
歯科矯正診断料
顎口腔機能診断料（顎変形症（顎離断等の手術を必要とするものに限る）の手術前後における歯科矯正に係るもの）

## ⑤ 法令等による医療機関の指定・公費負担医療等実施状況

Summary of Designations by Law as a Medical Institution, Summary of Medical Conditions Treated at Public Expenses

### ■ 医科・歯科 Medical & Dental Hospital

令和6年5月1日現在 As of May 1, 2024

法令等の名称 Laws and Ordinances	承認年月日 Date Initiated
消防法による救急医療（救急病院） The Medical Institute Providing Emergency Treatment According to the Fire Defence Service Act	昭和55年2月5日 Feb. 5, 1980
健康保険法による特定承認保険医療機関 Institution for Specially Accepted Insurance treatment from the Health Insurance Act	平成5年10月1日 Oct. 1, 1993
国民健康保険法による特定承認療養取扱医療機関 Institution for Specially Accepted Recuperation from National Health Insurance Act	平成5年10月1日 Oct. 1, 1993
労働者災害補償保険法による医療機関 The Medical Institute Authorized by Industrial Accident Compensation Insurance Act	平成元年5月1日 May 1, 1989
原爆被爆者援護法（一般医療） The Medical Treatment for Atomic Bomb Survivors' Assistance Act (General Medical Treatment)	昭和48年6月19日 Jun. 19, 1973
母子保健法（妊娠乳児健康診査） Maternal and Child Health Act (Physical Examinations for Pregnant Mothers and Infants)	昭和63年4月1日 Apr. 1, 1988
母子保健法（養育医療） Maternal and Child Health Act (Nurturing and Treatment)	昭和42年10月1日 Oct. 1, 1967
生活保護法による医療機関 The Medical Institute Designated by Public Assistance Act	昭和55年10月1日 Oct. 1, 1980
障害者自立支援法による指定自立支援医療機関（育成医療・更生医療） Designated by Services and Supports for Persons with Disabilities Act (Upbringing medical treatment・Medical rehabilitation service for disabled person)	平成19年1月1日 Jan. 1, 2007
障害者自立支援法による指定自立支援医療機関（精神通院医療） Designated by Services and Supports for Persons with Disabilities Act (Outpatient psychiatric treatment)	平成19年4月1日 Apr. 1, 2007
老人福祉法 Act on Social Welfare for the Elderly	昭和47年4月1日 Apr. 1, 1972
感染症予防法による第一種感染症指定医療機関 The medical institution which deals with the first-class infectious disease by Act on the Prevention of Infectious Diseases and Medical Care for Patients with Infectious Diseases	平成15年5月6日 May 6, 2003
覚醒剤取締法による国の開設する覚醒剤施用機関 Designated by Stimulants Control Act	平成19年1月1日 Jan. 1, 2007
臨床修練指定病院（外国医師，外国歯科医師） Designated Clinical Teaching Hospital (for Foreign Physicians and Dentists)	昭和63年3月29日 Mar. 29, 1988
エイズ治療の拠点病院 Core Hospital for HIV/AIDS Education & Care	平成7年4月1日 Apr. 1, 1995
厚生労働大臣による都道府県がん診療連携拠点病院の指定 Specification of the all-prefectures cancer medical-examination cooperation base hospital by the Minister of Health, Labour and Welfare	平成18年8月24日 Aug. 24, 2006
岡山県肝疾患診療連携拠点病院の指定 Core Hospital for liver disease medical cooperation in Okayama Prefecture	平成19年12月1日 Dec. 1, 2007
岡山県認知症疾患医療センターの指定 Medical Center of dementia disease in Okayama Prefecture	平成24年3月28日 Mar. 28, 2012
災害拠点病院の指定 Disaster Base Hospital	平成24年4月1日 Apr. 1, 2012
高度救命救急センターの指定 Advanced Critical Care & Emergency Medical Center	平成24年4月1日 Apr. 1, 2012
難病の患者に対する医療等に関する法律による指定医療機関 The medical institutions designated by Act on Medical Care for Patients with Intractable/Rare Diseases	平成27年1月1日 Jan. 1, 2015
児童福祉法による指定小児慢性特定疾病医療機関 The designated pediatric chronic specific disease medical institution by Child Welfare Act	平成27年1月1日 Jan. 1, 2015
先天性血液凝固因子障害治療研究事業 先天性血液凝固因子欠乏症 Research Project for Congenital Coagulation Factor Disorders Congenital Coagulation Factor Defects	平成元年4月1日 Apr. 1, 1989
岡山県てんかん診療拠点機関の指定 Core Hospital for epilepsy medical cooperation in Okayama Prefecture	平成27年11月25日 Nov. 25, 2015
岡山県難病診療連携拠点病院の指定 Core Hospital for intractable diseases medical cooperation in Okayama Prefecture	平成30年6月1日 Jun. 1, 2018
厚生労働大臣によるがんゲノム医療中核拠点病院の指定 Designated Core Hospitals for Cancer Genomic Medicine by the Minister of Health, Labour and Welfare	平成30年2月16日 Feb. 16, 2018
外国人患者受入れ医療機関認証制度（JMIP）認定 Japan Medical Service Accreditation for International Patients (JMIP)	平成29年5月22日 May 22, 2017
岡山県小児救命救急センターの指定 Children's Emergency and Critical Care Center in Okayama Prefecture	令和4年7月26日 July 26, 2022

## 1 土地 Land

令和6年5月1日現在 As of May 1, 2024

区分 Classification	所在地 Address	面積 Area	備考 Remarks
鹿田地区 Shikata Campus	岡山市北区鹿田町二丁目5番1号 2-5-1 Shikata-cho, Kita-ku, Okayama	135,327 m <sup>2</sup>	自然生命科学研究支援センターを含む Including Advanced Science Research Center
津島地区 Tsushima Campus	岡山市北区津島中一丁目1番1号 1-1-1 Tsushima-naka, Kita-ku, Okayama	20,104	薬用植物園を含む (4,708) Including Medicinal Plant Garden

## 2 鹿田地区建物面積 Shikata Campus Buildings

令和6年5月1日現在 As of May 1, 2024

番号 Number	名称 Name of Building	構造 Construction	建面積 Floor Area	延面積 Total Area
1	管理棟 Administration Building	R8-1	831 <sup>m<sup>2</sup></sup>	7,206 <sup>m<sup>2</sup></sup>
2	基礎医学棟 Medical Science Building	R3	2,029	6,174
3	臨床研究棟 Clinical Research Building	R10-1	1,056	9,721
4	臨床講義棟, 病理部 Clinical Education Building & Pathology Center	R3	757	1,876
5	基礎研究棟 Medical Research Building	R8	1,062	8,467
6	保健学科棟 Faculty of Health Sciences Building	R7-1	1,469	7,736
7	基礎医学講義実習棟 Medical Education Building	R4	855	3,474
8	鹿田会館・講堂 (旧生化学棟) Shikata Auditorium (Former Biochemistry Building)	R3	997	2,449
9	附属図書館鹿田分館 Shikata Branch Library	R3	897	2,956
10	旧RI研究センター Former Radioisotope Research Center	R4	272	899
11	医学資料棟 (旧栄養学棟) Medical Research Archives (Former Nutrition Science Building)	R3	632	1,618
12	医歯薬融合型教育研究棟 Interdisciplinary Education & Research Building	R7	1,493	7,725
13	標本保存庫 Storage Building for Medical Specimen	S1	163	163
14	記念会館 Alumni Memorial Building	R3	685	1,422
15・16	体育館及び武道館 Gymnasium, Martial Arts Gymnasium	S1	1,068	1,068
17	弓道場 Archery Hall	W1	105	105
18	校友会クラブ棟 Koyukai Club Activities Facility	W1	621	778
19	中央診療棟 Central Clinics	R6-1	4,587	17,410
20	外来診療棟 (医科) Outpatient Clinic (Medical)	R4-1	3,586	13,634
21	入院棟 Inpatient Ward	R12-1	3,671	40,760
22	エネルギーセンター Energy Center	R2-1	1,149	2,522
23	総合教育研究棟 General Education Research Building	R8-1	656	5,114
24	歯学部棟 Dental School	R11-1	2,551	22,344
25	高精度放射線治療棟 Highly Accurate Radiation Therapy Building	R1	188	188
26	総合診療棟 Advanced Medical Center	R7-1	4,543	24,985
27	地域医療人育成センターおかやま (MUSCAT CUBE) Community based Medical Education Center Okayama (MUSCAT CUBE)	R3	410	1,042
28	Junko Fukutake Hall Junko Fukutake Hall	S1	1,258	1,394
29	総合トリアージ・ステーション General Triage Station	S1	191	191
30	その他 Others		5,817	15,216
合計 Total			43,599	208,637

### ③ 津島地区建物面積（薬学部） Tsushima Campus Buildings (School of Pharmaceutical Sciences)

令和6年5月1日現在 As of May 1, 2024

番号 Number	名称 Name of Building	構造 Construction	建面積 Floor Area	延面積 Total Area
1	薬学部1号館 School of Pharmaceutical Sciences Building No.1	RC-4	1,771 m <sup>2</sup>	7,121 m <sup>2</sup>
2	薬学部2号館 School of Pharmaceutical Sciences Building No.2	RC-2	809	1,520
3	講義棟 Teaching Building	RC-1	208	208
4	危険物薬品庫 Stock Place for Dangerous Substance	CB-1	37	37
5	薬用植物園管理舎 Medicinal Plant Garden Management Center	RC-1	201	201
6	薬用植物園温室 Medicinal Plant Garden Greenhouse	R-1	128	128
7	終夜実験室 Experimental Laboratory (All day long)	CB-1	12	12
合計 Total			3,166	9,227



### 1 鹿田地区建物配置図 Shikata Campus



▲医学部・歯学部・医歯薬学総合研究科  
Medical School, Dental School Graduate School of Medicine, Dentistry and Pharmaceutical Sciences



▲保健学研究科  
Graduate School of Health Sciences



▲入院棟  
Ward (Okayama University Hospital)

医学部、歯学部、岡山大学病院、保健学研究科、医歯薬学総合研究科（薬学系を除く）、同医療教育センター、同産学官連携センター、自然生命科学研究支援センター（光・放射線情報解析部門鹿田施設、動物資源部門鹿田施設）、中性子医療研究センター、附属図書館鹿田分館、地域医療人育成センターおかやま（MUSCAT CUBE）

- 凡例
- バス停 Bus Stop
  - 案内板 Information



岡山大学病院フロア案内はこちらへ Guide Map of Okayama University Hospital



日本語 Japanese

<https://www.okayama-u.ac.jp/user/hospital/index69.html>



英語 English

<https://www.okayama-u.ac.jp/user/hospital/en/index69.html>

## ② 津島地区建物配置図 (薬学部)

## Tsushima Campus (School of Pharmaceutical Sciences)

大学本部, 創立五十周年記念館, 旧事務局庁舎, 文学部, 教育学部, 法学部, 経済学部, 理学部, 薬学部, 薬用植物園, 工学部, 環境理工学部, 農学部, 同附属山陽圏フィールド科学センター, 教育学研究科, 社会文化科学研究科, 自然科学研究科, 環境生命科学研究科, 法務研究科, 文化科学系総合研究棟, 自然科学系総合研究棟, 保健管理センター, 環境管理センター, 大会館, 一般教育棟, 附属図書館中央図書館, 国際交流会館



▲薬学部1号館  
School of Pharmaceutical Sciences



▲医歯薬学総合研究科 (薬学系)  
附属薬用植物園  
Medicinal Plant Garden

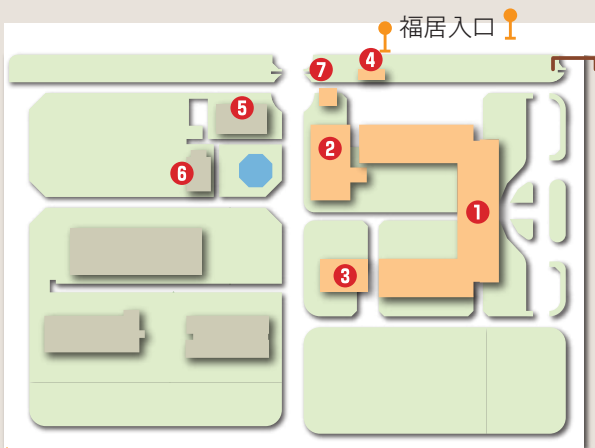

- ① 薬学部1号館 School of Pharmaceutical Sciences Building No.1
- ② 薬学部2号館 School of Pharmaceutical Sciences Building No.2
- ③ 講義棟 Teaching Building
- ④ 危険物薬品庫 Stock Place for Dangerous Substance
- ⑤ 薬用植物園管理舎 Medicinal Plant Garden Management Center
- ⑥ 薬用植物園温室 Medicinal Plant Garden Greenhouse
- ⑦ 終夜実験室 Experimental Laboratory (All day long)



0 100 200 300m



# 市内位置図



**岡山大学 津島地区 (薬学部)**  
Okayama University  
Tsushima Campus  
(School of  
Pharmaceutical Sciences)

**岡山大学 鹿田地区**  
Okayama University  
Shikata Campus  
Medical School & Dental School



津島地区 Tsushima Campus

薬学部  
School of Pharmaceutical Sciences

鹿田地区 Shikata Campus

医学部  
Medical School  
歯学部  
Dental School  
岡山大学病院  
Okayama University Hospital  
大学院医歯薬学総合研究科  
Graduate School of Medicine, Dentistry and  
Pharmaceutical Sciences  
大学院保健学研究科  
Graduate School of Health Sciences  
附属図書館鹿田分館  
Shikata Branch Library  
自然生命科学研究支援センター  
Advanced Science Research Center  
中性子医療研究センター  
Neutron Therapy Research Center

〒700-8558 岡山市北区鹿田町二丁目5番1号  
2-5-1 Shikata-cho, Kita-ku, Okayama 700-8558, Japan  
TEL(086)223-7151(代表)

### 交通のご案内 Transportation

#### 鹿田地区 Shikata Campus

##### 【岡山までJR利用】

- 【岡電バス】①後楽園口(東口)バスターミナル4番乗り場から、【2H】「大学病院」行きに乗車し、「大学病院」構内バス停下車。  
②後楽園口(東口)バスターミナル11番乗り場から【92】系統「(大学病院経由)新岡山港」行き、2番乗り場から【52】系統「(市役所経由・大東)行き、3番乗り場から【22】系統「(市役所経由)岡山ろうさい病院」行き、【62】系統「南ふれあいセンター」行き、4番乗り場から【12】系統「岡南営業所」行きのいずれかに乗車、「大学病院入口」下車。

- 後楽園口(東口)タクシー乗場から タクシーで約5~10分。
- 岡山駅前から「清輝橋」行き路面電車に乗車 「清輝橋」下車、西へ徒歩約10分

##### For Okayama via Japan Railway (JR)

- Bus service : ①At Korakuen Exit (East Exit) Bus Terminal, take Okaden Bus for "Daigaku Byoin" and get off at "Daigaku Byoin".  
②At Korakuen Exit (East Exit) Bus Terminal, take Okaden Bus for "Shin Okayama-ko" via "Daigaku Byoin", or "Okayama city hall · Ohhigashi", or "Okayama Rossai Hospital", or "Konan Eigyosyo" or "Minami Fureai Center" and get off at "Daigaku Byoin-iriguchi".
- Taxi : About 5-10 minutes by taxi from Korakuen Exit (East Exit).
- Streetcar : About 10-15 minutes from JR Okayama Station to "Seikibashi" and 5-10 minutes walk.

##### 【岡山まで山陽自動車道利用】

- 岡山ICで降り岡山市内方面へ、又は、早島ICを降り岡山市内方面へ

##### For Okayama, take a high way named Sanyo-Jidosya-do.

- Drop off at the interchange named Okayama or Hayashima for the Okayama city area.

岡山桃太郎空港から岡山市街までは共通 From Okayama Airport to Okayama City Area

##### 【岡山まで航空機利用】

- 岡山桃太郎空港から「岡山市内方面」行きバスに乗車、「岡山駅」で下車、岡山駅からは上記交通機関利用

#### 津島地区 Tsushima Campus

##### 【岡山までJR利用】

- 【岡電バス】①運動公園口(西口)バスターミナルから【47】系統「岡山理科大学」行きに乗車、「岡大入口」、「岡大西門」、「福居入口」又は「岡大東門」で下車。  
②後楽園口(東口)バスターミナル13番乗り場から、【17】【67】系統「妙善寺」行きに乗車、「岡大東門」、「岡大西門」又は「福居入口」で下車。

- 運動公園口(西口)タクシー乗場から タクシーで約7分。

- JR津山線法界院駅から 徒歩約10分。

##### For Okayama via Japan Railway (JR)

- Bus service : ①At Sports Park Exit (West Exit) Bus Terminal, take Okaden Bus for "Okayama-Rikadaigaku" and get off at "Okadai-Iriguchi", "Okadai-Nishimon", "Fukui-Iriguchi" or "Okadai-Higashimon".  
②At Korakuen Exit (East Exit) Bus Terminal, take Okaden Bus for "Myozenji" and get off at "Okadai-Higashimon" "Okadai-Nishimon" or "Fukui-Iriguchi".
- Taxi : About 7minutes by taxi from Sports Park Exit (West Exit).
- JR Train : About 10minutes walk from JR Houkaiin Station.

##### 【岡山まで山陽自動車道利用】

- 岡山ICで降り、岡山市内方面へ国道53号線を直進、「岡大入口」交差点を左折

##### For Okayama, take a high way named Sanyo-Jidosya-do.

- Drop off at the Okayama interchange, go straight for Okayama city area along the national route 53, turn left at the intersection of "Okayama University Entrance".

特色ある教育・研究プロジェクト	教員の教育・研究等情報	自然生命科学研究支援センター
医療系概要	大学院医歯薬学総合研究科	大学院保健学研究科
医学部	歯学部	
薬学部	岡山大学病院	倫理委員会等のページ
附属図書館鹿田分館	Acta Medica Okayama	

LINK

- |                |             |            |
|----------------|-------------|------------|
| 医療教育センター       | リノベーションセンター | メディカルテクノ岡山 |
| ヘルスシステム統合科学研究科 | メールマガジン     |            |

Copyright © Okayama University Health Science Campus

- 医療系キャンパス医療系総合案内 Health Science Campus  
<http://www.cc.okayama-u.ac.jp/~hsc-mdps/>
- 医歯薬学総合研究科 Graduate School of Medicine, Dentistry and Pharmaceutical Sciences  
<https://www.mdps.okayama-u.ac.jp/>
- 保健学研究科 Graduate School of Health Sciences  
<https://www.fhs.okayama-u.ac.jp/>
- 医学部 Medical School  
<https://oumed.okayama-u.ac.jp/>
- 医学部（医学科） Medical School (Faculty of Medicine)  
<https://oumed.okayama-u.ac.jp/med/>
- 医学部（保健学科） Medical School (Faculty of Health Sciences)  
<https://www.fhs.okayama-u.ac.jp/>
- 歯学部 Dental School  
<http://www.okayama-u.ac.jp/user/dent/>
- 薬学部 School of Pharmaceutical Sciences  
<https://www.pharm.okayama-u.ac.jp/>
- 岡山大学病院 Okayama University Hospital  
<https://www.okayama-u.ac.jp/user/hospital/>



## 概要●Outline 2024 – 2025

---

大学院医歯薬学総合研究科

Graduate School of Medicine, Dentistry and Pharmaceutical Sciences

大学院保健学研究科

Graduate School of Health Sciences

医学部

Medical School

歯学部

Dental School

薬学部

School of Pharmaceutical Sciences

岡山大学病院

Okayama University Hospital

---



学 章

〒700-8558 岡山市北区鹿田町二丁目5番1号  
2-5-1 Shikata-cho, Kita-ku, Okayama,  
700-8558, Japan  
Tel.086-223-7151 (代表) (Pilot Number)

発 行 : 2024年 8月

Publish : August 2024

編 集 : 岡山大学医療系広報委員会

E d i t : Medical Public Relations Committee, Okayama University

<http://www.hsc.okayama-u.ac.jp/outline/>



岡山大学医療系キャンパス

検索

Okayama University  
Health Science Campus